



**GENERALITAT
VALENCIANA**
CONSELLERIA
D' ECONOMÍA, HISENDA I
OCUPACIÓ
Intervenció General

COMPT GENERAL

2003



COMPTE GENERAL DE LA GENERALITAT VALENCIANA 2003



CUENTA DE LA ADMINISTRACIÓN DE LA GENERALITAT VALENCIANA

1. BALANCE.....	07
2. CUENTA DE RESULTADO ECONÓMICO PATRIMONIAL.....	19
3. ESTADO DE LIQUIDACIÓN DEL PRESUPUESTO.....	27
3A- Liquidación del presupuesto de gastos.....	29
3A.1- Resumen por capítulos.....	31
3A.2- Resumen por secciones/capítulos.....	35
3A.3- Por servicios/capítulos.....	55
3B- Liquidación del presupuesto de ingresos.....	141
3B.1- Resumen por capítulos.....	143
3B.2- Resumen por artículos.....	147
3C- Resultado presupuestario.....	155
4. MEMORIA.....	161
4A- Organización.....	163
4B- Estado operativo.....	175
4C- Información de carácter financiero.....	179
4C.1- Estado del Remanente de Tesorería.....	181
4C.2- Tesorería.....	187
4C.2.1- Estado de la Tesorería.....	189
-Estado de la Tesorería	
-Situación de los Fondos de la Tesorería	
4C.2.2- Estado de Cobros y Pagos del ejercicio.....	195
4C.2.2.1- Pagos del ejercicio.....	197
-Por sección	
-Por capítulo	
4C.2.2.2- Cobros del ejercicio.....	203
-Por sección	
-Por capítulo	
4C.3- Conciliación del resultado económico patrimonial y el saldo presupuestario.....	209
4D. Información sobre la ejecución del gasto público.....	215
4D.1- Modificaciones de crédito.....	217
-Por sección	
-Por capítulo	
4D.2- Clasificación funcional del gasto.....	221
4D.3- Ejecución de proyectos de inversión.....	239



COMPTE GENERAL DE LA GENERALITAT VALENCIANA 2003



4D.4- Transferencias y subvenciones concedidas.....	281
4D.4.1- Transferencias de capital.....	283
4D.4.2- Transferencias corrientes.....	309
4D.5- Personal.....	367
4D.6- Acreedores por operaciones pendientes de aplicar al presupuesto.....	371
4D.7- Obligaciones de presupuestos cerrados.....	377
-Resumen por ejercicios	
-Resumen por secciones	
-Resumen por capítulos	
4D.8- Compromiso de gasto con cargo a presupuestos de ejercicios posteriores.....	385
-Resumen por sección/capítulo	
-Por orgánica/funcional/económica	
4E. Información sobre la ejecución del ingreso público.....	417
4E.1- Derechos presupuestarios reconocidos.....	419
4E.2- Transferencias y subvenciones recibidas.....	425
4E.2.1- Transferencias de capital.....	427
4E.2.2- Transferencias corrientes.....	433
4E.3- Tasas, precios públicos y privados.....	439
4E.4- Derechos a cobrar de presupuestos cerrados.....	445
4E.5- Memoria del presupuesto de ingresos.....	457
4F. Información sobre el endeudamiento.....	471
4F.1- Situación de la Deuda de la G.V.....	473
4F.2- Situación de los intereses.....	477
4F.3- Aavales.....	481
-Aavales de la GV	
-Concesión de aavales	
-Cancelación de operaciones aavaladas	
4G. Información sobre operaciones de intercambio financiero.....	491
4G.1- De intereses.....	493
4G.2- De divisaas.....	501
4H. Información sobre operaciones no presupuestarias.....	505
4H.1- Acreedores no presupuestarios.....	507
-Operaciones de tesorería	
4H.2- Partidaas pendientes de aplicación.....	513



1

1. BALANCE

BALANCE. EJERCICIO 2003

Nº CUENTAS	ACTIVO	EJERCICIO 2003	EJERCICIO 2002	Nº CUENTAS	PASIVO	EJERCICIO 2003	EJERCICIO 2002
	A) INMOVILIZADO	9,437,897,190.48	8,466,698,207.67		A) FONDOS PROPIOS	2,706,309,592.50	2,736,200,011.57
	I. INVERSIONES DESTINADAS AL USO GENERAL	5,477,063,297.51	5,062,099,936.32		I. PATRIMONIO	2,867,042,623.61	2,867,042,623.61
200	1. TERRENOS Y BIENES NATURALES	94,039,542.04	59,920,359.08	100	1. PATRIMONIO	2,867,042,623.61	2,867,042,623.61
201	2. INFRAEST. Y BIENES DESTINADOS AL USO GRAL.	978,677,360.36	604,066,550.91		III. RESULTADOS DE EJERCICIOS ANTERIORES	-130,842,612.04	0.00
208	4. BIENES PATRIMONIO HIST., ARTIST. Y CULTUR.	9,318,564.56	3,085,195.78	(121)	2. RDOS. NEGATIVOS DE EJERCICIOS ANTERIORES	-130,842,612.04	0.00
209	5. EDIFICIOS Y OTRAS CONSTRUCCIONES	4,395,027,830.55	4,395,027,830.55	129	IV. RESULTADOS DEL EJERCICIO	-29,890,419.07	-130,842,612.04
	II. INMOVILIZACIONES INMATERIALES	525,897,300.13	480,340,769.19		C) ACREEDORES A LARGO PLAZO	4,405,960,002.46	4,001,659,851.23
210	1. GASTOS DE INVESTIGACIÓN Y DESARROLLO	28,881,759.30	28,338,598.32		I. EMIS. DE OBLIG. Y OTROS VAL. NEGOCIABLES	3,667,618,491.39	2,506,870,419.37
215	3. APLICACIONES INFORMÁTICAS	8,757,435.30	2,118,559.40	150	1. OBLIGACIONES Y BONOS	3,667,618,491.39	2,506,870,419.37
216	4. PROPIEDAD INTELECTUAL	349,054.90	349,054.90		II. OTRAS DEUDAS A LARGO PLAZO	738,341,511.07	1,494,789,431.86
217	5. DER. SOBRE BIENES EN RÉG. DE ARREND. FINAN.	464,781.64	464,108.84	170,176	1. DEUDAS CON ENTIDADES DE CRÉDITO	732,614,113.16	1,487,152,906.98
219	6. OTRO INMOVILIZADO INMATERIAL	487,444,268.99	449,070,447.73	178,179	3. DEUDAS EN MONEDA EXTRANJERA	5,727,397.91	7,636,524.88
	III. INMOVILIZACIONES MATERIALES	2,574,215,850.50	2,307,125,352.41		D) ACREEDORES A CORTO PLAZO	4,565,332,275.42	3,967,195,563.61
220,221	1. TERRENOS Y CONSTRUCCIONES	1,510,583,576.18	1,319,721,151.26		I. EMIS. DE OBLIG. Y OTROS VAL. NEGOCIABLES	785,017,174.00	679,930,747.38
222,223	2. INSTALACIONES TÉCNICAS Y MAQUINARIA	342,857,235.10	322,049,920.30	505	2. DEUDAS REPR. EN OTROS VAL. NEGOCIABLES	507,708,000.00	679,930,747.38
224,226	3. UTILLAJE Y MOBILIARIO	383,618,798.59	362,978,190.51	506	3. INTERESES DE OBLIGACIONES Y OTROS VAL.	86,586,181.10	0.00
227,228,229	4. OTRO INMOVILIZADO	337,156,240.63	302,376,090.34	508,509	4. DEUDAS EN MONEDA EXTRANJERA	190,722,992.90	0.00
	V. INVERSIONES FINANCIERAS PERMANENTES	860,720,742.34	617,132,149.75		II. DEUDAS CON ENTIDADES DE CRÉDITO	539,227,985.82	521,991,480.29
250,251,256	1. CARTERA DE VALORES A LARGO PLAZO	719,878,610.70	486,040,937.45	520	1. PRÉSTAMOS Y OTRAS DEUDAS	521,991,480.29	521,991,480.29
252,253,257	2. OTRAS INVERSIONES Y CRÉDITOS A L/P	147,971,690.35	138,220,771.01	526	2. DEUDAS POR INTERESES	17,236,505.53	0.00
260,265	3. FIANZAS Y DEPÓSITOS CONSTITUIDOS A L/P	-7,129,558.71	-7,129,558.71		III. ACREEDORES	3,241,087,115.60	2,765,273,335.94
27	B) GTOS. A DISTRIBUIR EN VARIOS EJERCICIOS	16,491,772.14	21,989,029.52	40	1. ACREEDORES PRESUPUESTARIOS	1,521,435,090.55	1,478,121,848.51
	C) ACTIVO CIRCULANTE	2,223,212,907.76	2,216,368,189.22	41	2. ACREEDORES NO PRESUPUESTARIOS	204,272,554.69	101,852,709.65
43	II. DEUDORES	2,151,239,563.97	2,150,269,270.56	475,476,477	4. ADMINISTRACIONES PÚBLICAS	631,460,096.71	655,717,917.06
550,555,558	1. DEUDORES PRESUPUESTARIOS	2,166,019,294.18	2,149,591,359.80	521,523,527,528,529,530,534,539	5. OTROS ACREEDORES	778,049,267.98	430,729,062.49
(490)	5. OTROS DEUDORES	741,379.73	677,910.76	560,561	6. FIANZAS Y DEPÓSITOS RECIBIDOS A C/P	105,870,105.67	98,851,798.23
	6. PROVISIONES	-15,521,109.94	0.00				
	III. INVERSIONES FINANCIERAS TEMPORALES	585,750.82	765,179.55				
542,543,544,545,547,548	2. OTRAS INVERSIONES Y CRÉDITOS A C/P	585,750.82	765,179.55				
57	IV. TESORERÍA	71,387,592.97	65,333,739.11				
	TOTAL GENERAL (A+B+C).....	11,677,601,870.38	10,705,055,426.41		TOTAL GENERAL (A+B+C+D+E).....	11,677,601,870.38	10,705,055,426.41

BALANCE. EJERCICIO 2003.

El Balance es un estado de fondos que pone de manifiesto la situación patrimonial de la entidad en un momento determinado del tiempo. A tal efecto se estructura en dos grandes masas patrimoniales: el activo y el pasivo.

- El activo recoge los bienes y derechos de la entidad, así como los posibles gastos diferidos.
- El pasivo recoge las deudas exigibles por terceros a la entidad y el patrimonio de la misma.

1. ACTIVO

ACTIVO	EJERCICIO 2003	% s/total	EJERCICIO 2002	% Var.
A) INMOVILIZADO	9.437.897.190,48	80,82%	8.466.698.207,67	11,47%
I. INVERSIONES DESTINADAS AL USO GENERAL	5.477.063.297,51	46,90%	5.062.099.936,32	8,20%
II. INMOVILIZACIONES INMATERIALES	525.897.300,13	4,50%	480.340.769,19	9,48%
III. INMOVILIZACIONES MATERIALES	2.574.215.850,50	22,04%	2.307.125.352,41	11,58%
V. INVERSIONES FINANCIERAS PERMANENTES	860.720.742,34	7,37%	617.132.149,75	39,47%
B) GASTOS A DISTRIBUIR EN VARIOS EJERCICIOS	16.491.772,14	0,14%	21.989.029,52	-25,00%
C) ACTIVO CIRCULANTE	2.223.212.907,76	19,04%	2.216.368.189,22	0,31%
II. DEUDORES	2.151.239.563,97	18,42%	2.150.269.270,56	0,05%
III. INVERSIONES FINANCIERAS TEMPORALES	585.750,82	0,01%	765.179,55	-23,45%
IV. TESORERÍA	71.387.592,97	0,61%	65.333.739,11	9,27%
TOTAL GENERAL (A+B+C).....	11.677.601.870,38	100,00%	10.705.055.426,41	9,08%

El activo del Balance incluye todo bien o derecho integrado como tal en la contabilidad de la entidad, sea o no de su titularidad, del cual se espera que en un futuro contribuya directa o indirectamente a la consecución de los objetivos que constituyen su actividad.

En el activo del Balance a 31 de diciembre de 2003, el inmovilizado representa el 80,82%, los gastos a distribuir en varios ejercicios el 0,14% y el activo circulante el 19,04%.

Dentro del inmovilizado destacan las inversiones destinadas al uso general (46,90% del activo) y dentro del activo circulante el epígrafe correspondiente a los deudores (18,42% del activo).

El crecimiento total del activo ha sido, al igual que el del pasivo, de 972.546.443,97 euros, esto es, del 9,08%, debido a la a la evolución experimentada por el inmovilizado (11,47%) y por el activo circulante (0,31%). El epígrafe correspondiente a los gastos a distribuir en varios ejercicios ha disminuido, acusando una variación del -25,00%.

1.1. INMOVILIZADO

Entendido en sentido genérico, está formado por aquel subconjunto de elementos patrimoniales del activo que tienen carácter permanente y no están destinados a la venta, aunque eventualmente puedan ser objeto de enajenación por la entidad. El inmovilizado se desglosa, según su naturaleza y destino económico, en los siguientes epígrafes:

- Inversiones destinadas al uso general
- Inmovilizaciones inmateriales
- Inmovilizaciones materiales
- Inmovilizaciones financieras permanentes

El inmovilizado asciende a 9.437.897.190,48 euros, esto es un 11,47% más que en el ejercicio 2002.

1.2. GASTOS A DISTRIBUIR EN VARIOS EJERCICIOS

El presente epígrafe muestra el saldo a 31 de diciembre de 2003 de la cuenta 271 “Gastos financieros de valores negociables”, que recoge la diferencia entre el valor de reembolso y el valor de emisión de valores de renta fija y otros pasivos análogos.

Su importe asciende a 16.491.772,14 euros, habiendo experimentado un decremento con respecto al ejercicio anterior de 5.497.257,38 euros, esto es, el importe de los intereses implícitos diferidos (cupón cero) correspondientes al ejercicio 2003.

La composición del saldo de la cuenta 271 a 31 de diciembre de 2003 es la siguiente:

CONCEPTO	IMPORTE
Intereses implícitos diferidos (cupón cero). Ejercicio 2004	5.497.257,38
Intereses implícitos diferidos (cupón cero). Ejercicio 2005	5.497.257,38
Intereses implícitos diferidos (cupón cero). Ejercicio 2006	5.497.257,38
GASTOS FINANCIEROS DIFERIDOS DE VALORES NEGOCIABLES	16.491.772,14

1.3. ACTIVO CIRCULANTE

El activo circulante se caracteriza porque los elementos que lo integran no tienen una vocación de permanencia en la entidad y su período medio de maduración tiende a ser inferior al año.

El activo circulante asciende a 2.223.212.907,76 euros, es decir un 0,31% más que en el ejercicio 2002, debido en su mayoría al incremento de la tesorería (9,27%). Por lo que respecta al resto de epígrafes, las inversiones financieras temporales han disminuido un 23,45%, con respecto al ejercicio anterior, mientras que los deudores han experimentado un crecimiento del 0,05%.

1.3.1. Deudores

El epígrafe deudores asciende en su conjunto a 2.151.239.563,97 euros, siendo el detalle del mismo el que se presenta a continuación:

CUENTA PGCPGV	DENOMINACIÓN	IMPORTE
430	Deudores por derechos reconocidos. Presupuesto de ingresos corriente	615.558.276,61
431	Deudores por derechos reconocidos. Presupuesto de ingresos cerrados	832.386.115,19
432	Deudores por derechos definidos. Presupuesto de ingresos cerrados. Orden 12.12.1994, Conselleria de Economía y Hacienda. Regla 83.6	718.074.902,38
SUBTOTAL	DEUDORES PRESUPUESTARIOS	2.166.019.294,18
490	Provisión para insolvencias	-15.521.109,94
SUBTOTAL	PROVISIONES	-15.521.109,94
555	Pagos pendientes de aplicación	54.756,84
558	Provisiones de fondos para pagos a justificar y anticipos de caja fija	686.622,89
SUBTOTAL	OTROS DEUDORES	741.379,73
TOTAL	DEUDORES	2.151.239.563,97

Dentro de este epígrafe destaca, como novedad con respecto al ejercicio 2002, la inclusión del apartado relativo a provisiones. En el presente ejercicio, se ha dotado una provisión para créditos incobrables por importe de 15.521.109,94 euros.

1.3.2. Inversiones financieras temporales

Las inversiones financieras temporales ascienden a 585.750,82 euros, representando el 0,01% del total del activo. Este epígrafe recoge el importe de la cuenta 542 "Créditos a corto plazo", es decir, el de los préstamos y otros créditos concedidos a terceros con vencimiento no superior a un año. Si se compara con el importe reflejado en la cuenta general correspondiente al ejercicio 2002, se observa un decremento cifrado en 179.428,73 euros.

1.3.3. Tesorería

Recoge las disponibilidades líquidas mantenidas en caja o en entidades de crédito, es decir, el saldo del subgrupo 57.

La tesorería asciende a 71.387.592,97 euros, habiéndose incrementado un 9,27%, con respecto al ejercicio anterior. Este aumento cuantificado en 6.053.853,86 euros, representa un flujo neto de tesorería positivo, igual al exceso de cobros sobre los pagos.

En el apartado 4C.2 de la Memoria de la presente Cuenta General, se detalla con un mayor nivel de detalle la composición del mencionado flujo. No obstante, en el

cuadro siguiente se muestran los porcentajes de variación de la tesorería, según la naturaleza presupuestaria o no de sus componentes:

TESORERÍA	EJERCICIO 2003	EJERCICIO 2002	% Variación
Caja presupuestaria			
Saldo inicial	-1.188.312.950,93	-1.194.529.414,95	-0,52%
Total Cobros	9.183.080.240,60	8.454.666.016,68	8,62%
Total Pagos	9.291.201.119,75	8.448.449.552,66	9,98%
Saldo final	-1.296.433.830,08	-1.188.312.950,93	9,10%
Fondos extrapresupuestarios			
Saldo inicial	1.253.646.690,04	1.267.439.768,43	-1,09%
Total Cobros	7.225.387.264,28	7.937.678.138,34	-8,97%
Total Pagos	7.111.212.531,27	7.951.471.216,73	-10,57%
Saldo final	1.367.821.423,05	1.253.646.690,04	9,11%
Saldo inicial TESORERÍA	65.333.739,11	72.910.353,48	-10,39%
Saldo final TESORERÍA	71.387.592,97	65.333.739,11	9,27%

2. PASIVO

El pasivo del Balance muestra el origen de los fondos, la fuente de los recursos con la que se financia el activo; recoge las obligaciones (fondos ajenos) y fondos propios (patrimonio y resultados).

PASIVO	EJERCICIO 2003	% s/total	EJERCICIO 2002	% Var.
A) FONDOS PROPIOS	2.706.309.592,50	23,18%	2.736.200.011,57	-1,09%
I. PATRIMONIO	2.867.042.623,61	24,55%	2.867.042.623,61	0,00%
III. RESULTADOS DE EJERCICIOS ANTERIORES	-130.842.612,04	-1,12%	0,00	-
IV. RESULTADOS DEL EJERCICIO	-29.890.419,07	-0,26%	-130.842.612,04	-77,16%
C) ACREEDORES A LARGO PLAZO	4.405.960.002,46	37,73%	4.001.659.851,23	10,10%
I. EMIS. DE OBLIG. Y OTROS VAL. NEGOCIABLES	3.667.618.491,39	31,41%	2.506.870.419,37	46,30%
II. OTRAS DEUDAS A LARGO PLAZO	738.341.511,07	6,32%	1.494.789.431,86	-50,61%
D) ACREEDORES A CORTO PLAZO	4.565.332.275,42	39,09%	3.967.195.563,61	15,08%
I. EMIS. DE OBLIG. Y OTROS VAL. NEGOCIABLES	785.017.174,00	6,72%	679.930.747,38	15,46%
II. DEUDAS CON ENTIDADES DE CRÉDITO	539.227.985,82	4,62%	521.991.480,29	3,30%
III. ACREEDORES	3.241.087.115,60	27,75%	2.765.273.335,94	17,21%
TOTAL GENERAL (A+B+C+D+E).....	11.677.601.870,38	100,00%	10.705.055.426,41	9,08%

En el pasivo del Balance a 31 de diciembre de 2003, los fondos propios representan el 23,18%, los acreedores a largo plazo el 37,73% y los acreedores a corto plazo el 39,09%.

Dentro del largo plazo destacan las emisiones de obligaciones y otros valores negociables (31,41% del pasivo) y dentro del corto plazo el epígrafe correspondiente a los acreedores (27,75% del pasivo).

El crecimiento total del pasivo ha sido, al igual que en el activo, de 972.546.443,97 euros, lo cual representa el 9,08%. Dicho crecimiento se debe principalmente a la evolución experimentada por los acreedores a corto plazo (15,08%), seguidos por los acreedores a largo plazo (10,10%). En el caso de los fondos propios, se observa una disminución de 1,09 puntos porcentuales, con respecto al ejercicio precedente.

2.1. FONDOS PROPIOS

2.1.1. Patrimonio

El patrimonio está constituido por los recursos propios de la entidad, procedentes, bien del momento de su creación, bien de la actividad de la misma.

Asciende a 2.867.042.623,61 euros, no habiendo sufrido variación alguna con respecto al ejercicio 2002.

2.1.2. Resultados de ejercicios anteriores

Refleja los resultados positivos o negativos de ejercicios anteriores no aplicados a partidas específicas.

Su importe únicamente refleja el resultado económico-patrimonial negativo del ejercicio 2002, cifrado en 130.842.612,04 euros, ya que los resultados de ejercicios anteriores fueron traspasados a patrimonio.

2.1.3. Resultados del ejercicio

Recoge el resultado económico-patrimonial del ejercicio, que es la variación de los fondos propios de la entidad producida en dicho período como consecuencia de sus operaciones de naturaleza presupuestaria y no presupuestaria. Viene determinado por la diferencia entre los ingresos y los gastos del período al que se refiere, no considerándose parte integrante del mismo aquellas operaciones derivadas de:

- a) Aportaciones de bienes que no impliquen cambio de titularidad de los mismos.
- b) Aportaciones de bienes afectos a fines que conlleven el traspaso de competencias a otros entes.
- c) Incrementos patrimoniales derivados de actualizaciones de activos.

En este apartado se refleja un desahorro de 29.890.419,07 euros, cantidad sensiblemente inferior al desahorro correspondiente al ejercicio 2002, en concreto se aprecia una disminución del 77,16%.

El resultado económico-patrimonial, no coincide con el saldo presupuestario cifrado en -4.106.239,72 euros, reflejando este último la diferencia entre derechos y obligaciones reconocidas en el ejercicio 2003, habiéndose detallado su composición en el apartado 3C. de la presente cuenta.

La diferencia entre ambos resultados (-25.784.179,35 euros), se justifica en base a una serie de factores de diferencia, que aparecen detallados en el estado de conciliación del resultado económico-patrimonial y el saldo presupuestario, incluido en el apartado 4C.3 de la presente cuenta.

2.2. ACREEDORES A LARGO PLAZO

Los acreedores a largo plazo abarcan aquellas obligaciones a pagar cuyo vencimiento es superior al año.

Las deudas a largo plazo ascienden a 4.405.960.002,46 euros, lo cual supone un incremento de 404.300.151,23 euros respecto del ejercicio anterior. Dicho aumento se debe principalmente a la evolución experimentada por las emisiones de obligaciones y otros valores negociables (46,30%), mientras que las deudas con entidades de crédito y las deudas en moneda extranjera, han sufrido un descenso del 50,74% y del 25,00%, respectivamente.

Por lo que respecta al endeudamiento de la entidad a largo plazo, la situación de la deuda a largo plazo de la Generalitat Valenciana a 31 de diciembre de 2003, teniendo en cuenta la naturaleza de la operación, responde al detalle expresado en el apartado 4.F de la Memoria “Información sobre el endeudamiento”.

A continuación se muestra resumen del mencionado detalle y también el importe de la deuda a largo plazo tal y como aparece recogido en el balance de la entidad a través de las correspondientes cuentas del PGCPGV.

NATURALEZA DE LA OPERACIÓN	DEUDA A 31 DE DICIEMBRE
1. DEUDA EN MONEDA NACIONAL	4.337.135.600,09
Deuda pública a largo plazo	3.585.159.630,67
Préstamos a largo plazo	751.975.969,42
2. DEUDA EN OTRAS MONEDAS	7.636.524,88
Deuda pública a largo plazo	0,00
Préstamos a largo plazo	7.636.524,88
TOTAL DEUDA A LARGO PLAZO (1) + (2)	4.344.772.124,97

CUENTA PGCPGV	DENOMINACIÓN	SALDOS ACREEDORES A 31 DE DICIEMBRE
1. DEUDA EN MONEDA NACIONAL		4.400.232.604,55
150	Obligaciones y bonos	3.667.618.491,39
170	Deudas a largo plazo con entidades de crédito	732.614.113,16
2. DEUDA EN OTRAS MONEDAS		5.727.397,91
158	Empréstitos y otras emisiones análogas en moneda extranjera	0,00
178	Deudas a largo plazo por préstamos recibidos y otros conceptos en moneda extranjera	5.727.397,91
TOTAL DEUDA A LARGO PLAZO (1) + (2)		4.405.960.002,46

En términos globales, se aprecia una diferencia de 61.187.877,49 de euros, la cual responde a diferentes motivos.

En primer lugar, si se analizan los datos correspondientes a la deuda pública en moneda nacional, se observa una diferencia de 82.458.860,72 de euros, la cual viene motivada por el cupón cero correspondiente a las obligaciones a largo plazo emitidas en el ejercicio 1992 y que se amortizarán en noviembre de 2006. En relación con esta cantidad, cabe señalar que anualmente se periodifican contablemente los intereses devengados por las mismas.

Finalmente, por lo que respecta a los préstamos en moneda nacional y a los préstamos en moneda extranjera, la diferencia es de 19.361.856,26 y de 1.909.126,97 millones, respectivamente. En ambos casos, el motivo de divergencia responde a la reclasificación de largo a corto plazo, por los importes de los mismos que se amortizarán en el ejercicio 2004.

2.3. ACREEDORES A CORTO PLAZO

La agrupación de acreedores a corto plazo está integrada por aquellas obligaciones de pago cuyo vencimiento es inferior al año.

Dicha agregación asciende a 4.565.332.275,42 euros, es decir 598.136.711,81 euros más que en el ejercicio 2002, debido en su mayoría al incremento de los acreedores (17,21%), seguidos de las emisiones de obligaciones y otros valores negociables (15,46%).

2.3.1. Emisión de obligaciones y otros valores negociables y Deudas con entidades de crédito

Dentro del presente epígrafe, se recoge el endeudamiento de la entidad a corto plazo.

A continuación se compara el desglose facilitado en el apartado 4F de la Memoria, relativo al endeudamiento de la entidad, y los datos reflejados en el balance de la misma.

NATURALEZA DE LA OPERACIÓN	DEUDA A 31 DE DICIEMBRE
1. DEUDA EN MONEDA NACIONAL	1.412.888.477,56
Deuda pública a corto plazo	698.430.992,90
Préstamos a corto plazo	714.457.484,66
2. DEUDA EN OTRAS MONEDAS	0,00
Deuda pública a corto plazo	0,00
Préstamos a corto plazo	0,00
TOTAL DEUDA A CORTO PLAZO (1) + (2)	1.412.888.477,56

CUENTA PGCPGV	DENOMINACIÓN	SALDOS ACREEDORES A 31 DE DICIEMBRE
1. DEUDA EN MONEDA NACIONAL		1.241.527,92
505	Deudas representadas en otros valores negociables a corto plazo	507.708.000,00
521	Deudas a corto plazo	733.819.340,92
2. DEUDA EN OTRAS MONEDAS		192.632.119,87
508	Empréstitos y otras emisiones análogas a corto plazo en moneda extranjera	190.722.992,90
528	Deudas a corto plazo por préstamos recibidos y otros conceptos en moneda extranjera	1.909.126,97
TOTAL DEUDA A CORTO PLAZO (1) + (2)		1.434.159.460,79

Se aprecia una diferencia en términos globales de 21.270.983,23 euros, la cual viene motivada por la reclasificación de largo a corto plazo, de los préstamos en moneda nacional, y de los préstamos en moneda extranjera.

Por lo que respecta a las deudas a corto plazo contraídas con entidades de crédito por préstamos recibidos y otros débitos, con la finalidad de cubrir desfases temporales de tesorería con vencimiento no superior a un año, las mismas a parecen reflejadas en el apartado denominado “Préstamos y otras deudas”. En el ejercicio 2003 y, de conformidad con lo dispuesto en el artículo 39 del Texto Refundido de la Ley de Hacienda Pública de la Generalitat Valenciana y en el artículo 35 de la Ley 12/2002, de 27 de diciembre, de Presupuestos de la Generalitat Valenciana para el ejercicio 2003, por el Conseller de Economía, Hacienda y Empleo se concertaron operaciones de tesorería que se encontraban en vigor a 31 de diciembre, por un importe de 521.991.480,29 euros, dicho saldo se corresponde con el saldo acreedor de la cuenta 520 a dicha fecha, no habiendo experimentado variación con respecto al ejercicio anterior.

Finalmente indicar que, como novedad con respecto al ejercicio 2002, se han reflejado en los apartados “Intereses de obligaciones y otros valores” y “Deudas por intereses”, los intereses devengados en el ejercicio 2003 y no vencidos al finalizar el mismo. Dichos importes se recogen respectivamente, en las cuentas 506 “Intereses a corto plazo de empréstitos y otras emisiones análogas” y 526 “Intereses a corto plazo de deudas con entidades de crédito”.

2.3.2. Acreedores

Su importe es de 3.241.087.115,60 euros, frente a los 2.765.273.335,94 del ejercicio anterior, lo cual indica un incremento del 17,21%.

Por lo que respecta a los acreedores presupuestarios, éstos ascienden a 1.521.435.090,55 euros, repartidos entre las siguientes cuentas:

CUENTA PGCPGV	DENOMINACIÓN	IMPORTE
400	Acreeedores por obligaciones reconocidas. Presupuesto de gastos corriente	8.778.855,27
400	Acreeedores por pagos propuestos. Presupuesto de gastos corriente	1.488.777.965,26
401	Acreeedores por obligaciones reconocidas. Presupuesto de gastos cerrados	346.030,57
401	Acreeedores por pagos propuestos. Presupuesto de gastos cerrados	9.047.460,49
409	Acreeedores por operaciones pendientes de aplicar a presupuesto	14.484.778,96
TOTAL	ACREEDORES PRESUPUESTARIOS	1.521.435.090,55

Por lo que respecta a este apartado, destaca el importe de los acreedores por operaciones pendientes de aplicar a presupuesto, recogido en la cuenta 409, y a los cuales hace referencia la regla 5 de la Instrucción de Contabilidad para la Generalitat Valenciana, aprobada mediante Orden de 13 de diciembre de 2002, de la Conselleria de Economía, Hacienda y Empleo. Esta cuenta acreedora recoge las obligaciones derivadas de gastos realizados o bienes y servicios recibidos para las que no se ha producido su aplicación a presupuesto por razones justificadas. El detalle pormenorizado de dichos acreedores se recoge en el apartado 4.D.7) de la Memoria de la Cuenta General.

En cuanto a los acreedores no presupuestarios, éstos ascienden a 204.272.554,69 euros.

El apartado administraciones públicas asciende a 631.460.096,71 euros, esto es un 3,70% menos que en el ejercicio anterior.

Por lo que respecta a otros acreedores, éstos presentan un saldo de 778.049.267,98 euros.

Finalmente las fianzas y depósitos recibidos a corto plazo, han aumentado un 7,10% en relación al ejercicio 2002, sumando un total de 105.870.105,67 euros.

2. CUENTA DEL RESULTADO ECONÓMICO-PATRIMONIAL

CG

2

CUENTA DEL RESULTADO ECONÓMICO-PATRIMONIAL. EJERCICIO 2003

Nº CUENTAS	DEBE	EJERCICIO 2003	EJERCICIO 2002	Nº CUENTAS	HABER	EJERCICIO 2003	EJERCICIO 2002
	A) GASTOS	8.664.809,031,97	8.395.105,635,37		B) INGRESOS	8.634.918,612,90	8.264.263,023,33
	1. GASTOS FUNC. SERV. Y PREST. SOCIALES	4.877.010,288,13	4.460.165,674,53		1. INGRESOS DE GESTIÓN ORDINARIA	5.830.382,241,45	5.287.393,722,29
640,641	a) GASTOS DE PERSONAL	3.384.039,801,09	3.131.771,856,07		a) INGRESOS TRIBUTARIOS	5.812.964,810,22	5.272.341,338,16
642,644	a.1) SUELDOS, SALARIOS Y ASIMILADOS	2.908.099,037,37	2.696.540,194,45	730	a.1) IMPUESTO SOBRE LA RENTA DE PERS. FÍSIC.	1.282.122,450,00	1.203.086,644,90
645	a.2) CARGAS SOCIALES	475.940,763,72	435.231,661,62	732	a.3) IMPUESTO SOBRE SUCESIONES Y DONACIONES	145.484,280,60	149.844,852,60
	b) PRESTACIONES SOCIALES	3.864,695,10	3.535,475,29	733	a.4) IMPUESTO SOBRE EL PATRIMONIO	100.927,015,04	99.798,004,26
675,694,(794)	d) VARIACIÓN DE PROV. DE TRÁFICO	16.127,938,14	2.672,748,07	730	a.6) IMPUESTO SOBRE TRANS. PATRIM. Y AID	1.295,752,156,79	1.018.592,112,19
	d.1) VARIACIÓN PROV. Y PÉRD. DE CTOS. INCOBRAB.	16.127,938,14	2.672,748,07	731	a.7) IMPUESTO SOBRE EL VALOR AÑADIDO	1.545,603,090,00	1.460.239,861,22
62	e) OTROS GASTOS DE GESTIÓN	1.120.499,378,47	1.045.545,516,27	732	a.8) IMPUESTOS ESPECIALES	1.101,167,108,86	1.024,862,385,47
63	e.1) SERVICIOS EXTERIORES	1.117,747,899,49	1.043,134,217,16	735	a.9) IMPUESTO SOBRE EL JUEGO DEL BINGO	21.872,860,40	21.346,437,18
	e.2) TRIBUTOS	2.751,478,98	2.411,299,11	739	a.10) OTROS IMPUESTOS	0,00	272,47
661,662,665,665,669	f) GASTOS FINANCIEROS Y ASIMILABLES	350.467,652,11	270.810,156,63	740	a.11) TASAS PREST. SERV. REALIZ. ACTIVIDADES	83.735,882,07	78.349,090,78
668	f.1) POR DEUDAS	350,467,652,11	270,810,156,63	743	a.12) TASAS FISCALES	236.299,966,46	216.221,677,09
	h) DIFERENCIAS NEGATIVAS DE CAMBIO	2.010,823,22	5.829,922,20		e) PRESTACIONES DE SERVICIOS	17.417,431,23	15.052,384,13
630	2. TRANSFERENCIAS Y SUBVENCIONES	3.643,267,083,31	3.444,530,041,14	741	c.1) PREC. PÚB. PREST. SERV. REALIZ. ACTIVID.	17.417,431,23	15.052,384,13
651	a) TRANSFERENCIAS CORRIENTES	30.162,330,00	28.439,900,00	773	2. OTROS INGRESOS GEST. ORDINARIA	202.613,822,74	123.667,789,07
655	b) SUBVENCIONES CORRIENTES	3.053,784,192,51	2.857,697,265,36		a) REINTEGROS	80.584,803,16	78.670,821,74
656	c) TRANSFERENCIAS DE CAPITAL	2.290,980,00	2.281,410,00	775,776,777	c) OTROS INGRESOS DE GESTIÓN	108.134,765,36	31.042,590,55
679	d) SUBVENCIONES DE CAPITAL	557,029,580,80	556,111,465,78	760	c.1) INGRESOS ACCES. Y OTROS DE GEST. CORRIENT.	108.134,765,36	31.042,590,55
	3. PÉRDIDAS Y GASTOS EXTRAORDINARIOS	144,531,660,53	490,409,919,70	761,762	d) INGRESOS DE PARTICIPACIONES EN CAPITAL	9.970,07	0,00
	d) GASTOS Y PÉRDIDAS DE OTROS EJERCICIOS	144,531,660,53	490,409,919,70	763,765,769	e) INGRESOS DE OTROS VALORES NEGOCIABLES	366,471,16	1.900,998,64
					f) OTROS INTERESES E INGRESOS ASIMILADOS	13.517,812,99	12.053,378,14
					f.1) OTROS INTERESES	13.517,812,99	12.053,378,14
					3. TRANSFERENCIAS Y SUBVENCIONES	2.590,685,516,46	2.850,446,271,30
				750	a) TRANSFERENCIAS CORRIENTES	2.013,994,660,00	2.127,189,123,51
				751	b) SUBVENCIONES CORRIENTES	245,024,786,35	360,996,073,67
				756	d) SUBVENCIONES DE CAPITAL	331,666,070,11	362,261,074,12
				774	4. GANANCIAS E INGRESOS EXTRAORDINARIOS	11.237,032,25	2.755,240,67
				779	b) BENEFICIOS POR OP. DE ENDEUDAMIENTO	29,624,52	0,00
					d) INGRESOS Y BENEFICIOS OTROS EJERCICIOS	11.207,407,73	2.755,240,67
					DESAHORRO	29.890,419,07	130.842,612,04

CUENTA DEL RESULTADO ECONÓMICO-PATRIMONIAL. EJERCICIO 2003.

La cuenta del resultado económico patrimonial es un estado de flujos que muestra cuál ha sido dicho resultado para una entidad y período concreto. Representa la variación de los Fondos Propios de la entidad producida en dicho período como consecuencia de sus operaciones de naturaleza presupuestaria y no presupuestaria. Esta variación se determina por diferencia entre dos corrientes:

- Una positiva, formada por los ingresos y ganancias.
- Otra negativa, compuesta por los gastos y pérdidas.

La diferencia entre los ingresos y gastos del período constituye el ahorro (si es positiva) o el desahorro (si es negativa) generado durante el ejercicio.

El resultado del ejercicio en contabilidad financiera no coincide con el resultado presupuestario, dado que el proceso seguido para su cálculo difiere de forma notoria. La conciliación entre ambos se pone de manifiesto en el apartado 4C.3 de la presente Cuenta General.

Por otro lado, el formato de la cuenta del resultado económico-patrimonial es similar al de la cuenta de pérdidas y ganancias de las empresas, pero los criterios para la interpretación de su significado no son los mismos. Dado que el fin esencial de las empresas es la consecución del beneficio económico, el saldo de la cuenta de resultados es básico para valorar la eficiencia del gestor privado.

Por el contrario, el fin de las administraciones públicas es la prestación de servicios a la colectividad que normalmente no son rentables en sentido económico, aunque lo sean en su aspecto económico social. Por ello, el gestor público es enjuiciado más por los servicios que ha puesto a disposición de la comunidad que por el ahorro generado. Lo anterior le obliga a que su política de gestión incida más en el lado de los gastos que en el de los ingresos y frecuentemente, se produzcan resultados negativos desde el punto de vista puramente financiero.

A. GASTOS

El debe de la cuenta recoge los gastos del ejercicio, los cuales aparecen desagregados en tres grandes apartados: “Gastos de funcionamiento de los servicios y prestaciones sociales”, “Transferencias y subvenciones corrientes” y “Pérdidas y gastos extraordinarios”.

DEBE	EJERCICIO 2003	%
A) GASTOS	8.664.809.031,97	100,00%
1. GASTOS FUNCIONAMIENTO SERVICIOS Y PREST. SOCIALES	4.877.010.288,13	56,29%
a) GASTOS DE PERSONAL	3.384.039.801,09	39,05%
a.1) SUELDOS, SALARIOS Y ASIMILADOS	2.908.099.037,37	33,56%
a.2) CARGAS SOCIALES	475.940.763,72	5,49%
b) PRESTACIONES SOCIALES	3.864.695,10	0,04%
d) VARIACIÓN DE PROVISIONES DE TRÁFICO	16.127.938,14	0,19%
d.1) VARIACIÓN PROV. Y PÉRDIDAS DE CRÉDITOS INCOBRABLES	16.127.938,14	0,19%
e) OTROS GASTOS DE GESTIÓN	1.120.499.378,47	12,93%
e.1) SERVICIOS EXTERIORES	1.117.747.899,49	12,90%
e.2) TRIBUTOS	2.751.478,98	0,03%
f) GASTOS FINANCIEROS Y ASIMILABLES	350.467.652,11	4,04%
f.1) POR DEUDAS	350.467.652,11	4,04%
h) DIFERENCIAS NEGATIVAS DE CAMBIO	2.010.823,22	0,02%
2. TRANSFERENCIAS Y SUBVENCIONES	3.643.267.083,31	42,05%
a) TRANSFERENCIAS CORRIENTES	30.162.330,00	0,35%
b) SUBVENCIONES CORRIENTES	3.053.784.192,51	35,24%
c) TRANSFERENCIAS DE CAPITAL	2.290.980,00	0,03%
d) SUBVENCIONES DE CAPITAL	557.029.580,80	6,43%
3. PÉRDIDAS Y GASTOS EXTRAORDINARIOS	144.531.660,53	1,67%
d) GASTOS Y PÉRDIDAS DE OTROS EJERCICIOS	144.531.660,53	1,67%
TOTAL DEBE	8.664.809.031,97	

A.1 Gastos de funcionamiento de los servicios y prestaciones sociales

Recogen las remuneraciones de los inputs utilizados por la entidad para la producción y suministro de bienes y servicios que constituyen su actividad. Asimismo incluye los tributos que se han satisfecho en el desarrollo de la misma. Los gastos de funcionamiento de los servicios y prestaciones sociales, representan el 56,29% del total de gastos económicos del ejercicio, destacando dentro de este tipo de gastos los correspondientes a sueldos, salarios y asimilados.

Cabe resaltar que se ha dotado la provisión para insolvencias, con el fin de reflejar las posibles insolvencias que se presenten con respecto al cobro de los créditos y demás derechos a cobrar.

Dentro del epígrafe “Gastos financieros y asimilables”, se han plasmado las retribuciones implícitas y explícitas devengadas durante el ejercicio y pendientes de vencimiento, esto ha supuesto un incremento de los gastos financieros y asimilables del 29,41% con respecto al ejercicio 2002.

A.2 Transferencias y subvenciones

Constituyen uno de los grandes bloques del gasto de los entes públicos, y por ello se recogen en un apartado independiente. En el presente ejercicio, las transferencias y subvenciones suponen el 42,05% del total de gastos, habiéndose incrementado en mayor medida con respecto al ejercicio precedente las de naturaleza corriente.

A.3 Pérdidas y gastos extraordinarios

Incluyen todos aquellos gastos no relacionados directamente con la actividad corriente de la entidad. Estos gastos apenas representan un 1,67% del total, no obstante si se compara su montante con el obtenido en el ejercicio 2002, se aprecia un decremento del 70,53%.

B. INGRESOS

En el haber de la cuenta se reflejan los ingresos del ejercicio. Se estructuran en cuatro grandes apartados, los cuales se refieren a “Ingresos de gestión ordinaria”, “Otros ingresos de gestión ordinaria”, “Transferencias y subvenciones” y “Ganancias e ingresos extraordinarios”.

HABER	EJERCICIO 2003	%
B) INGRESOS	8.634.918.612,90	100,00%
1. INGRESOS DE GESTIÓN ORDINARIA	5.830.382.241,45	67,52%
a) INGRESOS TRIBUTARIOS	5.812.964.810,22	67,32%
a.1) IMPUESTO SOBRE LA RENTA DE PERSONAS FÍSICAS	1.282.122.450,00	14,85%
a.3) IMPUESTO SOBRE SUCESIONES Y DONACIONES	145.484.280,60	1,68%
a.4) IMPUESTO SOBRE EL PATRIMONIO	100.927.015,04	1,17%
a.6) IMPUESTO SOBRE TRANSMISIONES PATRIMONIALES Y AJD	1.295.752.156,79	15,01%
a.7) IMPUESTO SOBRE EL VALOR AÑADIDO	1.545.603.090,00	17,90%
a.8) IMPUESTOS ESPECIALES	1.101.167.108,86	12,75%
a.9) IMPUESTO SOBRE EL JUEGO DEL BINGO	21.872.860,40	0,25%
a.10) OTROS IMPUESTOS	0,00	0,00%
a.11) TASAS PRESTACIÓN SERVICIOS Y REALIZACIÓN ACTIVIDADES	83.735.882,07	0,97%
a.12) TASAS FISCALES	236.299.966,46	2,74%
c) PRESTACIONES DE SERVICIOS	17.417.431,23	0,20%
c.1) PRECIOS PÚBLICOS PRESTACIÓN SERVICIOS Y REALIZ. ACTIVID.	17.417.431,23	0,20%
2. OTROS INGRESOS GESTIÓN ORDINARIA	202.613.822,74	2,35%
a) REINTEGROS	80.584.803,16	0,93%
c) OTROS INGRESOS DE GESTIÓN	108.134.765,36	1,25%
c.1) INGRESOS ACCESORIOS Y OTROS DE GESTIÓN CORRIENTE	108.134.765,36	1,25%
d) INGRESOS DE PARTICIPACIONES EN CAPITAL	9.970,07	0,00%
e) INGRESOS DE OTROS VALORES NEGOCIABLES	366.471,16	0,00%
f) OTROS INTERESES E INGRESOS ASIMILADOS	13.517.812,99	0,16%
f.1) OTROS INTERESES	13.517.812,99	0,16%
3. TRANSFERENCIAS Y SUBVENCIONES	2.590.685.516,46	30,00%
a) TRANSFERENCIAS CORRIENTES	2.013.994.660,00	23,32%
b) SUBVENCIONES CORRIENTES	245.024.786,35	2,84%
d) SUBVENCIONES DE CAPITAL	331.666.070,11	3,84%
4. GANANCIAS E INGRESOS EXTRAORDINARIOS	11.237.032,25	0,13%
b) BENEFICIOS POR OPERACIONES DE ENDEUDAMIENTO	29.624,52	0,00%
d) INGRESOS Y BENEFICIOS OTROS EJERCICIOS	11.207.407,73	0,13%
DESAHORRO	29.890.419,07	
TOTAL HABER	8.664.809.031,97	

B.1 Ingresos de gestión ordinaria

Incluye la mayoría de los ingresos derivados de recursos de derecho público realizándose un desglose exhaustivo de los mismos. Con un mayor porcentaje de participación, respecto del total de ingresos económicos del ejercicio, destacan los ingresos tributarios (67,32%).

Dentro de los ingresos de naturaleza tributaria destacan por orden de importancia el Impuesto sobre el Valor Añadido (17,90%), el Impuesto sobre Transmisiones Patrimoniales y Actos Jurídicos Documentados (15,01%) y el Impuesto sobre la Renta de las Personas Físicas (14,85%).

Con respecto al ejercicio precedente, el Impuesto sobre Transmisiones Patrimoniales y Actos Jurídicos Documentados es el que ha experimentado un mayor crecimiento (27,21%).

B.2 Otros ingresos de gestión ordinaria

Este epígrafe incluye, con la salvedad de las transferencias y subvenciones recibidas, los restantes ingresos habituales de la entidad. Dichos ingresos alcanzan el 2,35% respecto del total, destacando el incremento experimentado por los ingresos accesorios y otros de gestión corriente (248,34%), si se compara su importe con el que arrojaba la cuenta del resultado económico-patrimonial del ejercicio 2002. Entre ellos se incluyen los procedentes de concesiones administrativas, alquiler y productos de inmuebles urbanos e ingresos de sanciones.

B.3 Transferencias y subvenciones

Al igual que en el caso de los gastos, la importancia y trascendencia de estos ingresos requiere su diferenciación en una partida específica. Los ingresos en concepto de transferencias y subvenciones suponen el 30,00% de la totalidad de los ingresos económicos de la entidad, habiendo sufrido un decremento del 9,11% con respecto al ejercicio anterior.

B.4 Ganancias e ingresos extraordinarios

Recoge todos aquellos ingresos no relacionados con la actividad corriente de la entidad, en el presente ejercicio los mencionados ingresos tan solo suponen un 0,13% con respecto al total.

3. ESTADO DE LIQUIDACIÓN DEL PRESUPUESTO

3.A- LIQUIDACIÓN DEL PRESUPUESTO DE GASTOS

3.B- LIQUIDACIÓN DEL PRESUPUESTO DE INGRESOS

3.C- RESULTADO PRESUPUESTARIO



3

3. ESTADO DE LIQUIDACIÓN DEL PRESUPUESTO

3.A- LIQUIDACIÓN DEL PRESUPUESTO DE GASTOS

3.A.1- Resumen por capítulos

3.A.2- Resumen por secciones/capítulos

3.A.3- Por servicios/capítulos

3

3. ESTADO DE LIQUIDACIÓN DEL PRESUPUESTO

3.A- LIQUIDACIÓN DEL PRESUPUESTO DE GASTOS

3.A.1- Resumen por capítulos



3

GENERALITAT VALENCIANA		ESTADO DE LIQUIDACIÓN DEL PRESUPUESTO DE GASTOS A LA FECHA 31 DE DICIEMBRE DE 2003 R E S U M E N P O R C A P Í T U L O S					REFERENCIA : NPC00004 FECHA : 31/12/2003 HORA : 12:29:37 PÁGINA : 1	
PRESUPUESTO: 2003 ORDINARIO (0 Y 1)								
CAP.	DENOMINACIÓN	CRED. PRESUP. INICIALES MODIFICACIONES DEFINITIVOS	GASTOS COMPROMETIDOS %S/P.DEFINITIVO	OBLIGACIONES RECONOCIDAS NETAS %S/P.DEFINITIVO	REMANENTES DE CRÉDITO	PAGOS %S/ TOTAL O	OBLIGACIONES PENDIENTES DE PAGO A 31/12 %S/ TOTAL O	
1	Gastos de personal	3208.826.040,00 197.839.926,19 3406.665.966,19	3406.665.966,19 100.00 %	3406.665.966,19 100.00 %	0,00	3399.863.393,56 99.80 %	6.802.572,63 0.19 %	
2	Compra bienes corr.y gtos. funcionamiento	1041.633.670,00 91.552.057,33 1133.185.727,33	1129.770.326,62 99.69 %	1129.770.326,62 99.69 %	3.415.400,71	700.079.464,72 61.96 %	429.690.861,90 38.03 %	
3	Gastos financieros	277.784.220,00 34.625.688,68- 243.158.531,32	243.158.531,32 100.00 %	243.158.531,32 100.00 %	0,00	235.050.306,69 96.66 %	8.108.224,63 3.33 %	
4	Transferencias corrientes	2533.760.220,00 525.756.657,03 3059.516.877,03	3055.386.285,97 99.86 %	3055.386.285,97 99.86 %	4.130.591,06	2740.106.251,09 89.68 %	315.280.034,88 10.31 %	
6	Inversiones reales	822.995.610,00 5.358.880,76 828.354.490,76	690.819.872,63 83.39 %	690.819.872,63 83.39 %	137.534.618,13	287.735.578,47 41.65 %	403.084.294,16 58.34 %	
7	Transferencias de capital	660.447.500,00 98.677.708,95- 561.769.791,05	557.228.522,04 99.19 %	557.228.522,04 99.19 %	4.541.269,01	224.113.331,73 40.21 %	333.115.190,31 59.78 %	
8	Activos financieros	244.423.120,00 1.067.261,90 245.490.381,90	244.858.268,18 99.74 %	244.858.268,18 99.74 %	632.113,72	243.382.626,16 99.39 %	1.475.642,02 0.60 %	
9	Pasivos financieros	117.230.620,00 22.840,02 117.253.460,02	16.758.913,76 14.29 %	16.758.913,76 14.29 %	100.494.546,26	16.758.913,76 100.00 %	0,00 0.00 %	
TOTAL PRESUPUESTO		8907.101.000,00 688.294.225,60 9595.395.225,60	9344.646.686,71 97.38 %	9344.646.686,71 97.38 %	250.748.538,89	7847.089.866,18 83.97 %	1497.556.820,53 16.02 %	

3. ESTADO DE LIQUIDACIÓN DEL PRESUPUESTO

3.A- LIQUIDACIÓN DEL PRESUPUESTO DE GASTOS

3.A.2- Resumen por secciones/capítulos



3

GENERALITAT VALENCIANA		ESTADO DE LIQUIDACIÓN DEL PRESUPUESTO DE GASTOS A LA FECHA 31 DE DICIEMBRE DE 2003 RESUMEN POR SECCIONES / CAPÍTULOS					REFERENCIA : NPC0004 FECHA : 31/12/2003 HORA : 09:14:48 PÁGINA : 1	
SECCIÓN 01		PRESUPUESTO: 2003 ORDINARIO (0 Y 1)						
		CORTES VALENCIANAS						
CAP.	DENOMINACIÓN	CRED. PRESUP. INICIALES MODIFICACIONES DEFINITIVOS	GASTOS COMPROMETIDOS %S/P. DEFINITIVO	OBLIGACIONES RECONOCIDAS NETAS %S/P. DEFINITIVO	REMANENTES DE CRÉDITO	PAGOS %S/ TOTAL O	OBLIGACIONES PENDIENTES DE PAGO A 31/12 %S/ TOTAL O	
1	Gastos de personal	11.955.090,00 0,00 11.955.090,00	11.955.090,00 100.00 %	11.955.090,00 100.00 %	0,00	8.966.317,50 75.00 %	2.988.772,50 25.00 %	
2	Compra bienes corr.y gtos. funcionamiento	6.001.790,00 0,00 6.001.790,00	6.001.790,00 100.00 %	6.001.790,00 100.00 %	0,00	4.501.342,50 75.00 %	1.500.447,50 25.00 %	
4	Transferencias corrientes	2.564.520,00 0,00 2.564.520,00	2.564.520,00 100.00 %	2.564.520,00 100.00 %	0,00	1.923.390,00 75.00 %	641.130,00 25.00 %	
6	Inversiones reales	1.282.670,00 0,00 1.282.670,00	1.282.670,00 100.00 %	1.282.670,00 100.00 %	0,00	962.002,50 75.00 %	320.667,50 25.00 %	
8	Activos financieros	41.530,00 0,00 41.530,00	41.530,00 100.00 %	41.530,00 100.00 %	0,00	31.147,50 75.00 %	10.382,50 25.00 %	
TOTAL SECCIÓN		21.845.600,00 0,00 21.845.600,00	21.845.600,00 100.00 %	21.845.600,00 100.00 %	0,00	16.384.200,00 75.00 %	5.461.400,00 25.00 %	

GENERALITAT VALENCIANA		ESTADO DE LIQUIDACIÓN DEL PRESUPUESTO DE GASTOS A LA FECHA 31 DE DICIEMBRE DE 2003 RESUMEN POR SECCIONES / CAPÍTULOS				REFERENCIA : NPC0004 FECHA : 31/12/2003 HORA : 09:14:48 PÁGINA : 2	
SECCIÓN 02		PRESUPUESTO: 2003 ORDINARIO (0 Y 1) SINDICATURA DE CUENTAS					
CAP.	DENOMINACIÓN	CRED. PRESUP. INICIALES MODIFICACIONES DEFINITIVOS	GASTOS COMPROMETIDOS %S/ P. DEFINITIVO	OBLIGACIONES RECONOCIDAS NETAS %S/ P. DEFINITIVO	REMANENTES DE CRÉDITO	PAGOS %S/ TOTAL O	OBLIGACIONES PENDIENTES DE PAGO A 31/12 %S/ TOTAL O
1	Gastos de personal	3.694.390,00 0,00 3.694.390,00	3.694.390,00 100.00 %	3.694.390,00 100.00 %	0,00	2.770.792,50 75.00 %	923.597,50 25.00 %
2	Compra bienes corr.y gtos. funcionamiento	370.480,00 0,00 370.480,00	370.480,00 100.00 %	370.480,00 100.00 %	0,00	277.860,00 75.00 %	92.620,00 25.00 %
6	Inversiones reales	29.780,00 0,00 29.780,00	29.780,00 100.00 %	29.780,00 100.00 %	0,00	22.335,00 75.00 %	7.445,00 25.00 %
TOTAL SECCIÓN		4.094.650,00 0,00 4.094.650,00	4.094.650,00 100.00 %	4.094.650,00 100.00 %	0,00	3.070.987,50 75.00 %	1.023.662,50 25.00 %

GENERALITAT VALENCIANA		ESTADO DE LIQUIDACIÓN DEL PRESUPUESTO DE GASTOS A LA FECHA 31 DE DICIEMBRE DE 2003 RESUMEN POR SECCIONES / CAPÍTULOS					REFERENCIA : NPC0004 FECHA : 31/12/2003 HORA : 09:14:48 PÁGINA : 3	
SECCIÓN 03		PRESUPUESTO: 2003 ORDINARIO (0 Y 1) CONSEJO VALENCIANO DE CULTURA						
CAP.	DENOMINACIÓN	CRED. PRESUP. INICIALES MODIFICACIONES DEFINITIVOS	GASTOS COMPROMETIDOS %S/P. DEFINITIVO	OBLIGACIONES RECONOCIDAS NETAS %S/P. DEFINITIVO	REMANENTES DE CRÉDITO	PAGOS %S/ TOTAL O	OBLIGACIONES PENDIENTES DE PAGO A 31/12 %S/ TOTAL O	
1	Gastos de personal	351.000,00 0,00 351.000,00	351.000,00 100.00 %	351.000,00 100.00 %	0,00	87.750,00 25.00 %	263.250,00 75.00 %	
2	Compra bienes corr.y gtos. funcionamiento	780.000,00 0,00 780.000,00	780.000,00 100.00 %	780.000,00 100.00 %	0,00	195.000,00 25.00 %	585.000,00 75.00 %	
6	Inversiones reales	37.000,00 0,00 37.000,00	37.000,00 100.00 %	37.000,00 100.00 %	0,00	9.250,00 25.00 %	27.750,00 75.00 %	
TOTAL SECCIÓN		1.168.000,00 0,00 1.168.000,00	1.168.000,00 100.00 %	1.168.000,00 100.00 %	0,00	292.000,00 25.00 %	876.000,00 75.00 %	

GENERALITAT VALENCIANA	ESTADO DE LIQUIDACIÓN DEL PRESUPUESTO DE GASTOS A LA FECHA 31 DE DICIEMBRE DE 2003 RESUMEN POR SECCIONES / CAPÍTULOS			REFERENCIA : NPC0004 FECHA : 31/12/2003 HORA : 09:14:48 PÁGINA : 4
SECCIÓN 04	PRESUPUESTO: 2003 ORDINARIO (0 Y 1) CONSEJO JURÍDICO CONSULTIVO DE LA C.V.			

CAP.	DENOMINACIÓN	CRED. PRESUP. INICIALES MODIFICACIONES DEFINITIVOS	GASTOS COMPROMETIDOS %S/ P. DEFINITIVO	OBLIGACIONES RECONOCIDAS NETAS %S/ P. DEFINITIVO	REMANENTES DE CRÉDITO	PAGOS %S/ TOTAL O	OBLIGACIONES PENDIENTES DE PAGO A 31/12 %S/ TOTAL O
1	Gastos de personal	1.395.100,00 0,00 1.395.100,00	1.395.100,00 100.00 %	1.395.100,00 100.00 %	0,00	1.395.100,00 100.00 %	0,00 0.00 %
2	Compra bienes corr.y gtos. funcionamiento	494.470,00 0,00 494.470,00	494.470,00 100.00 %	494.470,00 100.00 %	0,00	494.470,00 100.00 %	0,00 0.00 %
6	Inversiones reales	40.000,00 0,00 40.000,00	40.000,00 100.00 %	40.000,00 100.00 %	0,00	40.000,00 100.00 %	0,00 0.00 %
TOTAL SECCIÓN		1.929.570,00 0,00 1.929.570,00	1.929.570,00 100.00 %	1.929.570,00 100.00 %	0,00	1.929.570,00 100.00 %	0,00 0.00 %

GENERALITAT VALENCIANA		ESTADO DE LIQUIDACIÓN DEL PRESUPUESTO DE GASTOS A LA FECHA 31 DE DICIEMBRE DE 2003 RESUMEN POR SECCIONES / CAPÍTULOS					REFERENCIA : NPC0004 FECHA : 31/12/2003 HORA : 09:14:48 PÁGINA : 5	
SECCIÓN 05		PRESUPUESTO: 2003 ORDINARIO (0 Y 1) CONSELLERIA DE PRESIDENCIA						
CAP.	DENOMINACIÓN	CRED. PRESUP. INICIALES MODIFICACIONES DEFINITIVOS	GASTOS COMPROMETIDOS %S/P. DEFINITIVO	OBLIGACIONES RECONOCIDAS NETAS %S/P. DEFINITIVO	REMANENTES DE CRÉDITO	PAGOS %S/ TOTAL O	OBLIGACIONES PENDIENTES DE PAGO A 31/12 %S/ TOTAL O	
1	Gastos de personal	26.757.210,00 3.987.903,97- 22.769.306,03	22.769.306,03 100.00 %	22.769.306,03 100.00 %	0,00	22.760.541,27 99.96 %	8.764,76 0.03 %	
2	Compra bienes corr.y gtos. funcionamiento	15.156.150,00 2.370.449,64- 12.785.700,36	12.588.311,42 98.45 %	12.588.311,42 98.45 %	197.388,94	6.330.342,63 50.28 %	6.257.968,79 49.71 %	
3	Gastos financieros	0,00 372.541,87 372.541,87	372.541,87 100.00 %	372.541,87 100.00 %	0,00	372.541,87 100.00 %	0,00 0.00 %	
4	Transferencias corrientes	23.673.930,00 2.900.210,78- 20.773.719,22	20.547.090,53 98.90 %	20.547.090,53 98.90 %	226.628,69	10.142.203,34 49.36 %	10.404.887,19 50.63 %	
6	Inversiones reales	14.142.430,00 8.411.514,61- 5.730.915,39	5.325.003,56 92.91 %	5.325.003,56 92.91 %	405.911,83	1.621.402,48 30.44 %	3.703.601,08 69.55 %	
7	Transferencias de capital	57.008.620,00 28.371.054,22- 28.637.565,78	28.622.449,15 99.94 %	28.622.449,15 99.94 %	15.116,63	8.648.266,32 30.21 %	19.974.182,83 69.78 %	
8	Activos financieros	0,00 100.000,00 100.000,00	100.000,00 100.00 %	100.000,00 100.00 %	0,00	100.000,00 100.00 %	0,00 0.00 %	
TOTAL SECCIÓN		136.738.340,00 45.568.591,35- 91.169.748,65	90.324.702,56 99.07 %	90.324.702,56 99.07 %	845.046,09	49.975.297,91 55.32 %	40.349.404,65 44.67 %	

GENERALITAT VALENCIANA		ESTADO DE LIQUIDACIÓN DEL PRESUPUESTO DE GASTOS A LA FECHA 31 DE DICIEMBRE DE 2003 RESUMEN POR SECCIONES / CAPÍTULOS					REFERENCIA : NPC0004 FECHA : 31/12/2003 HORA : 09:14:48 PÁGINA : 6	
SECCIÓN 06		PRESUPUESTO: 2003 ORDINARIO (0 Y 1) ECONOMÍA, HACIENDA Y EMPLEO						
CAP.	DENOMINACIÓN	CRED. PRESUP. INICIALES MODIFICACIONES DEFINITIVOS	GASTOS COMPROMETIDOS %S/P.DEFINITIVO	OBLIGACIONES RECONOCIDAS NETAS %S/P.DEFINITIVO	REMANENTES DE CRÉDITO	PAGOS %S/ TOTAL O	OBLIGACIONES PENDIENTES DE PAGO A 31/12 %S/ TOTAL O	
1	Gastos de personal	45.983.520,00 5.274.697,07- 40.708.822,93	40.708.822,93 100.00 %	40.708.822,93 100.00 %	0,00	40.685.734,64 99.94 %	23.088,29 0.05 %	
2	Compra bienes corr.y gtos. funcionamiento	36.350.570,00 2.664.574,03 39.015.144,03	38.721.443,45 99.24 %	38.721.443,45 99.24 %	293.700,58	33.307.726,25 86.01 %	5.413.717,20 13.98 %	
3	Gastos financieros	0,00 152.687,52 152.687,52	152.687,52 100.00 %	152.687,52 100.00 %	0,00	137.355,13 89.95 %	15.332,39 10.04 %	
4	Transferencias corrientes	133.033.940,00 20.155.837,51- 112.878.102,49	112.598.758,78 99.75 %	112.598.758,78 99.75 %	279.343,71	97.010.956,40 86.15 %	15.587.802,38 13.84 %	
6	Inversiones reales	20.532.280,00 1.220.160,00 21.752.440,00	17.217.464,37 79.15 %	17.217.464,37 79.15 %	4.534.975,63	6.188.872,10 35.94 %	11.028.592,27 64.05 %	
7	Transferencias de capital	17.457.630,00 3.574.989,73- 13.882.640,27	13.873.287,90 99.93 %	13.873.287,90 99.93 %	9.352,37	10.531.525,29 75.91 %	3.341.762,61 24.08 %	
8	Activos financieros	1.610.700,00 0,00 1.610.700,00	1.250.700,00 77.64 %	1.250.700,00 77.64 %	360.000,00	0,00 0.00 %	1.250.700,00 100.00 %	
TOTAL SECCIÓN		254.968.640,00 24.968.102,76- 230.000.537,24	224.523.164,95 97.61 %	224.523.164,95 97.61 %	5.477.372,29	187.862.169,81 83.67 %	36.660.995,14 16.32 %	

GENERALITAT VALENCIANA		ESTADO DE LIQUIDACIÓN DEL PRESUPUESTO DE GASTOS A LA FECHA 31 DE DICIEMBRE DE 2003 RESUMEN POR SECCIONES / CAPÍTULOS					REFERENCIA : NPC0004 FECHA : 31/12/2003 HORA : 09:14:48 PÁGINA : 7	
SECCIÓN 07		PRESUPUESTO: 2003 ORDINARIO (0 Y 1) JUSTICIA Y ADMINISTRACIONES PÚBLICAS						
CAP.	DENOMINACIÓN	CRED. PRESUP. INICIALES MODIFICACIONES DEFINITIVOS	GASTOS COMPROMETIDOS %S/P. DEFINITIVO	OBLIGACIONES RECONOCIDAS NETAS %S/P. DEFINITIVO	REMANENTES DE CRÉDITO	PAGOS %S/ TOTAL O	OBLIGACIONES PENDIENTES DE PAGO A 31/12 %S/ TOTAL O	
1	Gastos de personal	88.527.420,00 7.262.863,31 95.790.283,31	95.790.283,31 100.00 %	95.790.283,31 100.00 %	0,00	95.044.991,50 99.22 %	745.291,81 0.77 %	
2	Compra bienes corr.y gtos. funcionamiento	49.039.720,00 5.065,71- 49.034.654,29	48.714.793,08 99.34 %	48.714.793,08 99.34 %	319.861,21	20.950.346,44 43.00 %	27.764.446,64 56.99 %	
3	Gastos financieros	0,00 267.111,38 267.111,38	267.111,38 100.00 %	267.111,38 100.00 %	0,00	37.040,13 13.86 %	230.071,25 86.13 %	
4	Transferencias corrientes	30.973.300,00 1.423.019,42 32.396.319,42	32.237.834,05 99.51 %	32.237.834,05 99.51 %	158.485,37	24.705.269,30 76.63 %	7.532.564,75 23.36 %	
6	Inversiones reales	22.637.140,00 7.079.462,48 29.716.602,48	29.176.530,20 98.18 %	29.176.530,20 98.18 %	540.072,28	17.691.813,51 60.63 %	11.484.716,69 39.36 %	
7	Transferencias de capital	1.442.440,00 7.339,73 1.449.779,73	1.417.998,22 97.80 %	1.417.998,22 97.80 %	31.781,51	743.167,18 52.40 %	674.831,04 47.59 %	
TOTAL SECCIÓN		192.620.020,00 16.034.730,61 208.654.750,61	207.604.550,24 99.49 %	207.604.550,24 99.49 %	1.050.200,37	159.172.628,06 76.67 %	48.431.922,18 23.32 %	

GENERALITAT VALENCIANA		ESTADO DE LIQUIDACIÓN DEL PRESUPUESTO DE GASTOS A LA FECHA 31 DE DICIEMBRE DE 2003 RESUMEN POR SECCIONES / CAPÍTULOS					REFERENCIA : NPC0004 FECHA : 31/12/2003 HORA : 09:14:48 PÁGINA : 8	
SECCIÓN 08		PRESUPUESTO: 2003 ORDINARIO (0 Y 1) INFRAESTRUCTURAS Y TRANSPORTE						
CAP .	DENOMINACIÓN	CRED. PRESUP . INICIALES MODIFICACIONES DEFINITIVOS	GASTOS COMPROMETIDOS %S/P.DEFINITIVO	OBLIGACIONES RECONOCIDAS NETAS %S/P.DEFINITIVO	REMANENTES DE CREDITO	PAGOS %S/ TOTAL O	OBLIGACIONES PENDIENTES DE PAGO A 31/12 %S/ TOTAL O	
1	Gastos de personal	29.259.690,00 2.268.158,98- 26.991.531,02	26.991.531,02 100.00 %	26.991.531,02 100.00 %	0,00	26.951.381,32 99.85 %	40.149,70 0.14 %	
2	Compra bienes corr.y gtos. funcionamiento	8.652.000,00 4.008.291,75 12.660.291,75	12.525.983,22 98.93 %	12.525.983,22 98.93 %	134.308,53	5.107.614,53 40.77 %	7.418.368,69 59.22 %	
3	Gastos financieros	4.705.510,00 4.154.700,98 8.860.210,98	8.860.210,98 100.00 %	8.860.210,98 100.00 %	0,00	2.259.097,54 25.49 %	6.601.113,44 74.50 %	
4	Transferencias corrientes	41.735.750,00 5.716.371,29- 36.019.378,71	35.989.922,79 99.91 %	35.989.922,79 99.91 %	29.455,92	14.967.024,89 41.58 %	21.022.897,90 58.41 %	
6	Inversiones reales	399.557.240,00 5.934.063,30- 393.623.176,70	331.142.718,63 84.12 %	331.142.718,63 84.12 %	62.480.458,07	119.929.422,23 36.21 %	211.213.296,40 63.78 %	
7	Transferencias de capital	234.004.570,00 62.018.429,38- 171.986.140,62	171.967.702,92 99.98 %	171.967.702,92 99.98 %	18.437,70	73.274.010,24 42.60 %	98.693.692,68 57.39 %	
8	Activos financieros	0,00 300.000,00 300.000,00	300.000,00 100.00 %	300.000,00 100.00 %	0,00	300.000,00 100.00 %	0,00 0.00 %	
TOTAL SECCIÓN		717.914.760,00 67.474.030,22- 650.440.729,78	587.778.069,56 90.36 %	587.778.069,56 90.36 %	62.662.660,22	242.788.550,75 41.30 %	344.989.518,81 58.69 %	

GENERALITAT VALENCIANA		ESTADO DE LIQUIDACIÓN DEL PRESUPUESTO DE GASTOS A LA FECHA 31 DE DICIEMBRE DE 2003 RESUMEN POR SECCIONES / CAPÍTULOS				REFERENCIA : NPC0004 FECHA : 31/12/2003 HORA : 09:14:48 PÁGINA : 9	
SECCIÓN 09		PRESUPUESTO: 2003 ORDINARIO (0 Y 1) CULTURA, EDUCACIÓN Y DEPORTE					
CAP.	DENOMINACIÓN	CRED. PRESUP. INICIALES MODIFICACIONES DEFINITIVOS	GASTOS COMPROMETIDOS %S/P. DEFINITIVO	OBLIGACIONES RECONOCIDAS NETAS %S/P. DEFINITIVO	REMANENTES DE CRÉDITO	PAGOS %S/ TOTAL O	OBLIGACIONES PENDIENTES DE PAGO A 31/12 %S/ TOTAL O
1	Gastos de personal	1401.923.680,00 78.485.360,40 1480.409.040,40	1480.409.040,40 100.00 %	1480.409.040,40 100.00 %	0,00	1479.928.480,79 99.96 %	480.559,61 0.03 %
2	Compra bienes corr.y gtos. funcionamiento	94.977.520,00 49.854.889,61 144.832.409,61	144.658.740,86 99.88 %	144.658.740,86 99.88 %	173.668,75	116.070.790,68 80.23 %	28.587.950,18 19.76 %
3	Gastos financieros	0,00 961.104,16 961.104,16	961.104,16 100.00 %	961.104,16 100.00 %	0,00	630.099,48 65.55 %	331.004,68 34.44 %
4	Transferencias corrientes	857.795.980,00 238.066.742,71 1095.862.722,71	1095.044.129,88 99.92 %	1095.044.129,88 99.92 %	818.592,83	1028.092.188,48 93.88 %	66.951.941,40 6.11 %
6	Inversiones reales	63.732.670,00 4.040.617,62- 59.692.052,38	54.105.848,76 90.64 %	54.105.848,76 90.64 %	5.586.203,62	23.675.796,13 43.75 %	30.430.052,63 56.24 %
7	Transferencias de capital	71.189.370,00 15.758.639,75- 55.430.730,25	55.049.689,17 99.31 %	55.049.689,17 99.31 %	381.041,08	22.892.661,12 41.58 %	32.157.028,05 58.41 %
8	Activos financieros	82.594.590,00 1.834.040,00- 80.760.550,00	80.756.702,17 99.99 %	80.756.702,17 99.99 %	3.847,83	80.756.702,17 100.00 %	0,00 0.00 %
TOTAL SECCIÓN		2572.213.810,00 345.734.799,51 2917.948.609,51	2910.985.255,40 99.76 %	2910.985.255,40 99.76 %	6.963.354,11	2752.046.718,85 94.54 %	158.938.536,55 5.45 %

GENERALITAT VALENCIANA		ESTADO DE LIQUIDACIÓN DEL PRESUPUESTO DE GASTOS A LA FECHA 31 DE DICIEMBRE DE 2003 RESUMEN POR SECCIONES / CAPÍTULOS					REFERENCIA : NPC0004 FECHA : 31/12/2003 HORA : 09:14:48 PÁGINA : 10	
SECCIÓN 10 SANIDAD		PRESUPUESTO: 2003 ORDINARIO (0 Y 1)						
CAP .	DENOMINACIÓN	CRED. PRESUP . INICIALES MODIFICACIONES DEFINITIVOS	GASTOS COMPROMETIDOS %S/P.DEFINITIVO	OBLIGACIONES RECONOCIDAS NETAS %S/P.DEFINITIVO	REMANENTES DE CREDITO	PAGOS %S/ TOTAL O	OBLIGACIONES PENDIENTES DE PAGO A 31/12 %S/ TOTAL O	
1	Gastos de personal	1443.980.940,00 129.738.784,43 1573.719.724,43	1573.719.724,43 100.00 %	1573.719.724,43 100.00 %	0,00	1573.545.947,35 99.98 %	173.777,08 0.01 %	
2	Compra bienes corr.y gtos. funcionamiento	696.299.830,00 40.063.091,58 736.362.921,58	734.631.377,58 99.76 %	734.631.377,58 99.76 %	1.731.544,00	444.935.716,35 60.56 %	289.695.661,23 39.43 %	
3	Gastos financieros	0,00 2.608.083,02 2.608.083,02	2.608.083,02 100.00 %	2.608.083,02 100.00 %	0,00	1.933.732,35 74.14 %	674.350,67 25.85 %	
4	Transferencias corrientes	935.324.490,00 302.343.913,08 1237.668.403,08	1236.687.680,52 99.92 %	1236.687.680,52 99.92 %	980.722,56	1199.353.833,72 96.98 %	37.333.846,80 3.01 %	
6	Inversiones reales	176.435.020,00 640.538,19 177.075.558,19	141.091.806,63 79.67 %	141.091.806,63 79.67 %	35.983.751,56	65.004.713,49 46.07 %	76.087.093,14 53.92 %	
7	Transferencias de capital	20.143.700,00 971.438,74- 19.172.261,26	19.094.089,41 99.59 %	19.094.089,41 99.59 %	78.171,85	3.214.661,77 16.83 %	15.879.427,64 83.16 %	
8	Activos financieros	90.150,00 2.141,90 92.291,90	2.141,90 2.32 %	2.141,90 2.32 %	90.150,00	2.141,90 100.00 %	0,00 0.00 %	
TOTAL SECCIÓN		3272.274.130,00 474.425.113,46 3746.699.243,46	3707.834.903,49 98.96 %	3707.834.903,49 98.96 %	38.864.339,97	3287.990.746,93 88.67 %	419.844.156,56 11.32 %	

GENERALITAT VALENCIANA		ESTADO DE LIQUIDACIÓN DEL PRESUPUESTO DE GASTOS A LA FECHA 31 DE DICIEMBRE DE 2003 RESUMEN POR SECCIONES / CAPÍTULOS				REFERENCIA : NPC0004 FECHA : 31/12/2003 HORA : 09:14:48 PÁGINA : 11	
SECCIÓN 11 INDUSTRIA, COMERCIO Y TURISMO		PRESUPUESTO: 2003 ORDINARIO (0 Y 1)					
CAP.	DENOMINACIÓN	CRED. PRESUP. INICIALES MODIFICACIONES DEFINITIVOS	GASTOS COMPROMETIDOS %S/P. DEFINITIVO	OBLIGACIONES RECONOCIDAS NETAS %S/P. DEFINITIVO	REMANENTES DE CRÉDITO	PAGOS %S/ TOTAL O	OBLIGACIONES PENDIENTES DE PAGO A 31/12 %S/ TOTAL O
1	Gastos de personal	14.356.120,00 692.538,83- 13.663.581,17	13.663.581,17 100.00 %	13.663.581,17 100.00 %	0,00	13.656.537,25 99.94 %	7.043,92 0.05 %
2	Compra bienes corr.y gtos. funcionamiento	4.404.660,00 731.670,50- 3.672.989,50	3.631.832,84 98.87 %	3.631.832,84 98.87 %	41.156,66	2.045.879,77 56.33 %	1.585.953,07 43.66 %
3	Gastos financieros	0,00 21.628,70 21.628,70	21.628,70 100.00 %	21.628,70 100.00 %	0,00	231,70 1.07 %	21.397,00 98.92 %
4	Transferencias corrientes	57.305.450,00 1.073.111,88- 56.232.338,12	55.991.337,37 99.57 %	55.991.337,37 99.57 %	241.000,75	25.503.357,78 45.54 %	30.487.979,59 54.45 %
6	Inversiones reales	2.616.230,00 988.353,00- 1.627.877,00	1.304.849,37 80.15 %	1.304.849,37 80.15 %	323.027,63	126.875,68 9.72 %	1.177.973,69 90.27 %
7	Transferencias de capital	47.742.970,00 16.877.636,17 64.620.606,17	64.525.067,60 99.85 %	64.525.067,60 99.85 %	95.538,57	7.343.288,02 11.38 %	57.181.779,58 88.61 %
8	Activos financieros	500.840,00 500.840,00- 0,00	0,00 0.00 %	0,00 0.00 %	0,00	0,00 0.00 %	0,00 0.00 %
TOTAL SECCIÓN		126.926.270,00 12.912.750,66 139.839.020,66	139.138.297,05 99.49 %	139.138.297,05 99.49 %	700.723,61	48.676.170,20 34.98 %	90.462.126,85 65.01 %

GENERALITAT VALENCIANA		ESTADO DE LIQUIDACIÓN DEL PRESUPUESTO DE GASTOS A LA FECHA 31 DE DICIEMBRE DE 2003 RESUMEN POR SECCIONES / CAPÍTULOS				REFERENCIA : NPC0004 FECHA : 31/12/2003 HORA : 09:14:48 PÁGINA : 12	
SECCIÓN 12		PRESUPUESTO: 2003 ORDINARIO (0 Y 1) AGRICULTURA PESCA Y ALIMENTACIÓN					
CAP.	DENOMINACIÓN	CRED. PRESUP. INICIALES MODIFICACIONES DEFINITIVOS	GASTOS COMPROMETIDOS %S/P. DEFINITIVO	OBLIGACIONES RECONOCIDAS NETAS %S/P. DEFINITIVO	REMANENTES DE CRÉDITO	PAGOS %S/ TOTAL O	OBLIGACIONES PENDIENTES DE PAGO A 31/12 %S/ TOTAL O
1	Gastos de personal	47.521.170,00 3.706.324,72- 43.814.845,28	43.814.845,28 100.00 %	43.814.845,28 100.00 %	0,00	43.778.796,83 99.91 %	36.048,45 0.08 %
2	Compra bienes corr.y gtos. funcionamiento	24.785.400,00 1.585.471,29- 23.199.928,71	22.968.578,59 99.00 %	22.968.578,59 99.00 %	231.350,12	7.595.980,04 33.07 %	15.372.598,55 66.92 %
4	Transferencias corrientes	148.909.710,00 25.981.044,12 174.890.754,12	174.314.832,01 99.67 %	174.314.832,01 99.67 %	575.922,11	147.244.336,30 84.47 %	27.070.495,71 15.52 %
6	Inversiones reales	47.690.990,00 3.169.472,28- 44.521.517,72	38.407.178,68 86.26 %	38.407.178,68 86.26 %	6.114.339,04	20.410.829,66 53.14 %	17.996.349,02 46.85 %
7	Transferencias de capital	132.699.420,00 14.092.522,35- 118.606.897,65	115.179.302,93 97.11 %	115.179.302,93 97.11 %	3.427.594,72	69.951.248,48 60.73 %	45.228.054,45 39.26 %
8	Activos financieros	601.010,00 0,00 601.010,00	427.157,69 71.07 %	427.157,69 71.07 %	173.852,31	212.598,17 49.77 %	214.559,52 50.22 %
TOTAL SECCIÓN		402.207.700,00 3.427.253,48 405.634.953,48	395.111.895,18 97.40 %	395.111.895,18 97.40 %	10.523.058,30	289.193.789,48 73.19 %	105.918.105,70 26.80 %

GENERALITAT VALENCIANA		ESTADO DE LIQUIDACIÓN DEL PRESUPUESTO DE GASTOS A LA FECHA 31 DE DICIEMBRE DE 2003 RESUMEN POR SECCIONES / CAPÍTULOS				REFERENCIA : NPC0004 FECHA : 31/12/2003 HORA : 09:14:48 PÁGINA : 13	
SECCIÓN 14		PRESUPUESTO: 2003 ORDINARIO (0 Y 1) TERRITORIO Y VIVIENDA					
CAP.	DENOMINACIÓN	CRED. PRESUP. INICIALES MODIFICACIONES DEFINITIVOS	GASTOS COMPROMETIDOS %S/P. DEFINITIVO	OBLIGACIONES RECONOCIDAS NETAS %S/P. DEFINITIVO	REMANENTES DE CRÉDITO	PAGOS %S/ TOTAL O	OBLIGACIONES PENDIENTES DE PAGO A 31/12 %S/ TOTAL O
1	Gastos de personal	22.303.510,00 2.765.335,33- 19.538.174,67	19.538.174,67 100.00 %	19.538.174,67 100.00 %	0,00	19.527.734,68 99.94 %	10.439,99 0.05 %
2	Compra bienes corr.y gtos. funcionamiento	18.833.120,00 350.118,18- 18.483.001,82	18.363.214,61 99.35 %	18.363.214,61 99.35 %	119.787,21	5.223.820,09 28.44 %	13.139.394,52 71.55 %
3	Gastos financieros	0,00 67.010,39 67.010,39	67.010,39 100.00 %	67.010,39 100.00 %	0,00	296,60 0.44 %	66.713,79 99.55 %
4	Transferencias corrientes	7.385.680,00 457.159,25- 6.928.520,75	6.730.164,79 97.13 %	6.730.164,79 97.13 %	198.355,96	1.917.967,45 28.49 %	4.812.197,34 71.50 %
6	Inversiones reales	51.367.280,00 19.308.116,02 70.675.396,02	51.663.407,33 73.09 %	51.663.407,33 73.09 %	19.011.988,69	22.157.349,46 42.88 %	29.506.057,87 57.11 %
7	Transferencias de capital	16.530.750,00 24.501.612,89 41.032.362,89	40.662.324,39 99.09 %	40.662.324,39 99.09 %	370.038,50	1.135.621,41 2.79 %	39.526.702,98 97.20 %
TOTAL SECCIÓN		116.420.340,00 40.304.126,54 156.724.466,54	137.024.296,18 87.43 %	137.024.296,18 87.43 %	19.700.170,36	49.962.789,69 36.46 %	87.061.506,49 63.53 %

GENERALITAT VALENCIANA		ESTADO DE LIQUIDACIÓN DEL PRESUPUESTO DE GASTOS A LA FECHA 31 DE DICIEMBRE DE 2003 RESUMEN POR SECCIONES / CAPÍTULOS					REFERENCIA : NPC0004 FECHA : 31/12/2003 HORA : 09:14:48 PÁGINA : 14	
SECCIÓN 16 BIENESTAR SOCIAL		PRESUPUESTO: 2003 ORDINARIO (0 Y 1)						
CAP .	DENOMINACIÓN	CRED. PRESUP . INICIALES MODIFICACIONES DEFINITIVOS	GASTOS COMPROMETIDOS %S/P.DEFINITIVO	OBLIGACIONES RECONOCIDAS NETAS %S/P.DEFINITIVO	REMANENTES DE CREDITO	PAGOS %S/ TOTAL O	OBLIGACIONES PENDIENTES DE PAGO A 31/12 %S/ TOTAL O	
1	Gastos de personal	67.234.670,00 712.005,22- 66.522.664,78	66.522.664,78 100.00 %	66.522.664,78 100.00 %	0,00	66.445.293,26 99.88 %	77.371,52 0.11 %	
2	Compra bienes corr.y gtos. funcionamiento	84.172.260,00 4.458.305,38- 79.713.954,62	79.541.319,91 99.78 %	79.541.319,91 99.78 %	172.634,71	49.218.082,14 61.87 %	30.323.237,77 38.12 %	
3	Gastos financieros	0,00 189.399,74 189.399,74	189.399,74 100.00 %	189.399,74 100.00 %	0,00	21.158,33 11.17 %	168.241,41 88.82 %	
4	Transferencias corrientes	182.042.910,00 5.818.405,70 187.861.315,70	187.278.744,57 99.68 %	187.278.744,57 99.68 %	582.571,13	142.572.401,01 76.12 %	44.706.343,56 23.87 %	
6	Inversiones reales	15.467.010,00 345.375,12- 15.121.634,88	13.769.765,79 91.06 %	13.769.765,79 91.06 %	1.351.869,09	4.314.066,92 31.32 %	9.455.698,87 68.67 %	
7	Transferencias de capital	23.423.220,00 3.958.979,41- 19.464.240,59	19.350.846,58 99.41 %	19.350.846,58 99.41 %	113.394,01	7.674.459,39 39.65 %	11.676.387,19 60.34 %	
8	Activos financieros	60.110,00 0,00 60.110,00	60.110,00 100.00 %	60.110,00 100.00 %	0,00	60.110,00 100.00 %	0,00 0.00 %	
TOTAL SECCIÓN		372.400.180,00 3.466.859,69- 368.933.320,31	366.712.851,37 99.39 %	366.712.851,37 99.39 %	2.220.468,94	270.305.571,05 73.71 %	96.407.280,32 26.28 %	

GENERALITAT VALENCIANA		ESTADO DE LIQUIDACIÓN DEL PRESUPUESTO DE GASTOS A LA FECHA 31 DE DICIEMBRE DE 2003 RESUMEN POR SECCIONES / CAPÍTULOS					REFERENCIA : NPC0004 FECHA : 31/12/2003 HORA : 09:14:48 PÁGINA : 15	
SECCIÓN 17		PRESUPUESTO: 2003 ORDINARIO (0 Y 1) ACADEMIA VALENCIANA DE LA LENGUA						
CAP.	DENOMINACIÓN	CRED. PRESUP. INICIALES MODIFICACIONES DEFINITIVOS	GASTOS COMPROMETIDOS %S/P. DEFINITIVO	OBLIGACIONES RECONOCIDAS NETAS %S/P. DEFINITIVO	REMANENTES DE CRÉDITO	PAGOS %S/ TOTAL O	OBLIGACIONES PENDIENTES DE PAGO A 31/12 %S/ TOTAL O	
1	Gastos de personal	1.365.890,00 0,00 1.365.890,00	1.365.890,00 100.00 %	1.365.890,00 100.00 %	0,00	341.472,50 25.00 %	1.024.417,50 75.00 %	
2	Compra bienes corr.y gtos. funcionamiento	1.018.000,00 0,00 1.018.000,00	1.018.000,00 100.00 %	1.018.000,00 100.00 %	0,00	254.500,00 25.00 %	763.500,00 75.00 %	
4	Transferencias corrientes	171.600,00 0,00 171.600,00	171.600,00 100.00 %	171.600,00 100.00 %	0,00	42.900,00 25.00 %	128.700,00 75.00 %	
6	Inversiones reales	860.000,00 0,00 860.000,00	860.000,00 100.00 %	860.000,00 100.00 %	0,00	215.000,00 25.00 %	645.000,00 75.00 %	
TOTAL SECCIÓN		3.415.490,00 0,00 3.415.490,00	3.415.490,00 100.00 %	3.415.490,00 100.00 %	0,00	853.872,50 25.00 %	2.561.617,50 75.00 %	

GENERALITAT VALENCIANA		ESTADO DE LIQUIDACIÓN DEL PRESUPUESTO DE GASTOS A LA FECHA 31 DE DICIEMBRE DE 2003 RESUMEN POR SECCIONES / CAPÍTULOS				REFERENCIA : NPC0004 FECHA : 31/12/2003 HORA : 09:14:48 PÁGINA : 16	
SECCIÓN 19		PRESUPUESTO: 2003 ORDINARIO (0 Y 1) SERVICIO DE LA DEUDA					
CAP.	DENOMINACIÓN	CRED. PRESUP. INICIALES MODIFICACIONES DEFINITIVOS	GASTOS COMPROMETIDOS %S/P.DEFINITIVO	OBLIGACIONES RECONOCIDAS NETAS %S/P.DEFINITIVO	REMANENTES DE CRÉDITO	PAGOS %S/ TOTAL O	OBLIGACIONES PENDIENTES DE PAGO A 31/12 %S/ TOTAL O
3	Gastos financieros	273.078.710,00 43.830.651,54- 229.248.058,46	229.248.058,46 100.00 %	229.248.058,46 100.00 %	0,00	229.248.058,46 100.00 %	0,00 0.00 %
4	Transferencias corrientes	901.500,00 0,00 901.500,00	901.500,00 100.00 %	901.500,00 100.00 %	0,00	450.756,47 50.00 %	450.743,53 49.99 %
8	Activos financieros	10.369.500,00 0,00 10.369.500,00	10.369.461,74 99.99 %	10.369.461,74 99.99 %	38,26	10.369.461,74 100.00 %	0,00 0.00 %
9	Pasivos financieros	117.230.620,00 22.840,02 117.253.460,02	16.758.913,76 14.29 %	16.758.913,76 14.29 %	100.494.546,26	16.758.913,76 100.00 %	0,00 0.00 %
TOTAL SECCIÓN		401.580.330,00 43.807.811,52- 357.772.518,48	257.277.933,96 71.91 %	257.277.933,96 71.91 %	100.494.584,52	256.827.190,43 99.82 %	450.743,53 0.17 %

GENERALITAT VALENCIANA		ESTADO DE LIQUIDACIÓN DEL PRESUPUESTO DE GASTOS A LA FECHA 31 DE DICIEMBRE DE 2003 RESUMEN POR SECCIONES / CAPÍTULOS				REFERENCIA : NPC00004 FECHA : 31/12/2003 HORA : 09:14:48 PÁGINA : 17	
SECCIÓN 20		PRESUPUESTO: 2003 ORDINARIO (0 Y 1)					
GASTOS DIVERSOS							
CAP .	DENOMINACIÓN	CRED. PRESUP . INICIALES MODIFICACIONES DEFINITIVOS	GASTOS COMPROMETIDOS %S/P. DEFINITIVO	OBLIGACIONES RECONOCIDAS NETAS %S/P. DEFINITIVO	REMANENTES DE CRÉDITO	PAGOS %S/ TOTAL O	OBLIGACIONES PENDIENTES DE PAGO A 31/12 %S/ TOTAL O
1	Gastos de personal	2.216.640,00 1.759.882,17 3.976.522,17	3.976.522,17 100.00 %	3.976.522,17 100.00 %	0,00	3.976.522,17 100.00 %	0,00 0.00 %
2	Compra bienes corr.y gtos. funcionamiento	297.700,00 4.462.291,06 4.759.991,06	4.759.991,06 100.00 %	4.759.991,06 100.00 %	0,00	3.569.993,30 75.00 %	1.189.997,76 24.99 %
3	Gastos financieros	0,00 410.695,10 410.695,10	410.695,10 100.00 %	410.695,10 100.00 %	0,00	410.695,10 100.00 %	0,00 0.00 %
4	Transferencias corrientes	111.941.460,00 17.573.777,29- 94.367.682,71	94.328.170,68 99.95 %	94.328.170,68 99.95 %	39.512,03	46.179.665,95 48.95 %	48.148.504,73 51.04 %
6	Inversiones reales	6.567.870,00 0,00 6.567.870,00	5.365.849,31 81.69 %	5.365.849,31 81.69 %	1.202.020,69	5.365.849,31 100.00 %	0,00 0.00 %
7	Transferencias de capital	38.804.810,00 11.318.244,16- 27.486.565,84	27.485.763,77 99.99 %	27.485.763,77 99.99 %	802,07	18.704.422,51 68.05 %	8.781.341,26 31.94 %
8	Activos financieros	148.554.690,00 3.000.000,00 151.554.690,00	151.550.464,68 99.99 %	151.550.464,68 99.99 %	4.225,32	151.550.464,68 100.00 %	0,00 0.00 %
TOTAL SECCIÓN		308.383.170,00 19.259.153,12- 289.124.016,88	287.877.456,77 99.56 %	287.877.456,77 99.56 %	1.246.560,11	229.757.613,02 79.81 %	58.119.843,75 20.18 %

GENERALITAT VALENCIANA		ESTADO DE LIQUIDACIÓN DEL PRESUPUESTO DE GASTOS A LA FECHA 31 DE DICIEMBRE DE 2003 RESUMEN POR SECCIONES / CAPÍTULOS					REFERENCIA : NPC0004 FECHA : 31/12/2003 HORA : 09:14:48 PÁGINA : 18	
		PRESUPUESTO: 2003 ORDINARIO (0 Y 1)						
CAP.	DENOMINACIÓN	CRED. PRESUP . INICIALES MODIFICACIONES DEFINITIVOS	GASTOS COMPROMETIDOS %S/P. DEFINITIVO	OBLIGACIONES RECONOCIDAS NETAS %S/P. DEFINITIVO	REMANENTES DE CRÉDITO	PAGOS %S/ TOTAL O	OBLIGACIONES PENDIENTES DE PAGO A 31/12 %S/ TOTAL O	
TOTAL	PRESUPUESTO	8907.101.000,00 688.294.225,60 9595.395.225,60	9344.646.686,71 97.38 %	9344.646.686,71 97.38 %	250.748.538,89	7847.089.866,18 83.97 %	1497.556.820,53 16.02 %	

3. ESTADO DE LIQUIDACIÓN DEL PRESUPUESTO

3.A- LIQUIDACIÓN DEL PRESUPUESTO DE GASTOS

3.A.3- Por servicios/capítulos



3

GENERALITAT VALENCIANA		ESTADO DE LIQUIDACIÓN DEL PRESUPUESTO DE GASTOS A LA FECHA 31 DE DICIEMBRE DE 2003 RESUMEN POR SERVICIOS / CAPÍTULOS					REFERENCIA : NPC0004 FECHA : 31/12/2003 HORA : 09:15:05 PÁGINA : 1	
SERVICIO 01.01 CORTES VALENCIANAS		PRESUPUESTO: 2003 ORDINARIO (0 Y 1)						
CAP.	DENOMINACIÓN	CRED. PRESUP. INICIALES MODIFICACIONES DEFINITIVOS	GASTOS COMPROMETIDOS %S/P.DEFINITIVO	OBLIGACIONES RECONOCIDAS NETAS %S/P.DEFINITIVO	REMANENTES DE CRÉDITO	PAGOS %S/ TOTAL O	OBLIGACIONES PENDIENTES DE PAGO A 31/12 %S/ TOTAL O	
1	Gastos de personal	10.089.590,00 0,00 10.089.590,00	10.089.590,00 100.00 %	10.089.590,00 100.00 %	0,00	7.567.192,50 75.00 %	2.522.397,50 25.00 %	
2	Compra bienes corr.y gtos. funcionamiento	5.632.490,00 0,00 5.632.490,00	5.632.490,00 100.00 %	5.632.490,00 100.00 %	0,00	4.224.367,50 75.00 %	1.408.122,50 25.00 %	
4	Transferencias corrientes	2.523.320,00 0,00 2.523.320,00	2.523.320,00 100.00 %	2.523.320,00 100.00 %	0,00	1.892.490,00 75.00 %	630.830,00 25.00 %	
6	Inversiones reales	1.215.170,00 0,00 1.215.170,00	1.215.170,00 100.00 %	1.215.170,00 100.00 %	0,00	911.377,50 75.00 %	303.792,50 25.00 %	
8	Activos financieros	41.470,00 0,00 41.470,00	41.470,00 100.00 %	41.470,00 100.00 %	0,00	31.102,50 75.00 %	10.367,50 25.00 %	
TOTAL SERVICIO		19.502.040,00 0,00 19.502.040,00	19.502.040,00 100.00 %	19.502.040,00 100.00 %	0,00	14.626.530,00 75.00 %	4.875.510,00 25.00 %	

GENERALITAT VALENCIANA		ESTADO DE LIQUIDACIÓN DEL PRESUPUESTO DE GASTOS A LA FECHA 31 DE DICIEMBRE DE 2003 RESUMEN POR SERVICIOS / CAPÍTULOS					REFERENCIA : NPC0004 FECHA : 31/12/2003 HORA : 09:15:05 PÁGINA : 2	
SERVICIO 01.02 SINDIC DE GREUGES		PRESUPUESTO: 2003 ORDINARIO (0 Y 1)						
CAP.	DENOMINACIÓN	CRED. PRESUP. INICIALES MODIFICACIONES DEFINITIVOS	GASTOS COMPROMETIDOS %S/P. DEFINITIVO	OBLIGACIONES RECONOCIDAS NETAS %S/P. DEFINITIVO	REMANENTES DE CREDITO	PAGOS %S/ TOTAL O	OBLIGACIONES PENDIENTES DE PAGO A 31/12 %S/ TOTAL O	
1	Gastos de personal	1.865.500,00 0,00 1.865.500,00	1.865.500,00 100.00 %	1.865.500,00 100.00 %	0,00	1.399.125,00 75.00 %	466.375,00 25.00 %	
2	Compra bienes corr.y gtos. funcionamiento	369.300,00 0,00 369.300,00	369.300,00 100.00 %	369.300,00 100.00 %	0,00	276.975,00 75.00 %	92.325,00 25.00 %	
4	Transferencias corrientes	41.200,00 0,00 41.200,00	41.200,00 100.00 %	41.200,00 100.00 %	0,00	30.900,00 75.00 %	10.300,00 25.00 %	
6	Inversiones reales	67.500,00 0,00 67.500,00	67.500,00 100.00 %	67.500,00 100.00 %	0,00	50.625,00 75.00 %	16.875,00 25.00 %	
8	Activos financieros	60,00 0,00 60,00	60,00 100.00 %	60,00 100.00 %	0,00	45,00 75.00 %	15,00 25.00 %	
TOTAL SERVICIO		2.343.560,00 0,00 2.343.560,00	2.343.560,00 100.00 %	2.343.560,00 100.00 %	0,00	1.757.670,00 75.00 %	585.890,00 25.00 %	

GENERALITAT VALENCIANA		ESTADO DE LIQUIDACIÓN DEL PRESUPUESTO DE GASTOS A LA FECHA 31 DE DICIEMBRE DE 2003 RESUMEN POR SERVICIOS / CAPÍTULOS					REFERENCIA : NPC0004 FECHA : 31/12/2003 HORA : 09:15:05 PÁGINA : 3	
SERVICIO 02.01 SINDICATURA DE CUENTAS		PRESUPUESTO: 2003 ORDINARIO (0 Y 1)						
CAP.	DENOMINACIÓN	CRED.PRESUP. INICIALES MODIFICACIONES DEFINITIVOS	GASTOS COMPROMETIDOS %S/P.P.DEFINITIVO	OBLIGACIONES RECONOCIDAS NETAS %S/P.P.DEFINITIVO	REMANENTES DE CRÉDITO	PAGOS %S/ TOTAL O	OBLIGACIONES PENDIENTES DE PAGO A 31/12 %S/ TOTAL O	
1	Gastos de personal	3.694.390,00 0,00 3.694.390,00	3.694.390,00 100.00 %	3.694.390,00 100.00 %	0,00	2.770.792,50 75.00 %	923.597,50 25.00 %	
2	Compra bienes corr.y gtos. funcionamiento	370.480,00 0,00 370.480,00	370.480,00 100.00 %	370.480,00 100.00 %	0,00	277.860,00 75.00 %	92.620,00 25.00 %	
6	Inversiones reales	29.780,00 0,00 29.780,00	29.780,00 100.00 %	29.780,00 100.00 %	0,00	22.335,00 75.00 %	7.445,00 25.00 %	
TOTAL SERVICIO		4.094.650,00 0,00 4.094.650,00	4.094.650,00 100.00 %	4.094.650,00 100.00 %	0,00	3.070.987,50 75.00 %	1.023.662,50 25.00 %	

GENERALITAT VALENCIANA		ESTADO DE LIQUIDACIÓN DEL PRESUPUESTO DE GASTOS A LA FECHA 31 DE DICIEMBRE DE 2003 RESUMEN POR SERVICIOS / CAPÍTULOS				REFERENCIA : NPC0004 FECHA : 31/12/2003 HORA : 09:15:05 PÁGINA : 4	
SERVICIO 03.01 CONSEJO VALENCIANO DE CULTURA		PRESUPUESTO: 2003 ORDINARIO (0 Y 1)					
CAP.	DENOMINACIÓN	CRED. PRESUP. INICIALES MODIFICACIONES DEFINITIVOS	GASTOS COMPROMETIDOS %S/P. DEFINITIVO	OBLIGACIONES RECONOCIDAS NETAS %S/P. DEFINITIVO	REMANENTES DE CRÉDITO	PAGOS %S/ TOTAL O	OBLIGACIONES PENDIENTES DE PAGO A 31/12 %S/ TOTAL O
1	Gastos de personal	351.000,00 0,00 351.000,00	351.000,00 100.00 %	351.000,00 100.00 %	0,00	87.750,00 25.00 %	263.250,00 75.00 %
2	Compra bienes corr.y gtos. funcionamiento	780.000,00 0,00 780.000,00	780.000,00 100.00 %	780.000,00 100.00 %	0,00	195.000,00 25.00 %	585.000,00 75.00 %
6	Inversiones reales	37.000,00 0,00 37.000,00	37.000,00 100.00 %	37.000,00 100.00 %	0,00	9.250,00 25.00 %	27.750,00 75.00 %
TOTAL SERVICIO		1.168.000,00 0,00 1.168.000,00	1.168.000,00 100.00 %	1.168.000,00 100.00 %	0,00	292.000,00 25.00 %	876.000,00 75.00 %

GENERALITAT VALENCIANA		ESTADO DE LIQUIDACIÓN DEL PRESUPUESTO DE GASTOS A LA FECHA 31 DE DICIEMBRE DE 2003 RESUMEN POR SERVICIOS / CAPÍTULOS					REFERENCIA : NPC0004 FECHA : 31/12/2003 HORA : 09:15:05 PÁGINA : 5	
SERVICIO 04.01		PRESUPUESTO: 2003 ORDINARIO (0 Y 1) CONSEJO JURIDICO CONSULTIVO C.V.						
CAP.	DENOMINACIÓN	CRED.PRESUP. INICIALES MODIFICACIONES DEFINITIVOS	GASTOS COMPROMETIDOS %S/P.DEFINITIVO	OBLIGACIONES RECONOCIDAS NETAS %S/P.DEFINITIVO	REMANENTES DE CRÉDITO	PAGOS %S/ TOTAL O	OBLIGACIONES PENDIENTES DE PAGO A 31/12 %S/ TOTAL O	
1	Gastos de personal	1.395.100,00 0,00 1.395.100,00	1.395.100,00 100.00 %	1.395.100,00 100.00 %	0,00	1.395.100,00 100.00 %	0,00 0.00 %	
2	Compra bienes corr.y gtos. funcionamiento	494.470,00 0,00 494.470,00	494.470,00 100.00 %	494.470,00 100.00 %	0,00	494.470,00 100.00 %	0,00 0.00 %	
6	Inversiones reales	40.000,00 0,00 40.000,00	40.000,00 100.00 %	40.000,00 100.00 %	0,00	40.000,00 100.00 %	0,00 0.00 %	
TOTAL SERVICIO		1.929.570,00 0,00 1.929.570,00	1.929.570,00 100.00 %	1.929.570,00 100.00 %	0,00	1.929.570,00 100.00 %	0,00 0.00 %	

GENERALITAT VALENCIANA		ESTADO DE LIQUIDACIÓN DEL PRESUPUESTO DE GASTOS A LA FECHA 31 DE DICIEMBRE DE 2003 RESUMEN POR SERVICIOS / CAPÍTULOS					REFERENCIA : NPC0004 FECHA : 31/12/2003 HORA : 09:15:05 PÁGINA : 6	
SERVICIO 05.01 GABINETE PRESIDENTE Y SERVICIOS GENERALES		PRESUPUESTO: 2003 ORDINARIO (0 Y 1)						
CAP.	DENOMINACIÓN	CRED. PRESUP. INICIALES MODIFICACIONES DEFINITIVOS	GASTOS COMPROMETIDOS %S/P.DEFINITIVO	OBLIGACIONES RECONOCIDAS NETAS %S/P.DEFINITIVO	REMANENTES DE CRÉDITO	PAGOS %S/ TOTAL O	OBLIGACIONES PENDIENTES DE PAGO A 31/12 %S/ TOTAL O	
1	Gastos de personal	5.981.920,00 353.782,09- 5.628.137,91	5.628.137,91 100.00 %	5.628.137,91 100.00 %	0,00	5.626.415,87 99.96 %	1.722,04 0.03 %	
2	Compra bienes corr.y gtos. funcionamiento	2.164.000,00 994.827,24 3.158.827,24	3.152.234,18 99.79 %	3.152.234,18 99.79 %	6.593,06	1.545.002,20 49.01 %	1.607.231,98 50.98 %	
3	Gastos financieros	0,00 372.541,87 372.541,87	372.541,87 100.00 %	372.541,87 100.00 %	0,00	372.541,87 100.00 %	0,00 0.00 %	
4	Transferencias corrientes	516.610,00 121.862,97 638.472,97	626.445,85 98.11 %	626.445,85 98.11 %	12.027,12	324.007,85 51.72 %	302.438,00 48.27 %	
6	Inversiones reales	1.304.200,00 165.487,39- 1.138.712,61	834.800,78 73.31 %	834.800,78 73.31 %	303.911,83	210.175,24 25.17 %	624.625,54 74.82 %	
7	Transferencias de capital	18.000,00 0,00 18.000,00	6.000,00 33.33 %	6.000,00 33.33 %	12.000,00	6.000,00 100.00 %	0,00 0.00 %	
TOTAL SERVICIO		9.984.730,00 969.962,60 10.954.692,60	10.620.160,59 96.94 %	10.620.160,59 96.94 %	334.532,01	8.084.143,03 76.12 %	2.536.017,56 23.87 %	

GENERALITAT VALENCIANA		ESTADO DE LIQUIDACIÓN DEL PRESUPUESTO DE GASTOS A LA FECHA 31 DE DICIEMBRE DE 2003 RESUMEN POR SERVICIOS / CAPÍTULOS					REFERENCIA : NPC0004 FECHA : 31/12/2003 HORA : 09:15:05 PÁGINA : 7	
SERVICIO 05.02 COOPERACIÓN AL DESARROLLO Y RELAC.EXTER.		PRESUPUESTO: 2003 ORDINARIO (0 Y 1)						
CAP.	DENOMINACIÓN	CRED. PRESUP. INICIALES MODIFICACIONES DEFINITIVOS	GASTOS COMPROMETIDOS %S/P.DEFINITIVO	OBLIGACIONES RECONOCIDAS NETAS %S/P.DEFINITIVO	REMANENTES DE CRÉDITO	PAGOS %S/ TOTAL O	OBLIGACIONES PENDIENTES DE PAGO A 31/12 %S/ TOTAL O	
1	Gastos de personal	2.089.220,00 533.326,68- 1.555.893,32	1.555.893,32 100.00 %	1.555.893,32 100.00 %	0,00	1.555.556,54 99.97 %	336,78 0.02 %	
2	Compra bienes corr.y gtos. funcionamiento	2.604.270,00 613.088,93- 1.991.181,07	1.925.592,89 96.70 %	1.925.592,89 96.70 %	65.588,18	1.517.217,53 78.79 %	408.375,36 21.20 %	
4	Transferencias corrientes	3.098.150,00 566.974,86- 2.531.175,14	2.380.330,12 94.04 %	2.380.330,12 94.04 %	150.845,02	367.575,58 15.44 %	2.012.754,54 84.55 %	
7	Transferencias de capital	19.004.030,00 6.876.978,22- 12.127.051,78	12.123.935,15 99.97 %	12.123.935,15 99.97 %	3.116,63	183.446,82 1.51 %	11.940.488,33 98.48 %	
8	Activos financieros	0,00 100.000,00 100.000,00	100.000,00 100.00 %	100.000,00 100.00 %	0,00	100.000,00 100.00 %	0,00 0.00 %	
TOTAL SERVICIO		26.795.670,00 8.490.368,69- 18.305.301,31	18.085.751,48 98.80 %	18.085.751,48 98.80 %	219.549,83	3.723.796,47 20.58 %	14.361.955,01 79.41 %	

GENERALITAT VALENCIANA		ESTADO DE LIQUIDACIÓN DEL PRESUPUESTO DE GASTOS A LA FECHA 31 DE DICIEMBRE DE 2003 RESUMEN POR SERVICIOS / CAPÍTULOS					REFERENCIA : NPC0004 FECHA : 31/12/2003 HORA : 09:15:05 PÁGINA : 8
SERVICIO 05.03 SUBSECRETARIA TURISMO		PRESUPUESTO: 2003 ORDINARIO (0 Y 1)					
CAP.	DENOMINACIÓN	CRED. PRESUP . INICIALES MODIFICACIONES DEFINITIVOS	GASTOS COMPROMETIDOS %S/P. DEFINITIVO	OBLIGACIONES RECONOCIDAS NETAS %S/P. DEFINITIVO	REMANENTES DE CREDITO	PAGOS %S/ TOTAL O	OBLIGACIONES PENDIENTES DE PAGO A 31/12 %S/ TOTAL O
1	Gastos de personal	2.857.920,00 249.939,17- 2.607.980,83	2.607.980,83 100.00 %	2.607.980,83 100.00 %	0,00	2.606.881,63 99.95 %	1.099,20 0.04 %
2	Compra bienes corr.y gtos. funcionamiento	245.220,00 11.052,50 256.272,50	238.500,48 93.06 %	238.500,48 93.06 %	17.772,02	237.894,14 99.74 %	606.34 0.25 %
TOTAL SERVICIO		3.103.140,00 238.886,67- 2.864.253,33	2.846.481,31 99.37 %	2.846.481,31 99.37 %	17.772,02	2.844.775,77 99.94 %	1.705,54 0.05 %

GENERALITAT VALENCIANA	ESTADO DE LIQUIDACIÓN DEL PRESUPUESTO DE GASTOS A LA FECHA 31 DE DICIEMBRE DE 2003 RESUMEN POR SERVICIOS / CAPÍTULOS			REFERENCIA : NPC0004 FECHA : 31/12/2003 HORA : 09:15:05 PÁGINA : 9
SERVICIO 05.04 SECRETARIA AUTONÓMICA DE COMUNICACIÓN	PRESUPUESTO: 2003 ORDINARIO (0 Y 1)			

CAP.	DENOMINACIÓN	CRED. PRESUP. INICIALES MODIFICACIONES DEFINITIVOS	GASTOS COMPROMETIDOS %S/ P. DEFINITIVO	OBLIGACIONES RECONOCIDAS NETAS %S/ P. DEFINITIVO	REMANENTES DE CRÉDITO	PAGOS %S/ TOTAL O	OBLIGACIONES PENDIENTES DE PAGO A 31/12 %S/ TOTAL O
1	Gastos de personal	1.654.470,00 352.105,35- 1.302.364,65	1.302.364,65 100.00 %	1.302.364,65 100.00 %	0,00	1.302.017,27 99.97 %	347,38 0.02 %
2	Compra bienes corr.y gtos. funcionamiento	3.028.590,00 122.227,00 3.150.817,00	3.117.411,45 98.93 %	3.117.411,45 98.93 %	33.405,55	958.963,40 30.76 %	2.158.448,05 69.23 %
4	Transferencias corrientes	6.498.160,00 73.300,00- 6.424.860,00	6.423.204,36 99.97 %	6.423.204,36 99.97 %	1.655,64	2.775.402,70 43.20 %	3.647.801,66 56.79 %
TOTAL SERVICIO		11.181.220,00 303.178,35- 10.878.041,65	10.842.980,46 99.67 %	10.842.980,46 99.67 %	35.061,19	5.036.383,37 46.44 %	5.806.597,09 53.55 %

GENERALITAT VALENCIANA		ESTADO DE LIQUIDACIÓN DEL PRESUPUESTO DE GASTOS A LA FECHA 31 DE DICIEMBRE DE 2003 RESUMEN POR SERVICIOS / CAPÍTULOS					REFERENCIA : NPC0004 FECHA : 31/12/2003 HORA : 09:15:05 PÁGINA : 10	
SERVICIO 05.05		PRESUPUESTO: 2003 ORDINARIO (0 Y 1) SUBSECRET.OFICINA CIENCIA Y TECNOLOGIA						
CAP.	DENOMINACIÓN	CRED. PRESUP. INICIALES MODIFICACIONES DEFINITIVOS	GASTOS COMPROMETIDOS %S/P.DEFINITIVO	OBLIGACIONES RECONOCIDAS NETAS %S/P.DEFINITIVO	REMANENTES DE CREDITO	PAGOS %S/ TOTAL O	OBLIGACIONES PENDIENTES DE PAGO A 31/12 %S/ TOTAL O	
1	Gastos de personal	4.709.090,00 1.807.098,69- 2.901.991,31	2.901.991,31 100.00 %	2.901.991,31 100.00 %	0,00	2.900.464,56 99.94 %	1.526,75 0.05 %	
2	Compra bienes corr.y gtos. funcionamiento	5.006.740,00 3.355.100,00- 1.651.640,00	1.651.640,00 100.00 %	1.651.640,00 100.00 %	0,00	850.451,88 51.49 %	801.188,12 48.50 %	
4	Transferencias corrientes	12.464.340,00 2.381.798,89- 10.082.541,11	10.082.541,11 100.00 %	10.082.541,11 100.00 %	0,00	6.405.166,98 63.52 %	3.677.374,13 36.47 %	
6	Inversiones reales	12.838.230,00 8.246.027,22- 4.592.202,78	4.490.202,78 97.77 %	4.490.202,78 97.77 %	102.000,00	1.411.227,24 31.42 %	3.078.975,54 68.57 %	
7	Transferencias de capital	37.986.590,00 21.494.076,00- 16.492.514,00	16.492.514,00 100.00 %	16.492.514,00 100.00 %	0,00	8.458.819,50 51.28 %	8.033.694,50 48.71 %	
TOTAL SERVICIO		73.004.990,00 37.284.100,80- 35.720.889,20	35.618.889,20 99.71 %	35.618.889,20 99.71 %	102.000,00	20.026.130,16 56.22 %	15.592.759,04 43.77 %	

GENERALITAT VALENCIANA		ESTADO DE LIQUIDACIÓN DEL PRESUPUESTO DE GASTOS A LA FECHA 31 DE DICIEMBRE DE 2003 RESUMEN POR SERVICIOS / CAPÍTULOS					REFERENCIA : NPC00004 FECHA : 31/12/2003 HORA : 09:15:05 PÁGINA : 11	
SERVICIO 05.06 D.G. RELACIONES CON CORTES Y SECRET.GOB.		PRESUPUESTO: 2003 ORDINARIO (0 Y 1)						
CAP.	DENOMINACIÓN	CRED. PRESUP. INICIALES MODIFICACIONES DEFINITIVOS	GASTOS COMPROMETIDOS %S/P. DEFINITIVO	OBLIGACIONES RECONOCIDAS NETAS %S/P. DEFINITIVO	REMANENTES DE CRÉDITO	PAGOS %S/ TOTAL O	OBLIGACIONES PENDIENTES DE PAGO A 31/12 %S/ TOTAL O	
1	Gastos de personal	1.963.460,00 122.425,65- 1.841.034,35	1.841.034,35 100.00 %	1.841.034,35 100.00 %	0,00	1.838.953,69 99.88 %	2.080,66 0.11 %	
2	Compra bienes corr.y gtos. funcionamiento	1.055.880,00 385.688,00 1.441.568,00	1.375.503,76 95.41 %	1.375.503,76 95.41 %	66.064,24	526.099,41 38.24 %	849.404,35 61.75 %	
4	Transferencias corrientes	43.270,00 0,00 43.270,00	41.848,67 96.71 %	41.848,67 96.71 %	1.421,33	37.863,67 90.47 %	3.985,00 9.52 %	
TOTAL SERVICIO		3.062.610,00 263.262,35 3.325.872,35	3.258.386,78 97.97 %	3.258.386,78 97.97 %	67.485,57	2.402.916,77 73.74 %	855.470,01 26.25 %	

GENERALITAT VALENCIANA	ESTADO DE LIQUIDACIÓN DEL PRESUPUESTO DE GASTOS A LA FECHA 31 DE DICIEMBRE DE 2003 RESUMEN POR SERVICIOS / CAPÍTULOS			REFERENCIA : NPC0004 FECHA : 31/12/2003 HORA : 09:15:05 PÁGINA : 12
SERVICIO 05.07	PRESUPUESTO: 2003 ORDINARIO (0 Y 1) SUBDIRECCIÓN DEL GABINETE DE ANÁLISIS			

CAP.	DENOMINACIÓN	CRED. PRESUP. INICIALES MODIFICACIONES DEFINITIVOS	GASTOS COMPROMETIDOS %S/ P. DEFINITIVO	OBLIGACIONES RECONOCIDAS NETAS %S/ P. DEFINITIVO	REMANENTES DE CRÉDITO	PAGOS %S/ TOTAL O	OBLIGACIONES PENDIENTES DE PAGO A 31/12 %S/ TOTAL O
1	Gastos de personal	2.256.340,00 364.516,37- 1.891.823,63	1.891.823,63 100.00 %	1.891.823,63 100.00 %	0,00	1.891.490,93 99.98 %	332,70 0.01 %
2	Compra bienes corr.y gtos. funcionamiento	744.940,00 44.605,45- 700.334,55	695.895,54 99.36 %	695.895,54 99.36 %	4.439,01	270.585,43 38.88 %	425.310,11 61.11 %
4	Transferencias corrientes	1.053.400,00 0,00 1.053.400,00	992.720,42 94.23 %	992.720,42 94.23 %	60.679,58	232.186,56 23.38 %	760.533,86 76.61 %
TOTAL SERVICIO		4.054.680,00 409.121,82- 3.645.558,18	3.580.439,59 98.21 %	3.580.439,59 98.21 %	65.118,59	2.394.262,92 66.87 %	1.186.176,67 33.12 %

GENERALITAT VALENCIANA		ESTADO DE LIQUIDACIÓN DEL PRESUPUESTO DE GASTOS A LA FECHA 31 DE DICIEMBRE DE 2003 RESUMEN POR SERVICIOS / CAPÍTULOS				REFERENCIA : NPC0004 FECHA : 31/12/2003 HORA : 09:15:05 PÁGINA : 13	
SERVICIO 05.08 GABINETE JURIDICO DE LA G.V.		PRESUPUESTO: 2003 ORDINARIO (0 Y 1)					
CAP.	DENOMINACIÓN	CRED. PRESUP. INICIALES MODIFICACIONES DEFINITIVOS	GASTOS COMPROMETIDOS %S/P. DEFINITIVO	OBLIGACIONES RECONOCIDAS NETAS %S/P. DEFINITIVO	REMANENTES DE CRÉDITO	PAGOS %S/ TOTAL O	OBLIGACIONES PENDIENTES DE PAGO A 31/12 %S/ TOTAL O
1	Gastos de personal	5.244.790,00 204.709,97- 5.040.080,03	5.040.080,03 100.00 %	5.040.080,03 100.00 %	0,00	5.038.760,78 99.97 %	1.319,25 0.02 %
2	Compra bienes corr.y gtos. funcionamiento	306.510,00 128.550,00 435.060,00	431.533,12 99.18 %	431.533,12 99.18 %	3.526,88	424.128,64 98.28 %	7.404,48 1.71 %
TOTAL SERVICIO		5.551.300,00 76.159,97- 5.475.140,03	5.471.613,15 99.93 %	5.471.613,15 99.93 %	3.526,88	5.462.889,42 99.84 %	8.723,73 0.15 %

GENERALITAT VALENCIANA		ESTADO DE LIQUIDACIÓN DEL PRESUPUESTO DE GASTOS A LA FECHA 31 DE DICIEMBRE DE 2003 RESUMEN POR SERVICIOS / CAPÍTULOS				REFERENCIA : NPC0004 FECHA : 31/12/2003 HORA : 09:15:05 PÁGINA : 14	
SERVICIO 06.01 CONSELLER Y SECRETARIA GENERAL		PRESUPUESTO: 2003 ORDINARIO (0 Y 1)					
CAP .	DENOMINACIÓN	CRED. PRESUP . INICIALES MODIFICACIONES DEFINITIVOS	GASTOS COMPROMETIDOS %S/P. DEFINITIVO	OBLIGACIONES RECONOCIDAS NETAS %S/P. DEFINITIVO	REMANENTES DE CRÉDITO	PAGOS %S/ TOTAL O	OBLIGACIONES PENDIENTES DE PAGO A 31/12 %S/ TOTAL O
1	Gastos de personal	5.300.640,00 535.643,40- 4.764.996,60	4.764.996,60 100.00 %	4.764.996,60 100.00 %	0,00	4.763.786,34 99.97 %	1.210,26 0.02 %
2	Compra bienes corr.y gtos. funcionamiento	2.075.350,00 978.718,51 3.054.068,51	3.045.577,52 99.72 %	3.045.577,52 99.72 %	8.490,99	1.601.455,06 52.58 %	1.444.122,46 47.41 %
3	Gastos financieros	0,00 152.687,52 152.687,52	152.687,52 100.00 %	152.687,52 100.00 %	0,00	137.355,13 89.95 %	15.332,39 10.04 %
4	Transferencias corrientes	1.190.920,00 30.100,00- 1.160.820,00	1.098.347,00 94.61 %	1.098.347,00 94.61 %	62.473,00	564.870,23 51.42 %	533.476,77 48.57 %
6	Inversiones reales	3.906.390,00 931.012,00 4.837.402,00	3.668.711,99 75.84 %	3.668.711,99 75.84 %	1.168.690,01	996.333,17 27.15 %	2.672.378,82 72.84 %
7	Transferencias de capital	46.870,00 0,00 46.870,00	46.870,00 100.00 %	46.870,00 100.00 %	0,00	0,00 0.00 %	46.870,00 100.00 %
TOTAL SERVICIO		12.520.170,00 1.496.674,63 14.016.844,63	12.777.190,63 91.15 %	12.777.190,63 91.15 %	1.239.654,00	8.063.799,93 63.11 %	4.713.390,70 36.88 %

GENERALITAT VALENCIANA		ESTADO DE LIQUIDACIÓN DEL PRESUPUESTO DE GASTOS A LA FECHA 31 DE DICIEMBRE DE 2003 RESUMEN POR SERVICIOS / CAPÍTULOS					REFERENCIA : NPC0004 FECHA : 31/12/2003 HORA : 09:15:05 PÁGINA : 15	
SERVICIO 06.02 D.G. DE ECONOMIA		PRESUPUESTO: 2003 ORDINARIO (0 Y 1)						
CAP.	DENOMINACIÓN	CRED. PRESUP. INICIALES MODIFICACIONES DEFINITIVOS	GASTOS COMPROMETIDOS %S/ P. DEFINITIVO	OBLIGACIONES RECONOCIDAS NETAS %S/ P. DEFINITIVO	REMANENTES DE CRÉDITO	PAGOS %S/ TOTAL O	OBLIGACIONES PENDIENTES DE PAGO A 31/12 %S/ TOTAL O	
1	Gastos de personal	2.027.680,00 151.843,64 2.179.523,64	2.179.523,64 100.00 %	2.179.523,64 100.00 %	0,00	2.179.064,24 99.97 %	459,40 0.02 %	
2	Compra bienes corr.y gtos. funcionamiento	471.800,00 600.089,10 1.071.889,10	989.196,27 92.28 %	989.196,27 92.28 %	82.692,83	858.832,98 86.82 %	130.363,29 13.17 %	
4	Transferencias corrientes	6.147.540,00 628.320,90- 5.519.219,10	5.434.768,10 98.46 %	5.434.768,10 98.46 %	84.451,00	3.092.810,10 56.90 %	2.341.958,00 43.09 %	
6	Inversiones reales	33.310,00 114.148,00 147.458,00	98.753,08 66.97 %	98.753,08 66.97 %	48.704,92	75.599,11 76.55 %	23.153,97 23.44 %	
7	Transferencias de capital	917.400,00 684.236,92- 233.163,08	233.163,08 100.00 %	233.163,08 100.00 %	0,00	188.192,28 80.71 %	44.970,80 19.28 %	
TOTAL SERVICIO		9.597.730,00 446.477,08- 9.151.252,92	8.935.404,17 97.64 %	8.935.404,17 97.64 %	215.848,75	6.394.498,71 71.56 %	2.540.905,46 28.43 %	

GENERALITAT VALENCIANA		ESTADO DE LIQUIDACIÓN DEL PRESUPUESTO DE GASTOS A LA FECHA 31 DE DICIEMBRE DE 2003 RESUMEN POR SERVICIOS / CAPÍTULOS					REFERENCIA : NPC0004 FECHA : 31/12/2003 HORA : 09:15:05 PÁGINA : 16	
SERVICIO 06.03 D.G. DE TRIBUTOS		PRESUPUESTO: 2003 ORDINARIO (0 Y 1)						
CAP.	DENOMINACIÓN	CRED.PRESUP. INICIALES MODIFICACIONES DEFINITIVOS	GASTOS COMPROMETIDOS %S/P.DEFINITIVO	OBLIGACIONES RECONOCIDAS NETAS %S/P.DEFINITIVO	REMANENTES DE CRÉDITO	PAGOS %S/ TOTAL O	OBLIGACIONES PENDIENTES DE PAGO A 31/12 %S/ TOTAL O	
1	Gastos de personal	11.276.590,00 2.063.510,54- 9.213.079,46	9.213.079,46 100.00 %	9.213.079,46 100.00 %	0,00	9.209.166,37 99.95 %	3.913,09 0.04 %	
2	Compra bienes corr.y gtos. funcionamiento	25.969.100,00 1.079.360,00 27.048.460,00	27.005.550,13 99.84 %	27.005.550,13 99.84 %	42.909,87	25.237.145,42 93.45 %	1.768.404,71 6.54 %	
4	Transferencias corrientes	21.640,00 0,00 21.640,00	18.931,82 87.48 %	18.931,82 87.48 %	2.708,18	18.931,82 100.00 %	0,00 0.00 %	
TOTAL SERVICIO		37.267.330,00 984.150,54- 36.283.179,46	36.237.561,41 99.87 %	36.237.561,41 99.87 %	45.618,05	34.465.243,61 95.10 %	1.772.317,80 4.89 %	

GENERALITAT VALENCIANA		ESTADO DE LIQUIDACIÓN DEL PRESUPUESTO DE GASTOS A LA FECHA 31 DE DICIEMBRE DE 2003 RESUMEN POR SERVICIOS / CAPÍTULOS				REFERENCIA : NPC0004 FECHA : 31/12/2003 HORA : 09:15:05 PÁGINA : 17	
SERVICIO 06.04 D.G. DE PRESUPUESTOS Y GASTOS		PRESUPUESTO: 2003 ORDINARIO (0 Y 1)					
CAP.	DENOMINACIÓN	CRED. PRESUP. INICIALES MODIFICACIONES DEFINITIVOS	GASTOS COMPROMETIDOS %S/P. DEFINITIVO	OBLIGACIONES RECONOCIDAS NETAS %S/P. DEFINITIVO	REMANENTES DE CRÉDITO	PAGOS %S/ TOTAL O	OBLIGACIONES PENDIENTES DE PAGO A 31/12 %S/ TOTAL O
1	Gastos de personal	2.840.060,00 515.587,96- 2.324.472,04	2.324.472,04 100.00 %	2.324.472,04 100.00 %	0,00	2.323.911,46 99.97 %	560,58 0.02 %
2	Compra bienes corr.y gtos. funcionamiento	259.150,00 43.627,79 302.777,79	219.057,70 72.34 %	219.057,70 72.34 %	83.720,09	133.223,36 60.81 %	85.834,34 39.18 %
4	Transferencias corrientes	18.030,00 0,00 18.030,00	11.539,44 64.00 %	11.539,44 64.00 %	6.490,56	11.539,44 100.00 %	0,00 0.00 %
6	Inversiones reales	0,00 0,00 0,00	0,00 0.00 %	0,00 0.00 %	0,00	0,00 0.00 %	0,00 0.00 %
TOTAL SERVICIO		3.117.240,00 471.960,17- 2.645.279,83	2.555.069,18 96.58 %	2.555.069,18 96.58 %	90.210,65	2.468.674,26 96.61 %	86.394,92 3.38 %

GENERALITAT VALENCIANA		ESTADO DE LIQUIDACIÓN DEL PRESUPUESTO DE GASTOS A LA FECHA 31 DE DICIEMBRE DE 2003 RESUMEN POR SERVICIOS / CAPÍTULOS					REFERENCIA : NPC0004 FECHA : 31/12/2003 HORA : 09:15:05 PÁGINA : 18	
SERVICIO 06.05		PRESUPUESTO: 2003 ORDINARIO (0 Y 1) INTERVENCION GENERAL						
CAP.	DENOMINACIÓN	CRED. PRESUP. INICIALES MODIFICACIONES DEFINITIVOS	GASTOS COMPROMETIDOS %S/P. DEFINITIVO	OBLIGACIONES RECONOCIDAS NETAS %S/P. DEFINITIVO	REMANENTES DE CRÉDITO	PAGOS %S/ TOTAL O	OBLIGACIONES PENDIENTES DE PAGO A 31/12 %S/ TOTAL O	
1	Gastos de personal	8.091.100,00 1.085.954,22- 7.005.145,78	7.005.145,78 100.00 %	7.005.145,78 100.00 %	0,00	6.996.890,73 99.88 %	8.255,05 0.11 %	
2	Compra bienes corr.y gtos. funcionamiento	1.547.020,00 300.000,00 1.847.020,00	1.793.930,64 97.12 %	1.793.930,64 97.12 %	53.089,36	1.636.789,98 91.24 %	157.140,66 8.75 %	
TOTAL SERVICIO		9.638.120,00 785.954,22- 8.852.165,78	8.799.076,42 99.40 %	8.799.076,42 99.40 %	53.089,36	8.633.680,71 98.12 %	165.395,71 1.87 %	

GENERALITAT VALENCIANA		ESTADO DE LIQUIDACIÓN DEL PRESUPUESTO DE GASTOS A LA FECHA 31 DE DICIEMBRE DE 2003 RESUMEN POR SERVICIOS / CAPÍTULOS					REFERENCIA : NPC0004 FECHA : 31/12/2003 HORA : 09:15:05 PÁGINA : 19	
SERVICIO 06.06		PRESUPUESTO: 2003 ORDINARIO (0 Y 1) ACTUACIONES SOBRE EL SECTOR FINANCIERO						
CAP.	DENOMINACIÓN	CRED. PRESUP. INICIALES MODIFICACIONES DEFINITIVOS	GASTOS COMPROMETIDOS %S/P. DEFINITIVO	OBLIGACIONES RECONOCIDAS NETAS %S/P. DEFINITIVO	REMANENTES DE CRÉDITO	PAGOS %S/ TOTAL O	OBLIGACIONES PENDIENTES DE PAGO A 31/12 %S/ TOTAL O	
4	Transferencias corrientes	1.051.500,00 489.870,04- 561.629,96	561.254,06 99.93 %	561.254,06 99.93 %	375,90	137.759,19 24.54 %	423.494,87 75.45 %	
7	Transferencias de capital	173.300,00 90.152,00- 83.148,00	83.148,00 100.00 %	83.148,00 100.00 %	0,00	83.148,00 100.00 %	0,00 0.00 %	
8	Activos financieros	1.610.700,00 0,00 1.610.700,00	1.250.700,00 77.64 %	1.250.700,00 77.64 %	360.000,00	0,00 0.00 %	1.250.700,00 100.00 %	
TOTAL SERVICIO		2.835.500,00 580.022,04- 2.255.477,96	1.895.102,06 84.02 %	1.895.102,06 84.02 %	360.375,90	220.907,19 11.65 %	1.674.194,87 88.34 %	

GENERALITAT VALENCIANA		ESTADO DE LIQUIDACIÓN DEL PRESUPUESTO DE GASTOS A LA FECHA 31 DE DICIEMBRE DE 2003 RESUMEN POR SERVICIOS / CAPÍTULOS				REFERENCIA : NPC0004 FECHA : 31/12/2003 HORA : 09:15:05 PÁGINA : 20	
SERVICIO 06.07 CONSELLER Y SECRETARIA GENERAL		PRESUPUESTO: 2003 ORDINARIO (0 Y 1)					
CAP .	DENOMINACIÓN	CRED. PRESUP . INICIALES MODIFICACIONES DEFINITIVOS	GASTOS COMPROMETIDOS %S/P. DEFINITIVO	OBLIGACIONES RECONOCIDAS NETAS %S/P. DEFINITIVO	REMANENTES DE CRÉDITO	PAGOS \$/ TOTAL O	OBLIGACIONES PENDIENTES DE PAGO A 31/12 \$/ TOTAL O
1	Gastos de personal	6.396.800,00 410.140,54- 5.986.659,46	5.986.659,46 100.00 %	5.986.659,46 100.00 %	0,00	5.981.391,16 99.91 %	5.268,30 0.08 %
2	Compra bienes corr.y gtos. funcionamiento	4.835.050,00 560.456,30- 4.274.593,70	4.262.744,25 99.72 %	4.262.744,25 99.72 %	11.849,45	2.932.689,23 68.79 %	1.330.055,02 31.20 %
6	Inversiones reales	16.352.180,00 75.000,00 16.427.180,00	13.124.220,87 79.89 %	13.124.220,87 79.89 %	3.302.959,13	5.043.075,37 38.42 %	8.081.145,50 61.57 %
TOTAL SERVICIO		27.584.030,00 895.596,84- 26.688.433,16	23.373.624,58 87.57 %	23.373.624,58 87.57 %	3.314.808,58	13.957.155,76 59.71 %	9.416.468,82 40.28 %

GENERALITAT VALENCIANA		ESTADO DE LIQUIDACIÓN DEL PRESUPUESTO DE GASTOS A LA FECHA 31 DE DICIEMBRE DE 2003 RESUMEN POR SERVICIOS / CAPÍTULOS				REFERENCIA : NPC0004 FECHA : 31/12/2003 HORA : 09:15:05 PÁGINA : 21	
SERVICIO 06.08 SERVICIO VALENCIANO DE EMPLEO Y FORMAC.		PRESUPUESTO: 2003 ORDINARIO (0 Y 1)					
CAP.	DENOMINACIÓN	CRED. PRESUP. INICIALES MODIFICACIONES DEFINITIVOS	GASTOS COMPROMETIDOS %S/P. DEFINITIVO	OBLIGACIONES RECONOCIDAS NETAS %S/P. DEFINITIVO	REMANENTES DE CRÉDITO	PAGOS %S/ TOTAL O	OBLIGACIONES PENDIENTES DE PAGO A 31/12 %S/ TOTAL O
4	Transferencias corrientes	107.064.410,00 16.570.521,70- 90.493.888,30	90.493.888,30 100.00 %	90.493.888,30 100.00 %	0,00	90.493.888,30 100.00 %	0,00 0.00 %
7	Transferencias de capital	12.804.560,00 2.560.912,00- 10.243.648,00	10.243.648,00 100.00 %	10.243.648,00 100.00 %	0,00	10.243.648,00 100.00 %	0,00 0.00 %
TOTAL SERVICIO		119.868.970,00 19.131.433,70- 100.737.536,30	100.737.536,30 100.00 %	100.737.536,30 100.00 %	0,00	100.737.536,30 100.00 %	0,00 0.00 %

GENERALITAT VALENCIANA		ESTADO DE LIQUIDACIÓN DEL PRESUPUESTO DE GASTOS A LA FECHA 31 DE DICIEMBRE DE 2003 RESUMEN POR SERVICIOS / CAPÍTULOS				REFERENCIA : NPC0004 FECHA : 31/12/2003 HORA : 09:15:05 PÁGINA : 22	
SERVICIO 06.09 D.G. TRABAJO Y SEGURIDAD LABORAL		PRESUPUESTO: 2003 ORDINARIO (0 Y 1)					
CAP.	DENOMINACIÓN	CRED. PRESUP. INICIALES MODIFICACIONES DEFINITIVOS	GASTOS COMPROMETIDOS %S/P. DEFINITIVO	OBLIGACIONES RECONOCIDAS NETAS %S/P. DEFINITIVO	REMANENTES DE CRÉDITO	PAGOS %S/ TOTAL O	OBLIGACIONES PENDIENTES DE PAGO A 31/12 %S/ TOTAL O
1	Gastos de personal	10.050.650,00 815.704,05- 9.234.945,95	9.234.945,95 100.00 %	9.234.945,95 100.00 %	0,00	9.231.524,34 99.96 %	3.421,61 0.03 %
2	Compra bienes corr.y gtos. funcionamiento	1.193.100,00 186.405,00 1.379.505,00	1.372.168,75 99.46 %	1.372.168,75 99.46 %	7.336,25	874.372,03 63.72 %	497.796,72 36.27 %
4	Transferencias corrientes	17.539.900,00 2.437.024,87- 15.102.875,13	14.980.030,06 99.18 %	14.980.030,06 99.18 %	122.845,07	2.691.157,32 17.96 %	12.288.872,74 82.03 %
6	Inversiones reales	240.400,00 100.000,00 340.400,00	325.778,43 95.70 %	325.778,43 95.70 %	14.621,57	73.864,45 22.67 %	251.913,98 77.32 %
7	Transferencias de capital	3.515.500,00 239.688,81- 3.275.811,19	3.266.458,82 99.71 %	3.266.458,82 99.71 %	9.352,37	16.537,01 0.50 %	3.249.921,81 99.49 %
TOTAL SERVICIO		32.539.550,00 3.206.012,73- 29.333.537,27	29.179.382,01 99.47 %	29.179.382,01 99.47 %	154.155,26	12.887.455,15 44.16 %	16.291.926,86 55.83 %

GENERALITAT VALENCIANA		ESTADO DE LIQUIDACIÓN DEL PRESUPUESTO DE GASTOS A LA FECHA 31 DE DICIEMBRE DE 2003 RESUMEN POR SERVICIOS / CAPÍTULOS				REFERENCIA : NPC0004 FECHA : 31/12/2003 HORA : 09:15:05 PÁGINA : 23	
SERVICIO 06.10 D.G. COORDINACIÓN DE GRANDES PROYECTOS		PRESUPUESTO: 2003 ORDINARIO (0 Y 1)					
CAP.	DENOMINACIÓN	CRED. PRESUP. INICIALES MODIFICACIONES DEFINITIVOS	GASTOS COMPROMETIDOS %S/P. DEFINITIVO	OBLIGACIONES RECONOCIDAS NETAS %S/P. DEFINITIVO	REMANENTES DE CREDITO	PAGOS %S/ TOTAL O	OBLIGACIONES PENDIENTES DE PAGO A 31/12 %S/ TOTAL O
2	Compra bienes corr.y gtos. funcionamiento	0.00 36.829,93 36.829,93	33.218,19 90.19 %	33.218,19 90.19 %	3.611,74	33.218,19 100.00 %	0.00 0.00 %
TOTAL SERVICIO		0.00 36.829,93 36.829,93	33.218,19 90.19 %	33.218,19 90.19 %	3.611,74	33.218,19 100.00 %	0.00 0.00 %

GENERALITAT VALENCIANA		ESTADO DE LIQUIDACIÓN DEL PRESUPUESTO DE GASTOS A LA FECHA 31 DE DICIEMBRE DE 2003 RESUMEN POR SERVICIOS / CAPÍTULOS				REFERENCIA : NPC00004 FECHA : 31/12/2003 HORA : 09:15:05 PÁGINA : 24	
SERVICIO 07.01 DIRECCION Y SERVICIOS GENERALES		PRESUPUESTO: 2003 ORDINARIO (0 Y 1)					
CAP.	DENOMINACIÓN	CRED. PRESUP. INICIALES MODIFICACIONES DEFINITIVOS	GASTOS COMPROMETIDOS %S/P. DEFINITIVO	OBLIGACIONES RECONOCIDAS NETAS %S/P. DEFINITIVO	REMANENTES DE CRÉDITO	PAGOS %S/ TOTAL O	OBLIGACIONES PENDIENTES DE PAGO A 31/12 %S/ TOTAL O
1	Gastos de personal	4.210.260,00 34.264,12- 4.175.995,88	4.175.995,88 100.00 %	4.175.995,88 100.00 %	0,00	4.174.195,85 99.95 %	1.800,03 0.04 %
2	Compra bienes corr.y gtos. funcionamiento	1.707.450,00 110.438,36 1.817.888,36	1.789.091,49 98.41 %	1.789.091,49 98.41 %	28.796,87	1.131.209,40 63.22 %	657.882,09 36.77 %
3	Gastos financieros	0,00 267.111,38 267.111,38	267.111,38 100.00 %	267.111,38 100.00 %	0,00	37.040,13 13.86 %	230.071,25 86.13 %
4	Transferencias corrientes	1.442.420,00 0,00 1.442.420,00	1.411.174,14 97.83 %	1.411.174,14 97.83 %	31.245,86	1.185.847,62 84.03 %	225.326,52 15.96 %
6	Inversiones reales	642.500,00 284.512,61- 357.987,39	351.514,22 98.19 %	351.514,22 98.19 %	6.473,17	99.565,19 28.32 %	251.949,03 71.67 %
7	Transferencias de capital	841.420,00 0,00 841.420,00	841.420,00 100.00 %	841.420,00 100.00 %	0,00	631.065,00 75.00 %	210.355,00 25.00 %
TOTAL SERVICIO		8.844.050,00 58.773,01 8.902.823,01	8.836.307,11 99.25 %	8.836.307,11 99.25 %	66.515,90	7.258.923,19 82.14 %	1.577.383,92 17.85 %

GENERALITAT VALENCIANA		ESTADO DE LIQUIDACIÓN DEL PRESUPUESTO DE GASTOS A LA FECHA 31 DE DICIEMBRE DE 2003 RESUMEN POR SERVICIOS / CAPÍTULOS					REFERENCIA : NPC0004 FECHA : 31/12/2003 HORA : 09:15:05 PÁGINA : 25	
SERVICIO 07.02 D.G. DE JUSTICIA		PRESUPUESTO: 2003 ORDINARIO (0 Y 1)						
CAP.	DENOMINACIÓN	CRED. PRESUP. INICIALES MODIFICACIONES DEFINITIVOS	GASTOS COMPROMETIDOS %S/P. DEFINITIVO	OBLIGACIONES RECONOCIDAS NETAS %S/P. DEFINITIVO	REMANENTES DE CRÉDITO	PAGOS %S/ TOTAL O	OBLIGACIONES PENDIENTES DE PAGO A 31/12 %S/ TOTAL O	
1	Gastos de personal	76.850.160,00 6.953.033,67 83.803.193,67	83.803.193,67 100.00 %	83.803.193,67 100.00 %	0,00	83.790.916,30 99.98 %	12.277,37 0.01 %	
2	Compra bienes corr.y gtos. funcionamiento	14.770.820,00 1.474.083,20 16.244.903,20	16.229.704,90 99.90 %	16.229.704,90 99.90 %	15.198,30	9.556.890,99 58.88 %	6.672.813,91 41.11 %	
4	Transferencias corrientes	9.869.060,00 2.474.150,30 12.343.210,30	12.301.139,36 99.65 %	12.301.139,36 99.65 %	42.070,94	11.498.648,85 93.47 %	802.490,51 6.52 %	
6	Inversiones reales	19.290.560,00 7.963.975,09 27.254.535,09	26.865.366,83 98.57 %	26.865.366,83 98.57 %	389.168,26	17.021.193,37 63.35 %	9.844.173,46 36.64 %	
7	Transferencias de capital	300.510,00 0,00 300.510,00	277.938,56 92.48 %	277.938,56 92.48 %	22.571,44	37.292,72 13.41 %	240.645,84 86.58 %	
TOTAL SERVICIO		121.081.110,00 18.865.242,26 139.946.352,26	139.477.343,32 99.66 %	139.477.343,32 99.66 %	469.008,94	121.904.942,23 87.40 %	17.572.401,09 12.59 %	

GENERALITAT VALENCIANA		ESTADO DE LIQUIDACIÓN DEL PRESUPUESTO DE GASTOS A LA FECHA 31 DE DICIEMBRE DE 2003 RESUMEN POR SERVICIOS / CAPÍTULOS					REFERENCIA : NPC0004 FECHA : 31/12/2003 HORA : 09:15:05 PÁGINA : 26	
SERVICIO 07.03 D.G. DE INTERIOR		PRESUPUESTO: 2003 ORDINARIO (0 Y 1)						
CAP.	DENOMINACIÓN	CRED. PRESUP. INICIALES MODIFICACIONES DEFINITIVOS	GASTOS COMPROMETIDOS %S/P.DEFINITIVO	OBLIGACIONES RECONOCIDAS NETAS %S/P.DEFINITIVO	REMANENTES DE CREDITO	PAGOS %S/ TOTAL O	OBLIGACIONES PENDIENTES DE PAGO A 31/12 %S/ TOTAL O	
1	Gastos de personal	2.960.900,00 683.632,42 3.644.532,42	3.644.532,42 100.00 %	3.644.532,42 100.00 %	0,00	2.914.650,31 79.97 %	729.882,11 20.02 %	
2	Compra bienes corr.y gtos. funcionamiento	30.763.740,00 1.286.370,00- 29.477.370,00	29.226.926,29 99.15 %	29.226.926,29 99.15 %	250.443,71	9.086.452,63 31.08 %	20.140.473,66 68.91 %	
4	Transferencias corrientes	17.944.120,00 1.051.130,88- 16.892.989,12	16.820.572,29 99.57 %	16.820.572,29 99.57 %	72.416,83	11.613.516,74 69.04 %	5.207.055,55 30.95 %	
6	Inversiones reales	2.634.020,00 600.000,00- 2.034.020,00	1.890.059,65 92.92 %	1.890.059,65 92.92 %	143.960,35	548.924,22 29.04 %	1.341.135,43 70.95 %	
TOTAL SERVICIO		54.302.780,00 2.253.868,46- 52.048.911,54	51.582.090,65 99.10 %	51.582.090,65 99.10 %	466.820,89	24.163.543,90 46.84 %	27.418.546,75 53.15 %	

GENERALITAT VALENCIANA		ESTADO DE LIQUIDACIÓN DEL PRESUPUESTO DE GASTOS A LA FECHA 31 DE DICIEMBRE DE 2003 RESUMEN POR SERVICIOS / CAPÍTULOS					REFERENCIA : NPC0004 FECHA : 31/12/2003 HORA : 09:15:05 PÁGINA : 27	
SERVICIO 07.04 D.G. DE ADMINISTRACIÓN AUTONÓMICA		PRESUPUESTO: 2003 ORDINARIO (0 Y 1)						
CAP.	DENOMINACIÓN	CRED.PRESUP. INICIALES MODIFICACIONES DEFINITIVOS	GASTOS COMPROMETIDOS %S/P.DEFINITIVO	OBLIGACIONES RECONOCIDAS NETAS %S/P.DEFINITIVO	REMANENTES DE CRÉDITO	PAGOS %S/ TOTAL O	OBLIGACIONES PENDIENTES DE PAGO A 31/12 %S/ TOTAL O	
1	Gastos de personal	3.514.790,00 310.181,12- 3.204.608,88	3.204.608,88 100.00 %	3.204.608,88 100.00 %	0,00	3.203.499,19 99.96 %	1.109.69 0.03 %	
2	Compra bienes corr.y gtos. funcionamiento	1.636.390,00 234.877,54- 1.401.512,46	1.376.168,54 98.19 %	1.376.168,54 98.19 %	25.343,92	1.106.369,56 80.39 %	269.798,98 19.60 %	
6	Inversiones reales	70.060,00 0,00 70.060,00	69.589,50 99.32 %	69.589,50 99.32 %	470,50	22.130,73 31.80 %	47.458,77 68.19 %	
TOTAL SERVICIO		5.221.240,00 545.058,66- 4.676.181,34	4.650.366,92 99.44 %	4.650.366,92 99.44 %	25.814,42	4.331.999,48 93.15 %	318.367,44 6.84 %	

GENERALITAT VALENCIANA		ESTADO DE LIQUIDACIÓN DEL PRESUPUESTO DE GASTOS A LA FECHA 31 DE DICIEMBRE DE 2003 RESUMEN POR SERVICIOS / CAPÍTULOS					REFERENCIA : NPC0004 FECHA : 31/12/2003 HORA : 09:15:05 PÁGINA : 28	
SERVICIO 07.05 D.G. DE ADMINISTRACION LOCAL		PRESUPUESTO: 2003 ORDINARIO (0 Y 1)						
CAP.	DENOMINACIÓN	CRED. PRESUP. INICIALES MODIFICACIONES DEFINITIVOS	GASTOS COMPROMETIDOS %S/P. DEFINITIVO	OBLIGACIONES RECONOCIDAS NETAS %S/P. DEFINITIVO	REMANENTES DE CREDITO	PAGOS %S/ TOTAL O	OBLIGACIONES PENDIENTES DE PAGO A 31/12 %S/ TOTAL O	
1	Gastos de personal	991.310,00 29.357,54- 961.952,46	961.952,46 100.00 %	961.952,46 100.00 %	0,00	961.729,85 99.97 %	222,61 0.02 %	
2	Compra bienes corr.y gtos. funcionamiento	161.320,00 68.339,73- 92.980,27	92.901,86 99.91 %	92.901,86 99.91 %	78,41	69.423,86 74.72 %	23.478,00 25.27 %	
4	Transferencias corrientes	1.717.700,00 0,00 1.717.700,00	1.704.948,26 99.25 %	1.704.948,26 99.25 %	12.751,74	407.256,09 23.88 %	1.297.692,17 76.11 %	
7	Transferencias de capital	300.510,00 7.339,73 307.849,73	298.639,66 97.00 %	298.639,66 97.00 %	9.210,07	74.809,46 25.05 %	223.830,20 74.94 %	
TOTAL SERVICIO		3.170.840,00 90.357,54- 3.080.482,46	3.058.442,24 99.28 %	3.058.442,24 99.28 %	22.040,22	1.513.219,26 49.47 %	1.545.222,98 50.52 %	

GENERALITAT VALENCIANA		ESTADO DE LIQUIDACIÓN DEL PRESUPUESTO DE GASTOS A LA FECHA 31 DE DICIEMBRE DE 2003 RESUMEN POR SERVICIOS / CAPÍTULOS					REFERENCIA : NPC0004 FECHA : 31/12/2003 HORA : 09:15:05 PÁGINA : 29	
SERVICIO 08.01 DIRECCION Y SERVICIOS GENERALES		PRESUPUESTO: 2003 ORDINARIO (0 Y 1)						
CAP.	DENOMINACIÓN	CRED. PRESUP. INICIALES MODIFICACIONES DEFINITIVOS	GASTOS COMPROMETIDOS %S/P.DEFINITIVO	OBLIGACIONES RECONOCIDAS NETAS %S/P.DEFINITIVO	REMANENTES DE CREDITO	PAGOS %S/ TOTAL O	OBLIGACIONES PENDIENTES DE PAGO A 31/12 %S/ TOTAL O	
1	Gastos de personal	6.550.880,00 448.549,00- 6.102.331,00	6.102.331,00 100.00 %	6.102.331,00 100.00 %	0,00	6.094.390,76 99.86 %	7.940,24 0.13 %	
2	Compra bienes corr.y gtos. funcionamiento	2.243.000,00 0,00 2.243.000,00	2.229.476,90 99.39 %	2.229.476,90 99.39 %	13.523,10	1.270.717,80 56.99 %	958.759,10 43.00 %	
3	Gastos financieros	3.500.000,00 4.154.702,70 7.654.702,70	7.654.702,70 100.00 %	7.654.702,70 100.00 %	0,00	2.259.097,54 29.51 %	5.395.605,16 70.48 %	
4	Transferencias corrientes	310.100,00 58.100,00- 252.000,00	245.661,39 97.48 %	245.661,39 97.48 %	6.338,61	232.951,81 94.82 %	12.709,58 5.17 %	
TOTAL SERVICIO		12.603.980,00 3.648.053,70 16.252.033,70	16.232.171,99 99.87 %	16.232.171,99 99.87 %	19.861,71	9.857.157,91 60.72 %	6.375.014,08 39.27 %	

GENERALITAT VALENCIANA		ESTADO DE LIQUIDACIÓN DEL PRESUPUESTO DE GASTOS A LA FECHA 31 DE DICIEMBRE DE 2003 RESUMEN POR SERVICIOS / CAPÍTULOS					REFERENCIA : NPC0004 FECHA : 31/12/2003 HORA : 09:15:05 PÁGINA : 30	
SERVICIO 08.02 D.G. URBANISMO Y ORDENACION TERRITORIAL		PRESUPUESTO: 2003 ORDINARIO (0 Y 1)						
CAP.	DENOMINACIÓN	CRED. PRESUP. INICIALES MODIFICACIONES DEFINITIVOS	GASTOS COMPROMETIDOS %S/P.DEFINITIVO	OBLIGACIONES RECONOCIDAS NETAS %S/P.DEFINITIVO	REMANENTES DE CREDITO	PAGOS %S/ TOTAL O	OBLIGACIONES PENDIENTES DE PAGO A 31/12 %S/ TOTAL O	
1	Gastos de personal	3.030.500,00 282.096,85- 2.748.403,15	2.748.403,15 100.00 %	2.748.403,15 100.00 %	0,00	2.746.710,53 99.93 %	1.692,62 0.06 %	
2	Compra bienes corr.y gtos. funcionamiento	386.000,00 0,00 386.000,00	376.139,72 97.44 %	376.139,72 97.44 %	9.860,28	224.637,90 59.72 %	151.501,82 40.27 %	
6	Inversiones reales	1.655.000,00 768.137,57- 886.862,43	886.758,69 99.98 %	886.758,69 99.98 %	103,74	447.860,09 50.50 %	438.898,60 49.49 %	
7	Transferencias de capital	900.000,00 744.940,63- 155.059,37	155.059,37 100.00 %	155.059,37 100.00 %	0,00	52.974,71 34.16 %	102.084,66 65.83 %	
TOTAL SERVICIO		5.971.500,00 1.795.175,05- 4.176.324,95	4.166.360,93 99.76 %	4.166.360,93 99.76 %	9.964,02	3.472.183,23 83.33 %	694.177,70 16.66 %	

GENERALITAT VALENCIANA		ESTADO DE LIQUIDACIÓN DEL PRESUPUESTO DE GASTOS A LA FECHA 31 DE DICIEMBRE DE 2003 RESUMEN POR SERVICIOS / CAPÍTULOS					REFERENCIA : NPC0004 FECHA : 31/12/2003 HORA : 09:15:05 PÁGINA : 31	
SERVICIO 08.03 D.G. DE OBRAS PUBLICAS		PRESUPUESTO: 2003 ORDINARIO (0 Y 1)						
CAP.	DENOMINACIÓN	CRED. PRESUP. INICIALES MODIFICACIONES DEFINITIVOS	GASTOS COMPROMETIDOS %S/P. DEFINITIVO	OBLIGACIONES RECONOCIDAS NETAS %S/P. DEFINITIVO	REMANENTES DE CRÉDITO	PAGOS %S/ TOTAL O	OBLIGACIONES PENDIENTES DE PAGO A 31/12 %S/ TOTAL O	
1	Gastos de personal	6.861.360,00 401.897,81- 6.459.462,19	6.459.462,19 100.00 %	6.459.462,19 100.00 %	0,00	6.448.250,30 99.82 %	11.211,89 0.17 %	
2	Compra bienes corr.y gtos. funcionamiento	1.715.000,00 133.854,39 1.848.854,39	1.826.653,36 98.79 %	1.826.653,36 98.79 %	22.201,03	1.057.454,47 57.89 %	769.198,89 42.10 %	
3	Gastos financieros	1.205.510,00 1,72- 1.205.508,28	1.205.508,28 100.00 %	1.205.508,28 100.00 %	0,00	0,00 0.00 %	1.205.508,28 100.00 %	
4	Transferencias corrientes	150.000,00 59.848,19- 90.151,81	90.151,81 100.00 %	90.151,81 100.00 %	0,00	90.151,81 100.00 %	0,00 0.00 %	
6	Inversiones reales	263.688.100,00 190.759,47 263.878.859,47	233.122.824,17 88.34 %	233.122.824,17 88.34 %	30.756.035,30	91.102.090,30 39.07 %	142.020.733,87 60.92 %	
7	Transferencias de capital	50.375.000,00 4.660.871,36 55.035.871,36	55.035.871,36 100.00 %	55.035.871,36 100.00 %	0,00	4.153.760,80 7.54 %	50.882.110,56 92.45 %	
TOTAL SERVICIO		323.994.970,00 4.523.737,50 328.518.707,50	297.740.471,17 90.63 %	297.740.471,17 90.63 %	30.778.236,33	102.851.707,68 34.54 %	194.888.763,49 65.45 %	

GENERALITAT VALENCIANA		ESTADO DE LIQUIDACIÓN DEL PRESUPUESTO DE GASTOS A LA FECHA 31 DE DICIEMBRE DE 2003 RESUMEN POR SERVICIOS / CAPÍTULOS					REFERENCIA : NPC0004 FECHA : 31/12/2003 HORA : 09:15:05 PÁGINA : 32	
SERVICIO 08.04 D.G. DE TRANSPORTES		PRESUPUESTO: 2003 ORDINARIO (0 Y 1)						
CAP.	DENOMINACIÓN	CRED. PRESUP. INICIALES MODIFICACIONES DEFINITIVOS	GASTOS COMPROMETIDOS %S/P. DEFINITIVO	OBLIGACIONES RECONOCIDAS NETAS %S/P. DEFINITIVO	REMANENTES DE CRÉDITO	PAGOS %S/ TOTAL O	OBLIGACIONES PENDIENTES DE PAGO A 31/12 %S/ TOTAL O	
1	Gastos de personal	3.092.370,00 251.027,40- 2.841.342,60	2.841.342,60 100.00 %	2.841.342,60 100.00 %	0,00	2.834.417,15 99.75 %	6.925,45 0.24 %	
2	Compra bienes corr.y gtos. funcionamiento	567.000,00 0,00 567.000,00	543.491,17 95.85 %	543.491,17 95.85 %	23.508,83	345.514,29 63.57 %	197.976,88 36.42 %	
4	Transferencias corrientes	37.677.200,00 5.632.211,00- 32.044.989,00	32.029.524,59 99.95 %	32.029.524,59 99.95 %	15.464,41	12.643.623,10 39.47 %	19.385.901,49 60.52 %	
6	Inversiones reales	74.002.780,00 3.856.557,14- 70.146.222,86	55.039.126,82 78.46 %	55.039.126,82 78.46 %	15.107.096,04	19.969.067,27 36.28 %	35.070.059,55 63.71 %	
7	Transferencias de capital	37.802.700,00 4.034.304,54- 33.768.395,46	33.749.997,68 99.94 %	33.749.997,68 99.94 %	18.397,78	8.988.693,77 26.63 %	24.761.303,91 73.36 %	
8	Activos financieros	0,00 300.000,00 300.000,00	300.000,00 100.00 %	300.000,00 100.00 %	0,00	300.000,00 100.00 %	0,00 0.00 %	
TOTAL SERVICIO		153.142.050,00 13.474.100,08- 139.667.949,92	124.503.482,86 89.14 %	124.503.482,86 89.14 %	15.164.467,06	45.081.315,58 36.20 %	79.422.167,28 63.79 %	

GENERALITAT VALENCIANA		ESTADO DE LIQUIDACIÓN DEL PRESUPUESTO DE GASTOS A LA FECHA 31 DE DICIEMBRE DE 2003 RESUMEN POR SERVICIOS / CAPÍTULOS					REFERENCIA : NPC0004 FECHA : 31/12/2003 HORA : 09:15:05 PÁGINA : 33	
SERVICIO 08.05 D.G. DE ARQUITECTURA		PRESUPUESTO: 2003 ORDINARIO (0 Y 1)						
CAP.	DENOMINACIÓN	CRED. PRESUP. INICIALES MODIFICACIONES DEFINITIVOS	GASTOS COMPROMETIDOS %S/P.DEFINITIVO	OBLIGACIONES RECONOCIDAS NETAS %S/P.DEFINITIVO	REMANENTES DE CRÉDITO	PAGOS %S/ TOTAL O	OBLIGACIONES PENDIENTES DE PAGO A 31/12 %S/ TOTAL O	
1	Gastos de personal	6.701.230,00 448.406,85- 6.252.823,15	6.252.823,15 100.00 %	6.252.823,15 100.00 %	0,00	6.247.522,49 99.91 %	5.300,66 0.08 %	
2	Compra bienes corr.y gtos. funcionamiento	1.190.000,00 287.979,76- 902.020,24	864.893,19 95.88 %	864.893,19 95.88 %	37.127,05	503.226,84 58.18 %	361.666,35 41.81 %	
4	Transferencias corrientes	3.598.450,00 674.281,50- 2.924.168,50	2.923.898,50 99.99 %	2.923.898,50 99.99 %	270,00	1.934.031,00 66.14 %	989.867,50 33.85 %	
6	Inversiones reales	47.562.240,00 8.905.373,99- 38.656.866,01	26.985.256,30 69.80 %	26.985.256,30 69.80 %	11.671.609,71	5.223.018,04 19.35 %	21.762.238,26 80.64 %	
7	Transferencias de capital	144.025.350,00 64.851.178,27- 79.174.171,73	79.174.131,81 99.99 %	79.174.131,81 99.99 %	39,92	60.046.973,02 75.84 %	19.127.158,79 24.15 %	
TOTAL SERVICIO		203.077.270,00 75.167.220,37- 127.910.049,63	116.201.002,95 90.84 %	116.201.002,95 90.84 %	11.709.046,68	73.954.771,39 63.64 %	42.246.231,56 36.35 %	

GENERALITAT VALENCIANA		ESTADO DE LIQUIDACIÓN DEL PRESUPUESTO DE GASTOS A LA FECHA 31 DE DICIEMBRE DE 2003 RESUMEN POR SERVICIOS / CAPÍTULOS					REFERENCIA : NPC0004 FECHA : 31/12/2003 HORA : 09:15:05 PÁGINA : 34	
SERVICIO 08.06 CENTRO DE DESARROLLO MARITIMO		PRESUPUESTO: 2003 ORDINARIO (0 Y 1)						
CAP.	DENOMINACIÓN	CRED.PRESUP. INICIALES MODIFICACIONES DEFINITIVOS	GASTOS COMPROMETIDOS %S/P. DEFINITIVO	OBLIGACIONES RECONOCIDAS NETAS %S/P. DEFINITIVO	REMANENTES DE CRÉDITO	PAGOS %S/ TOTAL O	OBLIGACIONES PENDIENTES DE PAGO A 31/12 %S/ TOTAL O	
1	Gastos de personal	2.056.550,00 144.993,89- 1.911.556,11	1.911.556,11 100.00 %	1.911.556,11 100.00 %	0,00	1.907.322,75 99.77 %	4.233.36 0.22 %	
2	Compra bienes corr.y gtos. funcionamiento	2.330.000,00 70.000,00- 2.260.000,00	2.241.129,93 99.16 %	2.241.129,93 99.16 %	18.870,07	1.241.125,20 55.37 %	1.000.004,73 44.62 %	
6	Inversiones reales	2.232.000,00 100.000,00- 2.132.000,00	2.091.080,97 98.08 %	2.091.080,97 98.08 %	40.919,03	512.684,37 24.51 %	1.578.396,60 75.48 %	
TOTAL SERVICIO		6.618.550,00 314.993,89- 6.303.556,11	6.243.767,01 99.05 %	6.243.767,01 99.05 %	59.789,10	3.661.132,32 58.63 %	2.582.634,69 41.36 %	

GENERALITAT VALENCIANA		ESTADO DE LIQUIDACIÓN DEL PRESUPUESTO DE GASTOS A LA FECHA 31 DE DICIEMBRE DE 2003 RESUMEN POR SERVICIOS / CAPÍTULOS					REFERENCIA : NPC0004 FECHA : 31/12/2003 HORA : 09:15:05 PÁGINA : 35		
SERVICIO 08.07		DIRECCION GENERAL DE PUERTOS Y COSTA						PRESUPUESTO: 2003 ORDINARIO (0 Y 1)	
CAP.	DENOMINACIÓN	CRED. PRESUP. INICIALES MODIFICACIONES DEFINITIVOS	GASTOS COMPROMETIDOS %S/P.DEFINITIVO	OBLIGACIONES RECONOCIDAS NETAS %S/P.DEFINITIVO	REMANENTES DE CRÉDITO	PAGOS %S/ TOTAL O	OBLIGACIONES PENDIENTES DE PAGO A 31/12 %S/ TOTAL O		
1	Gastos de personal	966.800,00 291.187,18- 675.612,82	675.612,82 100.00 %	675.612,82 100.00 %	0,00	672.767,34 99.57 %	2.845,48 0.42 %		
2	Compra bienes corr.y gtos. funcionamiento	221.000,00 0,00 221.000,00	219.467,80 99.30 %	219.467,80 99.30 %	1.532,20	127.848,64 58.25 %	91.619,16 41.74 %		
6	Inversiones reales	10.417.120,00 27.876,30 10.444.996,30	5.609.181,69 53.70 %	5.609.181,69 53.70 %	4.835.814,61	2.674.702,16 47.68 %	2.934.479,53 52.31 %		
7	Transferencias de capital	901.520,00 901.520,00- 0,00	0,00 0.00 %	0,00 0.00 %	0,00	0,00 0.00 %	0,00 0.00 %		
TOTAL SERVICIO		12.506.440,00 1.164.830,88- 11.341.609,12	6.504.262,31 57.34 %	6.504.262,31 57.34 %	4.837.346,81	3.475.318,14 53.43 %	3.028.944,17 46.56 %		

GENERALITAT VALENCIANA		ESTADO DE LIQUIDACIÓN DEL PRESUPUESTO DE GASTOS A LA FECHA 31 DE DICIEMBRE DE 2003 RESUMEN POR SERVICIOS / CAPÍTULOS					REFERENCIA : NPC0004 FECHA : 31/12/2003 HORA : 09:15:05 PÁGINA : 36	
SERVICIO 08.08 D.G. DE ENERGIA		PRESUPUESTO: 2003 ORDINARIO (0 Y 1)						
CAP.	DENOMINACIÓN	CRED. PRESUP. INICIALES MODIFICACIONES DEFINITIVOS	GASTOS COMPROMETIDOS %S/P. DEFINITIVO	OBLIGACIONES RECONOCIDAS NETAS %S/P. DEFINITIVO	REMANENTES DE CREDITO	PAGOS %S/ TOTAL O	OBLIGACIONES PENDIENTES DE PAGO A 31/12 %S/ TOTAL O	
4	Transferencias corrientes	0,00 617.921,00 617.921,00	617.921,00 100.00 %	617.921,00 100.00 %	0,00	0,00 0.00 %	617.921,00 100.00 %	
7	Transferencias de capital	0,00 2.537.371,14 2.537.371,14	2.537.371,14 100.00 %	2.537.371,14 100.00 %	0,00	31.607,94 1.24 %	2.505.763,20 98.75 %	
TOTAL SERVICIO		0,00 3.155.292,14 3.155.292,14	3.155.292,14 100.00 %	3.155.292,14 100.00 %	0,00	31.607,94 1.00 %	3.123.684,20 98.99 %	

GENERALITAT VALENCIANA		ESTADO DE LIQUIDACIÓN DEL PRESUPUESTO DE GASTOS A LA FECHA 31 DE DICIEMBRE DE 2003 RESUMEN POR SERVICIOS / CAPÍTULOS					REFERENCIA : NPC0004 FECHA : 31/12/2003 HORA : 09:15:05 PÁGINA : 37	
SERVICIO 08.09 D.G. TELECOMUNICACIONES E INVESTIGACION		PRESUPUESTO: 2003 ORDINARIO (0 Y 1)						
CAP.	DENOMINACIÓN	CRED. PRESUP. INICIALES MODIFICACIONES DEFINITIVOS	GASTOS COMPROMETIDOS %S/P.DEFINITIVO	OBLIGACIONES RECONOCIDAS NETAS %S/P.DEFINITIVO	REMANENTES DE CRÉDITO	PAGOS %S/ TOTAL O	OBLIGACIONES PENDIENTES DE PAGO A 31/12 %S/ TOTAL O	
2	Compra bienes corr.y gtos. funcionamiento	0,00 4.232.417,12 4.232.417,12	4.224.731,15 99.81 %	4.224.731,15 99.81 %	7.685,97	337.089,39 7.97 %	3.887.641,76 92.02 %	
4	Transferencias corrientes	0,00 90.148,40 90.148,40	82.765,50 91.81 %	82.765,50 91.81 %	7.382,90	66.267,17 80.06 %	16.498,33 19.93 %	
6	Inversiones reales	0,00 7.477.369,63 7.477.369,63	7.408.489,99 99.07 %	7.408.489,99 99.07 %	68.879,64	0,00 0.00 %	7.408.489,99 100.00 %	
7	Transferencias de capital	0,00 1.315.271,56 1.315.271,56	1.315.271,56 100.00 %	1.315.271,56 100.00 %	0,00	0,00 0.00 %	1.315.271,56 100.00 %	
TOTAL SERVICIO		0,00 13.115.206,71 13.115.206,71	13.031.258,20 99.35 %	13.031.258,20 99.35 %	83.948,51	403.356,56 3.09 %	12.627.901,64 96.90 %	

GENERALITAT VALENCIANA		ESTADO DE LIQUIDACIÓN DEL PRESUPUESTO DE GASTOS A LA FECHA 31 DE DICIEMBRE DE 2003 RESUMEN POR SERVICIOS / CAPÍTULOS				REFERENCIA : NPC0004 FECHA : 31/12/2003 HORA : 09:15:05 PÁGINA : 38	
SERVICIO 09.01 DIRECCION Y SERVICIOS GENERALES		PRESUPUESTO: 2003 ORDINARIO (0 Y 1)					
CAP.	DENOMINACIÓN	CRED. PRESUP. INICIALES MODIFICACIONES DEFINITIVOS	GASTOS COMPROMETIDOS %S/P. DEFINITIVO	OBLIGACIONES RECONOCIDAS NETAS %S/P. DEFINITIVO	REMANENTES DE CRÉDITO	PAGOS %S/ TOTAL O	OBLIGACIONES PENDIENTES DE PAGO A 31/12 %S/ TOTAL O
1	Gastos de personal	20.400.640,00 1.377.189,05- 19.023.450,95	19.023.450,95 100.00 %	19.023.450,95 100.00 %	0.00	19.014.769,68 99.95 %	8.681,27 0.04 %
2	Compra bienes corr.y gtos. funcionamiento	2.010.780,00 240.583,00- 1.770.197,00	1.765.310,28 99.72 %	1.765.310,28 99.72 %	4.886,72	1.157.810,74 65.58 %	607.499,54 34.41 %
3	Gastos financieros	0,00 961.104,16 961.104,16	961.104,16 100.00 %	961.104,16 100.00 %	0.00	630.099,48 65.55 %	331.004,68 34.44 %
4	Transferencias corrientes	3.565.180,00 36.060,00- 3.529.120,00	3.502.483,97 99.24 %	3.502.483,97 99.24 %	26.636,03	1.753.036,06 50.05 %	1.749.447,91 49.94 %
6	Inversiones reales	2.290.550,00 363.590,00- 1.926.960,00	1.848.803,86 95.94 %	1.848.803,86 95.94 %	78.156,14	190.108,98 10.28 %	1.658.694,88 89.71 %
7	Transferencias de capital	5.409.160,00 0,00 5.409.160,00	5.409.160,00 100.00 %	5.409.160,00 100.00 %	0.00	5.409.160,00 100.00 %	0,00 0.00 %
TOTAL SERVICIO		33.676.310,00 1.056.317,89- 32.619.992,11	32.510.313,22 99.66 %	32.510.313,22 99.66 %	109.678,89	28.154.984,94 86.60 %	4.355.328,28 13.39 %

GENERALITAT VALENCIANA		ESTADO DE LIQUIDACIÓN DEL PRESUPUESTO DE GASTOS A LA FECHA 31 DE DICIEMBRE DE 2003 RESUMEN POR SERVICIOS / CAPÍTULOS					REFERENCIA : NPC0004 FECHA : 31/12/2003 HORA : 09:15:05 PÁGINA : 39	
SERVICIO 09.02 D.G. DE PERSONAL DOCENTE		PRESUPUESTO: 2003 ORDINARIO (0 Y 1)						
CAP.	DENOMINACIÓN	CRED. PRESUP. INICIALES MODIFICACIONES DEFINITIVOS	GASTOS COMPROMETIDOS %S/P.P. DEFINITIVO	OBLIGACIONES RECONOCIDAS NETAS %S/P.P. DEFINITIVO	REMANENTES DE CRÉDITO	PAGOS %S/ TOTAL O	OBLIGACIONES PENDIENTES DE PAGO A 31/12 %S/ TOTAL O	
1	Gastos de personal	3.491.570,00 1.514.890,93- 1.976.679,07	1.976.679,07 100.00 %	1.976.679,07 100.00 %	0,00	1.975.803,88 99.95 %	875,19 0.04 %	
2	Compra bienes corr.y gtos. funcionamiento	4.023.100,00 499.583,00- 3.523.517,00	3.511.619,64 99.66 %	3.511.619,64 99.66 %	11.897,36	3.135.129,41 89.27 %	376.490,23 10.72 %	
6	Inversiones reales	8.000,00 8.000,00- 0,00	0,00 0.00 %	0,00 0.00 %	0,00	0,00 0.00 %	0,00 0.00 %	
TOTAL SERVICIO		7.522.670,00 2.022.473,93- 5.500.196,07	5.488.298,71 99.78 %	5.488.298,71 99.78 %	11.897,36	5.110.933,29 93.12 %	377.365,42 6.87 %	

GENERALITAT VALENCIANA		ESTADO DE LIQUIDACIÓN DEL PRESUPUESTO DE GASTOS A LA FECHA 31 DE DICIEMBRE DE 2003 RESUMEN POR SERVICIOS / CAPÍTULOS				REFERENCIA : NPC0004 FECHA : 31/12/2003 HORA : 09:15:05 PÁGINA : 40	
SERVICIO 09.03 D.G. DE ENSEÑANZA		PRESUPUESTO: 2003 ORDINARIO (0 Y 1)					
CAP .	DENOMINACIÓN	CRED.PRESUP . INICIALES MODIFICACIONES DEFINITIVOS	GASTOS COMPROMETIDOS %S/P.DEFINITIVO	OBLIGACIONES RECONOCIDAS NETAS %S/P.DEFINITIVO	REMANENTES DE CRÉDITO	PAGOS %S/ TOTAL O	OBLIGACIONES PENDIENTES DE PAGO A 31/12 %S/ TOTAL O
1	Gastos de personal	1348.419.980,00 83.390.258,24 1431.810.238,24	1431.810.238,24 100.00 %	1431.810.238,24 100.00 %	0,00	1431.349.508,96 99.96 %	460.729,28 0.03 %
2	Compra bienes corr.y gtos. funcionamiento	60.622.700,00 49.208.100,00 109.830.800,00	109.730.222,45 99.90 %	109.730.222,45 99.90 %	100.577,55	91.425.194,08 83.31 %	18.305.028,37 16.68 %
4	Transferencias corrientes	403.464.700,00 104.117.772,64 507.582.472,64	507.482.593,88 99.98 %	507.482.593,88 99.98 %	99.878,76	475.043.287,99 93.60 %	32.439.305,89 6.39 %
6	Inversiones reales	44.354.420,00 2.593.783,62- 41.760.636,38	40.103.789,09 96.03 %	40.103.789,09 96.03 %	1.656.847,29	20.245.256,66 50.48 %	19.858.532,43 49.51 %
7	Transferencias de capital	28.982.510,00 13.800.875,81- 15.181.634,19	15.006.410,69 98.84 %	15.006.410,69 98.84 %	175.223,50	710.918,28 4.73 %	14.295.492,41 95.26 %
TOTAL SERVICIO		1885.844.310,00 220.321.471,45 2106.165.781,45	2104.133.254,35 99.90 %	2104.133.254,35 99.90 %	2.032.527,10	2018.774.165,97 95.94 %	85.359.088,38 4.05 %

GENERALITAT VALENCIANA		ESTADO DE LIQUIDACIÓN DEL PRESUPUESTO DE GASTOS A LA FECHA 31 DE DICIEMBRE DE 2003 RESUMEN POR SERVICIOS / CAPÍTULOS					REFERENCIA : NPC00004 FECHA : 31/12/2003 HORA : 09:15:05 PÁGINA : 41	
SERVICIO 09.04 D.G. DE ENSEÑANZA		PRESUPUESTO: 2003 ORDINARIO (0 Y 1)						
CAP.	DENOMINACIÓN	CRED. PRESUP. INICIALES MODIFICACIONES DEFINITIVOS	GASTOS COMPROMETIDOS %S/P.DEFINITIVO	OBLIGACIONES RECONOCIDAS NETAS %S/P.DEFINITIVO	REMANENTES DE CRÉDITO	PAGOS %S/ TOTAL O	OBLIGACIONES PENDIENTES DE PAGO A 31/12 %S/ TOTAL O	
1	Gastos de personal	13.103.630,00 1.046.983,73- 12.056.646,27	12.056.646,27 100.00 %	12.056.646,27 100.00 %	0,00	12.054.209,82 99.97 %	2.436,45 0.02 %	
2	Compra bienes corr.y gtos. funcionamiento	6.045.260,00 1.342.476,48 7.387.736,48	7.378.727,02 99.87 %	7.378.727,02 99.87 %	9.009,46	5.493.562,01 74.45 %	1.885.165,01 25.54 %	
4	Transferencias corrientes	15.209.050,00 506.152,54- 14.702.897,46	14.388.044,47 97.85 %	14.388.044,47 97.85 %	314.852,99	3.389.519,83 23.55 %	10.998.524,64 76.44 %	
7	Transferencias de capital	780.000,00 0,00 780.000,00	761.843,95 97.67 %	761.843,95 97.67 %	18.156,05	323.106,77 42.41 %	438.737,18 57.58 %	
TOTAL SERVICIO		35.137.940,00 210.659,79- 34.927.280,21	34.585.261,71 99.02 %	34.585.261,71 99.02 %	342.018,50	21.260.398,43 61.47 %	13.324.863,28 38.52 %	

GENERALITAT VALENCIANA		ESTADO DE LIQUIDACIÓN DEL PRESUPUESTO DE GASTOS A LA FECHA 31 DE DICIEMBRE DE 2003 RESUMEN POR SERVICIOS / CAPÍTULOS					REFERENCIA : NPC0004 FECHA : 31/12/2003 HORA : 09:15:05 PÁGINA : 42	
SERVICIO 09.05 D.G. DE UNIVERSIDADES E INVESTIGACIÓN		PRESUPUESTO: 2003 ORDINARIO (0 Y 1)						
CAP.	DENOMINACIÓN	CRED. PRESUP. INICIALES MODIFICACIONES DEFINITIVOS	GASTOS COMPROMETIDOS %S/P.DEFINITIVO	OBLIGACIONES RECONOCIDAS NETAS %S/P.DEFINITIVO	REMANENTES DE CRÉDITO	PAGOS %S/ TOTAL O	OBLIGACIONES PENDIENTES DE PAGO A 31/12 %S/ TOTAL O	
1	Gastos de personal	779.000,00 175.519,37- 603.480,63	603.480,63 100.00 %	603.480,63 100.00 %	0,00	603.338,28 99.97 %	142.35 0.02 %	
2	Compra bienes corr.y gtos. funcionamiento	474.450,00 25.615,00 500.065,00	477.922,81 95.57 %	477.922,81 95.57 %	22.142,19	200.157,23 41.88 %	277.765,58 58.11 %	
4	Transferencias corrientes	373.103.050,00 137.890.286,61 510.993.336,61	510.971.930,57 99.99 %	510.971.930,57 99.99 %	21.406,04	506.317.796,85 99.08 %	4.654.133,72 0.91 %	
6	Inversiones reales	90.150,00 0,00 90.150,00	22.697,21 25.17 %	22.697,21 25.17 %	67.452,79	6.350,00 27.97 %	16.347,21 72.02 %	
7	Transferencias de capital	3.835.790,00 0,00 3.835.790,00	3.835.790,00 100.00 %	3.835.790,00 100.00 %	0,00	0,00 0.00 %	3.835.790,00 100.00 %	
8	Activos financieros	25.370,00 0,00 25.370,00	24.400,00 96.17 %	24.400,00 96.17 %	970,00	24.400,00 100.00 %	0,00 0.00 %	
TOTAL SERVICIO		378.307.810,00 137.740.382,24 516.048.192,24	515.936.221,22 99.97 %	515.936.221,22 99.97 %	111.971,02	507.152.042,36 98.29 %	8.784.178,86 1.70 %	

GENERALITAT VALENCIANA		ESTADO DE LIQUIDACIÓN DEL PRESUPUESTO DE GASTOS A LA FECHA 31 DE DICIEMBRE DE 2003 RESUMEN POR SERVICIOS / CAPÍTULOS					REFERENCIA : NPC0004 FECHA : 31/12/2003 HORA : 09:15:05 PÁGINA : 43	
SERVICIO 09.06 D.G. DE REGIMEN ECONOMICO		PRESUPUESTO: 2003 ORDINARIO (0 Y 1)						
CAP.	DENOMINACIÓN	CRED. PRESUP. INICIALES MODIFICACIONES DEFINITIVOS	GASTOS COMPROMETIDOS %S/P. DEFINITIVO	OBLIGACIONES RECONOCIDAS NETAS %S/P. DEFINITIVO	REMANENTES DE CRÉDITO	PAGOS %S/ TOTAL O	OBLIGACIONES PENDIENTES DE PAGO A 31/12 %S/ TOTAL O	
1	Gastos de personal	2.991.620,00 120.325,67- 2.871.294,33	2.871.294,33 100.00 %	2.871.294,33 100.00 %	0,00	2.869.630,70 99.94 %	1.663,63 0.05 %	
2	Compra bienes corr.y gtos. funcionamiento	8.917.010,00 438.800,00- 8.478.210,00	8.466.047,43 99.85 %	8.466.047,43 99.85 %	12.162,57	4.888.781,60 57.74 %	3.577.265,83 42.25 %	
4	Transferencias corrientes	10.039.970,00 300.506,00- 9.739.464,00	9.703.066,24 99.62 %	9.703.066,24 99.62 %	36.397,76	4.028.911,70 41.52 %	5.674.154,54 58.47 %	
6	Inversiones reales	208.690,00 128.792,00- 79.898,00	69.285,09 86.71 %	69.285,09 86.71 %	10.612,91	459,78 0.66 %	68.825,31 99.33 %	
8	Activos financieros	72.144.040,00 24.040,00- 72.120.000,00	72.119.952,00 99.99 %	72.119.952,00 99.99 %	48,00	72.119.952,00 100.00 %	0,00 0.00 %	
TOTAL SERVICIO		94.301.330,00 1.012.463,67- 93.288.866,33	93.229.645,09 99.93 %	93.229.645,09 99.93 %	59.221,24	83.907.735,78 90.00 %	9.321.909,31 9.99 %	

GENERALITAT VALENCIANA		ESTADO DE LIQUIDACIÓN DEL PRESUPUESTO DE GASTOS A LA FECHA 31 DE DICIEMBRE DE 2003 RESUMEN POR SERVICIOS / CAPÍTULOS				REFERENCIA : NPC0004 FECHA : 31/12/2003 HORA : 09:15:05 PÁGINA : 44	
SERVICIO 09.07 D.G. DEL LIBRO Y BIBLIOTECAS		PRESUPUESTO: 2003 ORDINARIO (0 Y 1)					
CAP.	DENOMINACIÓN	CRED. PRESUP. INICIALES MODIFICACIONES DEFINITIVOS	GASTOS COMPROMETIDOS %S/P. DEFINITIVO	OBLIGACIONES RECONOCIDAS NETAS %S/P. DEFINITIVO	REMANENTES DE CRÉDITO	PAGOS %S/ TOTAL O	OBLIGACIONES PENDIENTES DE PAGO A 31/12 %S/ TOTAL O
1	Gastos de personal	5.259.570,00 67.893,72- 5.191.676,28	5.191.676,28 100.00 %	5.191.676,28 100.00 %	0,00	5.188.324,73 99.93 %	3.351.55 0.06 %
2	Compra bienes corr.y gtos. funcionamiento	5.029.660,00 207.409,00- 4.822.251,00	4.819.455,41 99.94 %	4.819.455,41 99.94 %	2.795,59	3.511.044,24 72.85 %	1.308.411,17 27.14 %
4	Transferencias corrientes	2.241.710,00 90.000,00 2.331.710,00	2.208.482,56 94.71 %	2.208.482,56 94.71 %	123.227,44	436.783,01 19.77 %	1.771.699,55 80.22 %
6	Inversiones reales	2.602.170,00 100.416,00- 2.501.754,00	2.464.411,28 98.50 %	2.464.411,28 98.50 %	37.342,72	617.926,64 25.07 %	1.846.484,64 74.92 %
7	Transferencias de capital	627.570,00 0,00 627.570,00	538.839,38 85.86 %	538.839,38 85.86 %	88.730,62	0,00 0.00 %	538.839,38 100.00 %
8	Activos financieros	0,00 90.000,00 90.000,00	90.000,00 100.00 %	90.000,00 100.00 %	0,00	90.000,00 100.00 %	0,00 0.00 %
TOTAL SERVICIO		15.760.680,00 195.718,72- 15.564.961,28	15.312.864,91 98.38 %	15.312.864,91 98.38 %	252.096,37	9.844.078,62 64.28 %	5.468.786,29 35.71 %

GENERALITAT VALENCIANA		ESTADO DE LIQUIDACIÓN DEL PRESUPUESTO DE GASTOS A LA FECHA 31 DE DICIEMBRE DE 2003 RESUMEN POR SERVICIOS / CAPÍTULOS					REFERENCIA : NPC00004 FECHA : 31/12/2003 HORA : 09:15:05 PÁGINA : 45	
SERVICIO 09.08 D.G. POLÍTICA LINGÜIST. Y PATRIMONIO C.V		PRESUPUESTO: 2003 ORDINARIO (0 Y 1)						
CAP.	DENOMINACIÓN	CRED. PRESUP. INICIALES MODIFICACIONES DEFINITIVOS	GASTOS COMPROMETIDOS %S/P. DEFINITIVO	OBLIGACIONES RECONOCIDAS NETAS %S/P. DEFINITIVO	REMANENTES DE CRÉDITO	PAGOS %S/ TOTAL O	OBLIGACIONES PENDIENTES DE PAGO A 31/12 %S/ TOTAL O	
1	Gastos de personal	2.895.560,00 178.201,26- 2.717.358,74	2.717.358,74 100.00 %	2.717.358,74 100.00 %	0,00	2.716.017,68 99.95 %	1.341,06 0.04 %	
2	Compra bienes corr.y gtos. funcionamiento	4.770.810,00 86.584,58 4.857.394,58	4.857.220,60 99.99 %	4.857.220,60 99.99 %	173,98	4.252.203,87 87.54 %	605.016,73 12.45 %	
4	Transferencias corrientes	45.168.210,00 3.302.398,00- 41.865.812,00	41.784.113,92 99.80 %	41.784.113,92 99.80 %	81.698,08	36.211.577,35 86.66 %	5.572.536,57 13.33 %	
6	Inversiones reales	3.456.440,00 411.036,00- 3.045.404,00	2.604.822,66 85.53 %	2.604.822,66 85.53 %	440.581,34	1.450.140,24 55.67 %	1.154.682,42 44.32 %	
7	Transferencias de capital	20.731.610,00 1.222.930,07- 19.508.679,93	19.466.967,12 99.78 %	19.466.967,12 99.78 %	41.712,81	13.771.801,12 70.74 %	5.695.166,00 29.25 %	
8	Activos financieros	45.080,00 0,00 45.080,00	45.075,91 99.99 %	45.075,91 99.99 %	4,09	45.075,91 100.00 %	0,00 0.00 %	
TOTAL SERVICIO		77.067.710,00 5.027.980,75- 72.039.729,25	71.475.558,95 99.21 %	71.475.558,95 99.21 %	564.170,30	58.446.816,17 81.77 %	13.028.742,78 18.22 %	

GENERALITAT VALENCIANA		ESTADO DE LIQUIDACIÓN DEL PRESUPUESTO DE GASTOS A LA FECHA 31 DE DICIEMBRE DE 2003 RESUMEN POR SERVICIOS / CAPÍTULOS				REFERENCIA : NPC00004 FECHA : 31/12/2003 HORA : 09:15:05 PÁGINA : 46	
SERVICIO 09.09 SECRETARIA AUTONÓMICA DEL DEPORTE		PRESUPUESTO: 2003 ORDINARIO (0 Y 1)					
CAP .	DENOMINACIÓN	CRED. PRESUP . INICIALES MODIFICACIONES DEFINITIVOS	GASTOS COMPROMETIDOS %S/P. DEFINITIVO	OBLIGACIONES RECONOCIDAS NETAS %S/P. DEFINITIVO	REMANENTES DE CRÉDITO	PAGOS %S/ TOTAL O	OBLIGACIONES PENDIENTES DE PAGO A 31/12 %S/ TOTAL O
1	Gastos de personal	2.760.390,00 308.349,95- 2.452.040,05	2.452.040,05 100.00 %	2.452.040,05 100.00 %	0,00	2.451.264,97 99.96 %	775,08 0.03 %
2	Compra bienes corr.y gtos. funcionamiento	1.806.640,00 631.442,55 2.438.082,55	2.433.948,26 99.83 %	2.433.948,26 99.83 %	4.134,29	1.309.991,60 53.82 %	1.123.956,66 46.17 %
4	Transferencias corrientes	4.246.040,00 113.800,00 4.359.840,00	4.288.323,92 98.35 %	4.288.323,92 98.35 %	71.516,08	852.145,69 19.87 %	3.436.178,23 80.12 %
6	Inversiones reales	4.447.410,00 0,00 4.447.410,00	2.133.721,59 47.97 %	2.133.721,59 47.97 %	2.313.688,41	315.122,32 14.76 %	1.818.599,27 85.23 %
7	Transferencias de capital	8.704.220,00 734.833,87- 7.969.386,13	7.912.291,13 99.28 %	7.912.291,13 99.28 %	57.095,00	2.573.574,95 32.52 %	5.338.716,18 67.47 %
8	Activos financieros	10.380.100,00 1.900.000,00- 8.480.100,00	8.477.274,26 99.96 %	8.477.274,26 99.96 %	2.825,74	8.477.274,26 100.00 %	0,00 0.00 %
TOTAL SERVICIO		32.344.800,00 2.197.941,27- 30.146.858,73	27.697.599,21 91.87 %	27.697.599,21 91.87 %	2.449.259,52	15.979.373,79 57.69 %	11.718.225,42 42.30 %

GENERALITAT VALENCIANA		ESTADO DE LIQUIDACIÓN DEL PRESUPUESTO DE GASTOS A LA FECHA 31 DE DICIEMBRE DE 2003 RESUMEN POR SERVICIOS / CAPÍTULOS					REFERENCIA : NPC0004 FECHA : 31/12/2003 HORA : 09:15:05 PÁGINA : 47	
SERVICIO 09.10 D.G. POLÍTICA LINGÜÍST. Y PATRIMONIO C.V		PRESUPUESTO: 2003 ORDINARIO (0 Y 1)						
CAP.	DENOMINACIÓN	CRED. PRESUP. INICIALES MODIFICACIONES DEFINITIVOS	GASTOS COMPROMETIDOS %S/P.DEFINITIVO	OBLIGACIONES RECONOCIDAS NETAS %S/P.DEFINITIVO	REMANENTES DE CRÉDITO	PAGOS %S/ TOTAL O	OBLIGACIONES PENDIENTES DE PAGO A 31/12 %S/ TOTAL O	
1	Gastos de personal	1.821.720,00 115.544,16- 1.706.175,84	1.706.175,84 100.00 %	1.706.175,84 100.00 %	0,00	1.705.612,09 99.96 %	563,75 0.03 %	
2	Compra bienes corr.y gtos. funcionamiento	1.277.110,00 52.954,00- 1.224.156,00	1.218.266,96 99.51 %	1.218.266,96 99.51 %	5.889,04	696.915,90 57.20 %	521.351,06 42.79 %	
4	Transferencias corrientes	758.070,00 0,00 758.070,00	715.090,35 94.33 %	715.090,35 94.33 %	42.979,65	59.130,00 8.26 %	655.960,35 91.73 %	
6	Inversiones reales	6.274.840,00 435.000,00- 5.839.840,00	4.858.317,98 83.19 %	4.858.317,98 83.19 %	981.522,02	850.431,51 17.50 %	4.007.886,47 82.49 %	
7	Transferencias de capital	2.118.510,00 0,00 2.118.510,00	2.118.386,90 99.99 %	2.118.386,90 99.99 %	123,10	104.100,00 4.91 %	2.014.286,90 95.08 %	
TOTAL SERVICIO		12.250.250,00 603.498,16- 11.646.751,84	10.616.238,03 91.15 %	10.616.238,03 91.15 %	1.030.513,81	3.416.189,50 32.17 %	7.200.048,53 67.82 %	

GENERALITAT VALENCIANA		ESTADO DE LIQUIDACIÓN DEL PRESUPUESTO DE GASTOS A LA FECHA 31 DE DICIEMBRE DE 2003 RESUMEN POR SERVICIOS / CAPÍTULOS				REFERENCIA : NPC0004 FECHA : 31/12/2003 HORA : 09:15:05 PÁGINA : 48	
SERVICIO 10.01 DIRECCION Y SERVICIOS GENERALES		PRESUPUESTO: 2003 ORDINARIO (0 Y 1)					
CAP.	DENOMINACIÓN	CRED. PRESUP. INICIALES MODIFICACIONES DEFINITIVOS	GASTOS COMPROMETIDOS %S/P. DEFINITIVO	OBLIGACIONES RECONOCIDAS NETAS %S/P. DEFINITIVO	REMANENTES DE CRÉDITO	PAGOS %S/ TOTAL O	OBLIGACIONES PENDIENTES DE PAGO A 31/12 %S/ TOTAL O
1	Gastos de personal	4.235.960,00 377.432,40- 3.858.527,60	3.858.527,60 100.00 %	3.858.527,60 100.00 %	0,00	3.856.583,28 99.94 %	1.944,32 0.05 %
2	Compra bienes corr.y gtos. funcionamiento	2.770.410,00 311.308,98- 2.459.101,02	2.443.173,94 99.35 %	2.443.173,94 99.35 %	15.927,08	1.126.872,59 46.12 %	1.316.301,35 53.87 %
3	Gastos financieros	0,00 2.608.083,02 2.608.083,02	2.608.083,02 100.00 %	2.608.083,02 100.00 %	0,00	1.933.732,35 74.14 %	674.350,67 25.85 %
4	Transferencias corrientes	6.620.710,00 1.108.401,33- 5.512.308,67	5.441.473,71 98.71 %	5.441.473,71 98.71 %	70.834,96	2.858.966,71 52.54 %	2.582.507,00 47.45 %
6	Inversiones reales	156.270,00 133.357,68- 22.912,32	18.448,80 80.51 %	18.448,80 80.51 %	4.463,52	12.367,63 67.03 %	6.081,17 32.96 %
TOTAL SERVICIO		13.783.350,00 677.582,63 14.460.932,63	14.369.707,07 99.36 %	14.369.707,07 99.36 %	91.225,56	9.788.522,56 68.11 %	4.581.184,51 31.88 %

GENERALITAT VALENCIANA		ESTADO DE LIQUIDACIÓN DEL PRESUPUESTO DE GASTOS A LA FECHA 31 DE DICIEMBRE DE 2003 RESUMEN POR SERVICIOS / CAPÍTULOS				REFERENCIA : NPC0004 FECHA : 31/12/2003 HORA : 09:15:05 PÁGINA : 49	
SERVICIO 10.02 D.G. DE SALUD PUBLICA		PRESUPUESTO: 2003 ORDINARIO (0 Y 1)					
CAP.	DENOMINACIÓN	CRED. PRESUP. INICIALES MODIFICACIONES DEFINITIVOS	GASTOS COMPROMETIDOS %S/P. DEFINITIVO	OBLIGACIONES RECONOCIDAS NETAS %S/P. DEFINITIVO	REMANENTES DE CRÉDITO	PAGOS %S/ TOTAL O	OBLIGACIONES PENDIENTES DE PAGO A 31/12 %S/ TOTAL O
1	Gastos de personal	41.453.910,00 2.343.848,92- 39.110.061,08	39.110.061,08 100.00 %	39.110.061,08 100.00 %	0,00	39.103.835,63 99.98 %	6.225,45 0.01 %
2	Compra bienes corr.y gtos. funcionamiento	31.009.990,00 10.912.481,63- 20.097.508,37	19.649.658,45 97.77 %	19.649.658,45 97.77 %	447.849,92	4.690.983,09 23.87 %	14.958.675,36 76.12 %
4	Transferencias corrientes	3.550.890,00 948.840,55 4.499.730,55	4.402.094,46 97.83 %	4.402.094,46 97.83 %	97.636,09	1.779.957,15 40.43 %	2.622.137,31 59.56 %
6	Inversiones reales	12.165.100,00 4.923.748,31- 7.241.351,69	6.707.095,84 92.62 %	6.707.095,84 92.62 %	534.255,85	938.063,27 13.98 %	5.769.032,57 86.01 %
7	Transferencias de capital	248.050,00 51.314,03- 196.735,97	133.697,34 67.95 %	133.697,34 67.95 %	63.038,63	28.485,95 21.30 %	105.211,39 78.69 %
TOTAL SERVICIO		88.427.940,00 17.282.552,34- 71.145.387,66	70.002.607,17 98.39 %	70.002.607,17 98.39 %	1.142.780,49	46.541.325,09 66.48 %	23.461.282,08 33.51 %

GENERALITAT VALENCIANA		ESTADO DE LIQUIDACIÓN DEL PRESUPUESTO DE GASTOS A LA FECHA 31 DE DICIEMBRE DE 2003 RESUMEN POR SERVICIOS / CAPÍTULOS					REFERENCIA : NPC0004 FECHA : 31/12/2003 HORA : 09:15:05 PÁGINA : 50	
SERVICIO 10.03 RECURSOS PARA LA SANIDAD		PRESUPUESTO: 2003 ORDINARIO (0 Y 1)						
CAP.	DENOMINACIÓN	CRED. PRESUP. INICIALES MODIFICACIONES DEFINITIVOS	GASTOS COMPROMETIDOS %S/P. DEFINITIVO	OBLIGACIONES RECONOCIDAS NETAS %S/P. DEFINITIVO	REMANENTES DE CREDITO	PAGOS %S/ TOTAL O	OBLIGACIONES PENDIENTES DE PAGO A 31/12 %S/ TOTAL O	
1	Gastos de personal	4.877.900,00 359.681,26- 4.518.218,74	4.518.218,74 100.00 %	4.518.218,74 100.00 %	0,00	4.516.277,39 99.95 %	1.941,35 0.04 %	
2	Compra bienes corr.y gtos. funcionamiento	3.233.000,00 1.572.411,35- 1.660.588,65	1.605.628,51 96.69 %	1.605.628,51 96.69 %	54.960,14	1.162.460,73 72.39 %	443.167,78 27.60 %	
4	Transferencias corrientes	168.200,00 168.200,00- 0,00	0,00 0.00 %	0,00 0.00 %	0,00	0,00 0.00 %	0,00 0.00 %	
6	Inversiones reales	120.200,00 54.121,44- 66.078,56	49.447,01 74.83 %	49.447,01 74.83 %	16.631,55	11.385,20 23.02 %	38.061,81 76.97 %	
7	Transferencias de capital	6.607.730,00 1.198.621,06- 5.409.108,94	5.409.108,94 100.00 %	5.409.108,94 100.00 %	0,00	691.019,84 12.77 %	4.718.089,10 87.22 %	
TOTAL SERVICIO		15.007.030,00 3.353.035,11- 11.653.994,89	11.582.403,20 99.38 %	11.582.403,20 99.38 %	71.591,69	6.381.143,16 55.09 %	5.201.260,04 44.90 %	

GENERALITAT VALENCIANA		ESTADO DE LIQUIDACIÓN DEL PRESUPUESTO DE GASTOS A LA FECHA 31 DE DICIEMBRE DE 2003 RESUMEN POR SERVICIOS / CAPÍTULOS				REFERENCIA : NPC00004 FECHA : 31/12/2003 HORA : 09:15:05 PÁGINA : 51	
SERVICIO 10.04 D.G. DE FARMACIA Y PRODUCTOS SANITARIOS		PRESUPUESTO: 2003 ORDINARIO (0 Y 1)					
CAP.	DENOMINACIÓN	CRED. PRESUP. INICIALES MODIFICACIONES DEFINITIVOS	GASTOS COMPROMETIDOS %S/P. DEFINITIVO	OBLIGACIONES RECONOCIDAS NETAS %S/P. DEFINITIVO	REMANENTES DE CRÉDITO	PAGOS %S/ TOTAL O	OBLIGACIONES PENDIENTES DE PAGO A 31/12 %S/ TOTAL O
1	Gastos de personal	1.542.080,00 100.723,55- 1.441.356,45	1.441.356,45 100.00 %	1.441.356,45 100.00 %	0,00	1.441.029,45 99.97 %	327,00 0.02 %
2	Compra bienes corr.y gtos. funcionamiento	16.994.940,00 10.580.040,55- 6.414.899,45	6.384.866,26 99.53 %	6.384.866,26 99.53 %	30.033,19	1.344.171,74 21.05 %	5.040.694,52 78.94 %
4	Transferencias corrientes	771.330.330,00 302.186.792,62 1073.517.122,62	1073.465.464,42 99.99 %	1073.465.464,42 99.99 %	51.658,20	1071.302.135,51 99.79 %	2.163.328,91 0.20 %
6	Inversiones reales	373.400,00 1.412,47- 371.987,53	313.264,13 84.21 %	313.264,13 84.21 %	58.723,40	7.373,94 2.35 %	305.890,19 97.64 %
8	Activos financieros	30.050,00 0,00 30.050,00	0,00 0.00 %	0,00 0.00 %	30.050,00	0,00 0.00 %	0,00 0.00 %
TOTAL SERVICIO		790.270.800,00 291.504.616,05 1081.775.416,05	1081.604.951,26 99.98 %	1081.604.951,26 99.98 %	170.464,79	1074.094.710,64 99.30 %	7.510.240,62 0.69 %

GENERALITAT VALENCIANA		ESTADO DE LIQUIDACIÓN DEL PRESUPUESTO DE GASTOS A LA FECHA 31 DE DICIEMBRE DE 2003 RESUMEN POR SERVICIOS / CAPÍTULOS					REFERENCIA : NPC0004 FECHA : 31/12/2003 HORA : 09:15:05 PÁGINA : 52	
SERVICIO 10.05 SECRETARIA AUTONOMICA PARA AG.VAL.SALUD		PRESUPUESTO: 2003 ORDINARIO (0 Y 1)						
CAP.	DENOMINACIÓN	CRED. PRESUP. INICIALES MODIFICACIONES DEFINITIVOS	GASTOS COMPROMETIDOS %S/P. DEFINITIVO	OBLIGACIONES RECONOCIDAS NETAS %S/P. DEFINITIVO	REMANENTES DE CRÉDITO	PAGOS %S/ TOTAL O	OBLIGACIONES PENDIENTES DE PAGO A 31/12 %S/ TOTAL O	
1	Gastos de personal	1388.136.910,00 133.166.596,10 1521.303.506,10	1521.303.506,10 100.00 %	1521.303.506,10 100.00 %	0,00	1521.142.756,83 99.98 %	160.749,27 0.01 %	
2	Compra bienes corr.y gtos. funcionamiento	636.067.750,00 66.717.575,54 702.785.325,54	701.676.149,52 99.84 %	701.676.149,52 99.84 %	1.109.176,02	435.948.520,29 62.12 %	265.727.629,23 37.87 %	
4	Transferencias corrientes	152.561.460,00 3.696.541,22- 148.864.918,78	148.216.770,24 99.56 %	148.216.770,24 99.56 %	648.148,54	122.873.812,47 82.90 %	25.342.957,77 17.09 %	
6	Inversiones reales	158.368.480,00 8.779.821,52 167.148.301,52	132.025.813,22 78.98 %	132.025.813,22 78.98 %	35.122.488,30	63.856.409,62 48.36 %	68.169.403,60 51.63 %	
7	Transferencias de capital	13.287.920,00 197.246,35 13.485.166,35	13.473.882,70 99.91 %	13.473.882,70 99.91 %	11.283,65	2.495.155,98 18.51 %	10.978.726,72 81.48 %	
8	Activos financieros	60.100,00 2.141,90 62.241,90	2.141,90 3.44 %	2.141,90 3.44 %	60.100,00	2.141,90 100.00 %	0.00 0.00 %	
TOTAL SERVICIO		2348.482.620,00 205.166.840,19 2553.649.460,19	2516.698.263,68 98.55 %	2516.698.263,68 98.55 %	36.951.196,51	2146.318.797,09 85.28 %	370.379.466,59 14.71 %	

GENERALITAT VALENCIANA		ESTADO DE LIQUIDACIÓN DEL PRESUPUESTO DE GASTOS A LA FECHA 31 DE DICIEMBRE DE 2003 RESUMEN POR SERVICIOS / CAPÍTULOS					REFERENCIA : NPC00004 FECHA : 31/12/2003 HORA : 09:15:05 PÁGINA : 53	
SERVICIO 10.06 D.G. ORDENAC.,EVALUAC.E INVESTIG.SANIT.		PRESUPUESTO: 2003 ORDINARIO (0 Y 1)						
CAP.	DENOMINACIÓN	CRED. PRESUP. INICIALES MODIFICACIONES DEFINITIVOS	GASTOS COMPROMETIDOS %S/P.DEFINITIVO	OBLIGACIONES RECONOCIDAS NETAS %S/P.DEFINITIVO	REMANENTES DE CRÉDITO	PAGOS %S/ TOTAL O	OBLIGACIONES PENDIENTES DE PAGO A 31/12 %S/ TOTAL O	
1	Gastos de personal	3.176.270,00 195.773,96- 2.980.496,04	2.980.496,04 100.00 %	2.980.496,04 100.00 %	0,00	2.978.754,65 99.94 %	1.741,39 0.05 %	
2	Compra bienes corr.y gtos. funcionamiento	5.099.000,00 3.658.824,27- 1.440.175,73	1.394.660,07 96.83 %	1.394.660,07 96.83 %	45.515,66	301.049,16 21.58 %	1.093.610,91 78.41 %	
4	Transferencias corrientes	552.000,00 133.839,32- 418.160,68	376.459,91 90.02 %	376.459,91 90.02 %	41.700,77	210.965,95 56.03 %	165.493,96 43.96 %	
6	Inversiones reales	5.179.450,00 3.040.333,65- 2.139.116,35	1.956.306,59 91.45 %	1.956.306,59 91.45 %	182.809,76	161.392,11 8.24 %	1.794.914,48 91.75 %	
TOTAL SERVICIO		14.006.720,00 7.028.771,20- 6.977.948,80	6.707.922,61 96.13 %	6.707.922,61 96.13 %	270.026,19	3.652.161,87 54.44 %	3.055.760,74 45.55 %	

GENERALITAT VALENCIANA		ESTADO DE LIQUIDACIÓN DEL PRESUPUESTO DE GASTOS A LA FECHA 31 DE DICIEMBRE DE 2003 RESUMEN POR SERVICIOS / CAPÍTULOS					REFERENCIA : NPC0004 FECHA : 31/12/2003 HORA : 09:15:05 PÁGINA : 54	
SERVICIO 10.07 D.G. DE CALIDAD Y ATENCIÓN AL PACIENTE		PRESUPUESTO: 2003 ORDINARIO (0 Y 1)						
CAP.	DENOMINACIÓN	CRED. PRESUP. INICIALES MODIFICACIONES DEFINITIVOS	GASTOS COMPROMETIDOS %S/P.DEFINITIVO	OBLIGACIONES RECONOCIDAS NETAS %S/P.DEFINITIVO	REMANENTES DE CREDITO	PAGOS %S/ TOTAL O	OBLIGACIONES PENDIENTES DE PAGO A 31/12 %S/ TOTAL O	
1	Gastos de personal	557.910,00 50.351,58- 507.558,42	507.558,42 100.00 %	507.558,42 100.00 %	0,00	506.710,12 99.83 %	848,30 0.16 %	
2	Compra bienes corr.y gtos. funcionamiento	1.124.740,00 502.318,27- 622.421,73	600.150,14 96.42 %	600.150,14 96.42 %	22.271,59	153.659,92 25.60 %	446.490,22 74.39 %	
4	Transferencias corrientes	540.900,00 227.783,54 768.683,54	723.599,54 94.13 %	723.599,54 94.13 %	45.084,00	297.801,53 41.15 %	425.798,01 58.84 %	
6	Inversiones reales	72.120,00 617,96- 71.502,04	21.431,04 29.97 %	21.431,04 29.97 %	50.071,00	17.721,72 82.69 %	3.709,32 17.30 %	
TOTAL SERVICIO		2.295.670,00 325.504,27- 1.970.165,73	1.852.739,14 94.03 %	1.852.739,14 94.03 %	117.426,59	975.893,29 52.67 %	876.845,85 47.32 %	

GENERALITAT VALENCIANA		ESTADO DE LIQUIDACIÓN DEL PRESUPUESTO DE GASTOS A LA FECHA 31 DE DICIEMBRE DE 2003 RESUMEN POR SERVICIOS / CAPÍTULOS					REFERENCIA : NPC0004 FECHA : 31/12/2003 HORA : 09:15:05 PÁGINA : 55	
SERVICIO 10.09 D.G. DE ATENCION A LA DEPENDENCIA		PRESUPUESTO: 2003 ORDINARIO (0 Y 1)						
CAP.	DENOMINACIÓN	CRED. PRESUP. INICIALES MODIFICACIONES DEFINITIVOS	GASTOS COMPROMETIDOS %S/P. DEFINITIVO	OBLIGACIONES RECONOCIDAS NETAS %S/P. DEFINITIVO	REMANENTES DE CREDITO	PAGOS %S/ TOTAL O	OBLIGACIONES PENDIENTES DE PAGO A 31/12 %S/ TOTAL O	
2	Compra bienes corr.y gtos. funcionamiento	0,00 882.901,09 882.901,09	877.090,69 99.34 %	877.090,69 99.34 %	5.810,40	207.998,83 23.71 %	669.091,86 76.28 %	
4	Transferencias corrientes	0,00 4.087.478,24 4.087.478,24	4.061.818,24 99.37 %	4.061.818,24 99.37 %	25.660,00	30.194,40 0.74 %	4.031.623,84 99.25 %	
6	Inversiones reales	0,00 14.308,18 14.308,18	0,00 0.00 %	0,00 0.00 %	14.308,18	0,00 0.00 %	0,00 0.00 %	
7	Transferencias de capital	0,00 81.250,00 81.250,00	77.400,43 95.26 %	77.400,43 95.26 %	3.849,57	0,00 0.00 %	77.400,43 100.00 %	
TOTAL SERVICIO		0,00 5.065.937,51 5.065.937,51	5.016.309,36 99.02 %	5.016.309,36 99.02 %	49.628,15	238.193,23 4.74 %	4.778.116,13 95.25 %	

GENERALITAT VALENCIANA		ESTADO DE LIQUIDACIÓN DEL PRESUPUESTO DE GASTOS A LA FECHA 31 DE DICIEMBRE DE 2003 RESUMEN POR SERVICIOS / CAPÍTULOS					REFERENCIA : NPC0004 FECHA : 31/12/2003 HORA : 09:15:05 PÁGINA : 56	
SERVICIO 11.01 DIRECCION Y SERVICIOS GENERALES		PRESUPUESTO: 2003 ORDINARIO (0 Y 1)						
CAP.	DENOMINACIÓN	CRED. PRESUP. INICIALES MODIFICACIONES DEFINITIVOS	GASTOS COMPROMETIDOS %S/P.DEFINITIVO	OBLIGACIONES RECONOCIDAS NETAS %S/P.DEFINITIVO	REMANENTES DE CRÉDITO	PAGOS %S/ TOTAL O	OBLIGACIONES PENDIENTES DE PAGO A 31/12 %S/ TOTAL O	
1	Gastos de personal	3.045.030,00 160.391,71- 2.884.638,29	2.884.638,29 100.00 %	2.884.638,29 100.00 %	0,00	2.883.488,20 99.96 %	1.150,09 0.03 %	
2	Compra bienes corr.y gtos. funcionamiento	1.400.000,00 317.900,00- 1.082.100,00	1.073.329,67 99.18 %	1.073.329,67 99.18 %	8.770,33	517.272,25 48.19 %	556.057,42 51.80 %	
3	Gastos financieros	0,00 21.628,70 21.628,70	21.628,70 100.00 %	21.628,70 100.00 %	0,00	231,70 1.07 %	21.397,00 98.92 %	
4	Transferencias corrientes	396.630,00 0,00 396.630,00	383.830,00 96.77 %	383.830,00 96.77 %	12.800,00	60.902,55 15.86 %	322.927,45 84.13 %	
6	Inversiones reales	1.464.660,00 308.363,49- 1.156.296,51	919.481,97 79.51 %	919.481,97 79.51 %	236.814,54	84.339,29 9.17 %	835.142,68 90.82 %	
7	Transferencias de capital	150.250,00 58.301,59- 91.948,41	91.948,41 100.00 %	91.948,41 100.00 %	0,00	23.080,57 25.10 %	68.867,84 74.89 %	
TOTAL SERVICIO		6.456.570,00 823.328,09- 5.633.241,91	5.374.857,04 95.41 %	5.374.857,04 95.41 %	258.384,87	3.569.314,56 66.40 %	1.805.542,48 33.59 %	

GENERALITAT VALENCIANA		ESTADO DE LIQUIDACIÓN DEL PRESUPUESTO DE GASTOS A LA FECHA 31 DE DICIEMBRE DE 2003 RESUMEN POR SERVICIOS / CAPÍTULOS				REFERENCIA : NPC0004 FECHA : 31/12/2003 HORA : 09:15:05 PÁGINA : 57	
SERVICIO 11.02 D.G. INDUSTRIA E INVESTIGACION APLICADA		PRESUPUESTO: 2003 ORDINARIO (0 Y 1)					
CAP.	DENOMINACIÓN	CRED. PRESUP. INICIALES MODIFICACIONES DEFINITIVOS	GASTOS COMPROMETIDOS %S/P. DEFINITIVO	OBLIGACIONES RECONOCIDAS NETAS %S/P. DEFINITIVO	REMANENTES DE CRÉDITO	PAGOS %S/ TOTAL O	OBLIGACIONES PENDIENTES DE PAGO A 31/12 %S/ TOTAL O
1	Gastos de personal	5.571.210,00 273.373,29- 5.297.836,71	5.297.836,71 100.00 %	5.297.836,71 100.00 %	0,00	5.296.040,71 99.96 %	1.796,00 0.03 %
2	Compra bienes corr.y gtos. funcionamiento	1.342.190,00 181.300,00- 1.160.890,00	1.155.854,77 99.56 %	1.155.854,77 99.56 %	5.035,23	745.752,81 64.51 %	410.101,96 35.48 %
4	Transferencias corrientes	30.055.540,00 1.171.766,03 31.227.306,03	31.133.244,82 99.69 %	31.133.244,82 99.69 %	94.061,21	15.127.142,71 48.58 %	16.006.102,11 51.41 %
6	Inversiones reales	517.510,00 208.375,40- 309.134,60	264.739,74 85.63 %	264.739,74 85.63 %	44.394,86	22.600,40 8.53 %	242.139,34 91.46 %
7	Transferencias de capital	34.964.660,00 20.831.296,62 55.795.956,62	55.724.154,68 99.87 %	55.724.154,68 99.87 %	71.801,94	4.646.598,59 8.33 %	51.077.556,09 91.66 %
8	Activos financieros	500.840,00 500.840,00- 0,00	0,00 0.00 %	0,00 0.00 %	0,00	0,00 0.00 %	0,00 0.00 %
TOTAL SERVICIO		72.951.950,00 20.839.173,96 93.791.123,96	93.575.830,72 99.77 %	93.575.830,72 99.77 %	215.293,24	25.838.135,22 27.61 %	67.737.695,50 72.38 %

GENERALITAT VALENCIANA		ESTADO DE LIQUIDACIÓN DEL PRESUPUESTO DE GASTOS A LA FECHA 31 DE DICIEMBRE DE 2003 RESUMEN POR SERVICIOS / CAPÍTULOS					REFERENCIA : NPC0004 FECHA : 31/12/2003 HORA : 09:15:05 PÁGINA : 58	
SERVICIO 11.03 D.G. COMERCIO Y CONSUMO		PRESUPUESTO: 2003 ORDINARIO (0 Y 1)						
CAP.	DENOMINACIÓN	CRED. PRESUP. INICIALES MODIFICACIONES DEFINITIVOS	GASTOS COMPROMETIDOS %S/P.DEFINITIVO	OBLIGACIONES RECONOCIDAS NETAS %S/P.DEFINITIVO	REMANENTES DE CRÉDITO	PAGOS %S/ TOTAL O	OBLIGACIONES PENDIENTES DE PAGO A 31/12 %S/ TOTAL O	
1	Gastos de personal	5.739.880,00 258.773,83- 5.481.106,17	5.481.106,17 100.00 %	5.481.106,17 100.00 %	0,00	5.477.008,34 99.92 %	4.097,83 0.07 %	
2	Compra bienes corr.y gtos. funcionamiento	1.662.470,00 252.800,00- 1.409.670,00	1.402.648,40 99.50 %	1.402.648,40 99.50 %	7.021,60	782.854,71 55.81 %	619.793,69 44.18 %	
4	Transferencias corrientes	26.853.280,00 2.244.877,91- 24.608.402,09	24.474.262,55 99.45 %	24.474.262,55 99.45 %	134.139,54	10.315.312,52 42.14 %	14.158.950,03 57.85 %	
6	Inversiones reales	634.060,00 471.614,11- 162.445,89	120.627,66 74.25 %	120.627,66 74.25 %	41.818,23	19.935,99 16.52 %	100.691,67 83.47 %	
7	Transferencias de capital	12.628.060,00 3.895.358,86- 8.732.701,14	8.708.964,51 99.72 %	8.708.964,51 99.72 %	23.736,63	2.673.608,86 30.69 %	6.035.355,65 69.30 %	
TOTAL SERVICIO		47.517.750,00 7.123.424,71- 40.394.325,29	40.187.609,29 99.48 %	40.187.609,29 99.48 %	206.716,00	19.268.720,42 47.94 %	20.918.888,87 52.05 %	

GENERALITAT VALENCIANA		ESTADO DE LIQUIDACIÓN DEL PRESUPUESTO DE GASTOS A LA FECHA 31 DE DICIEMBRE DE 2003 RESUMEN POR SERVICIOS / CAPÍTULOS				REFERENCIA : NPC0004 FECHA : 31/12/2003 HORA : 09:15:05 PÁGINA : 59	
SERVICIO 11.04 SECRETARIA AUTONÓMICA DE TURISMO		PRESUPUESTO: 2003 ORDINARIO (0 Y 1)					
CAP.	DENOMINACIÓN	CRED. PRESUP. INICIALES MODIFICACIONES DEFINITIVOS	GASTOS COMPROMETIDOS %S/P. DEFINITIVO	OBLIGACIONES RECONOCIDAS NETAS %S/P. DEFINITIVO	REMANENTES DE CREDITO	PAGOS %S/ TOTAL O	OBLIGACIONES PENDIENTES DE PAGO A 31/12 %S/ TOTAL O
2	Compra bienes corr. y gtos. funcionamiento	0,00 20.329,50 20.329,50	0,00 0.00 %	0,00 0.00 %	20.329,50	0,00 0.00 %	0,00 0.00 %
TOTAL SERVICIO		0,00 20.329,50 20.329,50	0,00 0.00 %	0,00 0.00 %	20.329,50	0,00 0.00 %	0,00 0.00 %

GENERALITAT VALENCIANA		ESTADO DE LIQUIDACIÓN DEL PRESUPUESTO DE GASTOS A LA FECHA 31 DE DICIEMBRE DE 2003 RESUMEN POR SERVICIOS / CAPÍTULOS					REFERENCIA : NPC00004 FECHA : 31/12/2003 HORA : 09:15:05 PÁGINA : 60	
SERVICIO 12.01 CONSELLER Y SERVICIOS GENERALES		PRESUPUESTO: 2003 ORDINARIO (0 Y 1)						
CAP .	DENOMINACIÓN	CRED.PRESUP . INICIALES MODIFICACIONES DEFINITIVOS	GASTOS COMPROMETIDOS %S/P. DEFINITIVO	OBLIGACIONES RECONOCIDAS NETAS %S/P. DEFINITIVO	REMANENTES DE CRÉDITO	PAGOS %S/ TOTAL O	OBLIGACIONES PENDIENTES DE PAGO A 31/12 %S/ TOTAL O	
1	Gastos de personal	20.295.060,00 1.919.213,79- 18.375.846,21	18.375.846,21 100.00 %	18.375.846,21 100.00 %	0,00	18.359.582,86 99.91 %	16.263,35 0.08 %	
2	Compra bienes corr.y gtos. funcionamiento	7.045.510,00 712.586,84- 6.332.923,16	6.303.902,97 99.54 %	6.303.902,97 99.54 %	29.020,19	2.859.380,53 45.35 %	3.444.522,44 54.64 %	
4	Transferencias corrientes	103.021.950,00 36.243.793,87 139.265.743,87	139.058.901,20 99.85 %	139.058.901,20 99.85 %	206.842,67	132.760.377,09 95.47 %	6.298.524,11 4.52 %	
6	Inversiones reales	3.063.100,00 896.035,64- 2.167.064,36	2.138.751,29 98.69 %	2.138.751,29 98.69 %	28.313,07	740.499,66 34.62 %	1.398.251,63 65.37 %	
7	Transferencias de capital	26.789.650,00 6.714.169,75 33.503.819,75	30.229.610,62 90.22 %	30.229.610,62 90.22 %	3.274.209,13	29.854.858,92 98.76 %	374.751,70 1.23 %	
TOTAL SERVICIO		160.215.270,00 39.430.127,35 199.645.397,35	196.107.012,29 98.22 %	196.107.012,29 98.22 %	3.538.385,06	184.574.699,06 94.11 %	11.532.313,23 5.88 %	

GENERALITAT VALENCIANA		ESTADO DE LIQUIDACIÓN DEL PRESUPUESTO DE GASTOS A LA FECHA 31 DE DICIEMBRE DE 2003 RESUMEN POR SERVICIOS / CAPÍTULOS					REFERENCIA : NPC0004 FECHA : 31/12/2003 HORA : 09:15:05 PÁGINA : 61	
SERVICIO 12.02 D.G. PRODUCCIÓN Y COMERCIALIZAC.AGRARIA		PRESUPUESTO: 2003 ORDINARIO (0 Y 1)						
CAP.	DENOMINACIÓN	CRED. PRESUP. INICIALES MODIFICACIONES DEFINITIVOS	GASTOS COMPROMETIDOS %S/P.DEFINITIVO	OBLIGACIONES RECONOCIDAS NETAS %S/P.DEFINITIVO	REMANENTES DE CRÉDITO	PAGOS %S/ TOTAL O	OBLIGACIONES PENDIENTES DE PAGO A 31/12 %S/ TOTAL O	
1	Gastos de personal	5.003.430,00 503.173,65- 4.500.256,35	4.500.256,35 100.00 %	4.500.256,35 100.00 %	0,00	4.496.427,38 99.91 %	3.828,97 0.08 %	
2	Compra bienes corr.y gtos. funcionamiento	801.020,00 72.620,41- 728.399,59	661.832,47 90.86 %	661.832,47 90.86 %	66.567,12	374.615,33 56.60 %	287.217,14 43.39 %	
4	Transferencias corrientes	8.057.690,00 920.918,99- 7.136.771,01	7.081.440,90 99.22 %	7.081.440,90 99.22 %	55.330,11	1.003.688,20 14.17 %	6.077.752,70 85.82 %	
6	Inversiones reales	1.300.120,00 42.196,60 1.342.316,60	801.417,64 59.70 %	801.417,64 59.70 %	540.898,96	523.327,90 65.30 %	278.089,74 34.69 %	
7	Transferencias de capital	39.412.190,00 9.436.269,77 48.848.459,77	48.772.447,22 99.84 %	48.772.447,22 99.84 %	76.012,55	29.189.446,67 59.84 %	19.583.000,55 40.15 %	
TOTAL SERVICIO		54.574.450,00 7.981.753,32 62.556.203,32	61.817.394,58 98.81 %	61.817.394,58 98.81 %	738.808,74	35.587.505,48 57.56 %	26.229.889,10 42.43 %	

GENERALITAT VALENCIANA		ESTADO DE LIQUIDACIÓN DEL PRESUPUESTO DE GASTOS A LA FECHA 31 DE DICIEMBRE DE 2003 RESUMEN POR SERVICIOS / CAPÍTULOS					REFERENCIA : NPC0004 FECHA : 31/12/2003 HORA : 09:15:05 PÁGINA : 62	
SERVICIO 12.03 D.G. MODERN. ESTRUCT. AGRAR. Y DES. RURAL		PRESUPUESTO: 2003 ORDINARIO (0 Y 1)						
CAP.	DENOMINACIÓN	CRED. PRESUP. INICIALES MODIFICACIONES DEFINITIVOS	GASTOS COMPROMETIDOS %S/P. DEFINITIVO	OBLIGACIONES RECONOCIDAS NETAS %S/P. DEFINITIVO	REMANENTES DE CRÉDITO	PAGOS %S/ TOTAL O	OBLIGACIONES PENDIENTES DE PAGO A 31/12 %S/ TOTAL O	
1	Gastos de personal	4.052.750,00 268.288,70- 3.784.461,30	3.784.461,30 100.00 %	3.784.461,30 100.00 %	0,00	3.781.559,65 99.92 %	2.901,65 0.07 %	
2	Compra bienes corr. y gtos. funcionamiento	759.810,00 196.896,97- 562.913,03	554.750,61 98.54 %	554.750,61 98.54 %	8.162,42	197.186,85 35.54 %	357.563,76 64.45 %	
4	Transferencias corrientes	2.366.310,00 2.134.779,83- 231.530,17	194.030,17 83.80 %	194.030,17 83.80 %	37.500,00	18.160,36 9.35 %	175.869,81 90.64 %	
6	Inversiones reales	37.141.640,00 3.765.764,22- 33.375.875,78	28.551.759,78 85.54 %	28.551.759,78 85.54 %	4.824.116,00	17.625.120,65 61.73 %	10.926.639,13 38.26 %	
7	Transferencias de capital	45.681.610,00 20.993.007,64- 24.688.602,36	24.678.012,05 99.95 %	24.678.012,05 99.95 %	10.590,31	5.416.581,99 21.94 %	19.261.430,06 78.05 %	
8	Activos financieros	601.010,00 0,00 601.010,00	427.157,69 71.07 %	427.157,69 71.07 %	173.852,31	212.598,17 49.77 %	214.559,52 50.22 %	
TOTAL SERVICIO		90.603.130,00 27.358.737,36- 63.244.392,64	58.190.171,60 92.00 %	58.190.171,60 92.00 %	5.054.221,04	27.251.207,67 46.83 %	30.938.963,93 53.16 %	

GENERALITAT VALENCIANA		ESTADO DE LIQUIDACIÓN DEL PRESUPUESTO DE GASTOS A LA FECHA 31 DE DICIEMBRE DE 2003 RESUMEN POR SERVICIOS / CAPÍTULOS				REFERENCIA : NPC0004 FECHA : 31/12/2003 HORA : 09:15:05 PÁGINA : 63	
SERVICIO 12.04 D.G. INVEST. E INNOVACIÓN AGRAR. Y GAN.		PRESUPUESTO: 2003 ORDINARIO (0 Y 1)					
CAP.	DENOMINACIÓN	CRED. PRESUP. INICIALES MODIFICACIONES DEFINITIVOS	GASTOS COMPROMETIDOS %S/P.DEFINITIVO	OBLIGACIONES RECONOCIDAS NETAS %S/P.DEFINITIVO	REMANENTES DE CRÉDITO	PAGOS %S/ TOTAL O	OBLIGACIONES PENDIENTES DE PAGO A 31/12 %S/ TOTAL O
1	Gastos de personal	12.101.720,00 531.384,00- 11.570.336,00	11.570.336,00 100.00 %	11.570.336,00 100.00 %	0,00	11.559.517,14 99.90 %	10.818,86 0.09 %
2	Compra bienes corr.y gtos. funcionamiento	11.815.950,00 102.795,72 11.918.745,72	11.847.200,09 99.39 %	11.847.200,09 99.39 %	71.545,63	3.305.299,00 27.89 %	8.541.901,09 72.10 %
4	Transferencias corrientes	18.506.470,00 2.276.838,83- 16.229.631,17	16.076.364,27 99.05 %	16.076.364,27 99.05 %	153.266,90	7.611.823,91 47.34 %	8.464.540,36 52.65 %
6	Inversiones reales	3.889.650,00 1.814.119,98 5.703.769,98	5.115.443,91 89.68 %	5.115.443,91 89.68 %	588.326,07	1.487.196,81 29.07 %	3.628.247,10 70.92 %
7	Transferencias de capital	8.500.790,00 885.553,29- 7.615.236,71	7.548.453,98 99.12 %	7.548.453,98 99.12 %	66.782,73	4.404.542,40 58.35 %	3.143.911,58 41.64 %
TOTAL SERVICIO		54.814.580,00 1.776.860,42- 53.037.719,58	52.157.798,25 98.34 %	52.157.798,25 98.34 %	879.921,33	28.368.379,26 54.38 %	23.789.418,99 45.61 %

GENERALITAT VALENCIANA		ESTADO DE LIQUIDACIÓN DEL PRESUPUESTO DE GASTOS A LA FECHA 31 DE DICIEMBRE DE 2003 RESUMEN POR SERVICIOS / CAPÍTULOS					REFERENCIA : NPC0004 FECHA : 31/12/2003 HORA : 09:15:05 PÁGINA : 64	
SERVICIO 12.05 D.G. PRODUCCION Y COMERCIALIZACIÓN AGRAR.		PRESUPUESTO: 2003 ORDINARIO (0 Y 1)						
CAP.	DENOMINACIÓN	CRED. PRESUP. INICIALES MODIFICACIONES DEFINITIVOS	GASTOS COMPROMETIDOS %S/P. DEFINITIVO	OBLIGACIONES RECONOCIDAS NETAS %S/P. DEFINITIVO	REMANENTES DE CRÉDITO	PAGOS %S/ TOTAL O	OBLIGACIONES PENDIENTES DE PAGO A 31/12 %S/ TOTAL O	
1	Gastos de personal	4.541.990,00 265.292,73- 4.276.697,27	4.276.697,27 100.00 %	4.276.697,27 100.00 %	0,00	4.275.162,36 99.96 %	1.534,91 0.03 %	
2	Compra bienes corr.y gtos. funcionamiento	4.094.340,00 606.483,71- 3.487.856,29	3.480.481,48 99.78 %	3.480.481,48 99.78 %	7.374,81	803.763,28 23.09 %	2.676.718,20 76.90 %	
4	Transferencias corrientes	15.881.190,00 4.786.406,10- 11.094.783,90	11.059.817,37 99.68 %	11.059.817,37 99.68 %	34.966,53	5.510.023,67 49.82 %	5.549.793,70 50.17 %	
6	Inversiones reales	60.000,00 56.689,00- 3.311,00	1.311,00 39.59 %	1.311,00 39.59 %	2.000,00	0,00 0.00 %	1.311,00 100.00 %	
7	Transferencias de capital	5.329.850,00 2.771.684,90- 2.558.165,10	2.558.165,10 100.00 %	2.558.165,10 100.00 %	0,00	1.041.155,04 40.69 %	1.517.010,06 59.30 %	
TOTAL SERVICIO		29.907.370,00 8.486.556,44- 21.420.813,56	21.376.472,22 99.79 %	21.376.472,22 99.79 %	44.341,34	11.630.104,35 54.40 %	9.746.367,87 45.59 %	

GENERALITAT VALENCIANA		ESTADO DE LIQUIDACIÓN DEL PRESUPUESTO DE GASTOS A LA FECHA 31 DE DICIEMBRE DE 2003 RESUMEN POR SERVICIOS / CAPÍTULOS					REFERENCIA : NPC0004 FECHA : 31/12/2003 HORA : 09:15:05 PÁGINA : 65	
SERVICIO 12.06 D.G. DE RELACIONES AGRARIAS CON LA U.E.		PRESUPUESTO: 2003 ORDINARIO (0 Y 1)						
CAP.	DENOMINACIÓN	CRED. PRESUP. INICIALES MODIFICACIONES DEFINITIVOS	GASTOS COMPROMETIDOS %S/P.DEFINITIVO	OBLIGACIONES RECONOCIDAS NETAS %S/P.DEFINITIVO	REMANENTES DE CRÉDITO	PAGOS %S/ TOTAL O	OBLIGACIONES PENDIENTES DE PAGO A 31/12 %S/ TOTAL O	
1	Gastos de personal	1.526.220,00 218.971,85- 1.307.248,15	1.307.248,15 100.00 %	1.307.248,15 100.00 %	0,00	1.306.547,44 99.94 %	700,71 0.05 %	
2	Compra bienes corr.y gtos. funcionamiento	268.770,00 99.679,08- 169.090,92	120.410,97 71.21 %	120.410,97 71.21 %	48.679,95	55.735,05 46.28 %	64.675,92 53.71 %	
4	Transferencias corrientes	1.076.100,00 143.806,00- 932.294,00	844.278,10 90.55 %	844.278,10 90.55 %	88.015,90	340.263,07 40.30 %	504.015,03 59.69 %	
6	Inversiones reales	2.236.480,00 307.300,00- 1.929.180,00	1.798.495,06 93.22 %	1.798.495,06 93.22 %	130.684,94	34.684,64 1.92 %	1.763.810,42 98.07 %	
7	Transferencias de capital	6.985.330,00 5.592.716,04- 1.392.613,96	1.392.613,96 100.00 %	1.392.613,96 100.00 %	0,00	44.663,46 3.20 %	1.347.950,50 96.79 %	
TOTAL SERVICIO		12.092.900,00 6.362.472,97- 5.730.427,03	5.463.046,24 95.33 %	5.463.046,24 95.33 %	267.380,79	1.781.893,66 32.61 %	3.681.152,58 67.38 %	

GENERALITAT VALENCIANA		ESTADO DE LIQUIDACIÓN DEL PRESUPUESTO DE GASTOS A LA FECHA 31 DE DICIEMBRE DE 2003 RESUMEN POR SERVICIOS / CAPÍTULOS				REFERENCIA : NPC0004 FECHA : 31/12/2003 HORA : 09:15:05 PÁGINA : 66	
SERVICIO 14.01 DIRECCION Y SERVICIOS GENERALES		PRESUPUESTO: 2003 ORDINARIO (0 Y 1)					
CAP.	DENOMINACIÓN	CRED. PRESUP. INICIALES MODIFICACIONES DEFINITIVOS	GASTOS COMPROMETIDOS %S/P. DEFINITIVO	OBLIGACIONES RECONOCIDAS NETAS %S/P. DEFINITIVO	REMANENTES DE CRÉDITO	PAGOS %S/ TOTAL O	OBLIGACIONES PENDIENTES DE PAGO A 31/12 %S/ TOTAL O
1	Gastos de personal	12.751.730,00 1.424.071,78- 11.327.658,22	11.327.658,22 100.00 %	11.327.658,22 100.00 %	0,00	11.321.499,00 99.94 %	6.159,22 0.05 %
2	Compra bienes corr.y gtos. funcionamiento	1.961.700,00 55.139,51 2.016.839,51	2.012.877,50 99.80 %	2.012.877,50 99.80 %	3.962,01	876.550,79 43.54 %	1.136.326,71 56.45 %
3	Gastos financieros	0,00 67.010,39 67.010,39	67.010,39 100.00 %	67.010,39 100.00 %	0,00	296,60 0.44 %	66.713,79 99.55 %
4	Transferencias corrientes	2.299.630,00 178.657,00- 2.120.973,00	2.058.482,27 97.05 %	2.058.482,27 97.05 %	62.490,73	899.561,34 43.70 %	1.158.920,93 56.29 %
6	Inversiones reales	447.510,00 0,00 447.510,00	424.869,88 94.94 %	424.869,88 94.94 %	22.640,12	241.642,75 56.87 %	183.227,13 43.12 %
7	Transferencias de capital	390.650,00 300.500,00- 90.150,00	90.150,00 100.00 %	90.150,00 100.00 %	0,00	82.018,45 90.97 %	8.131,55 9.02 %
TOTAL SERVICIO		17.851.220,00 1.781.078,88- 16.070.141,12	15.981.048,26 99.44 %	15.981.048,26 99.44 %	89.092,86	13.421.568,93 83.98 %	2.559.479,33 16.01 %

GENERALITAT VALENCIANA		ESTADO DE LIQUIDACIÓN DEL PRESUPUESTO DE GASTOS A LA FECHA 31 DE DICIEMBRE DE 2003 RESUMEN POR SERVICIOS / CAPÍTULOS				REFERENCIA : NPC0004 FECHA : 31/12/2003 HORA : 09:15:05 PÁGINA : 67	
SERVICIO 14.02 D.G. DE CALIDAD AMBIENTAL		PRESUPUESTO: 2003 ORDINARIO (0 Y 1)					
CAP.	DENOMINACIÓN	CRED. PRESUP. INICIALES MODIFICACIONES DEFINITIVOS	GASTOS COMPROMETIDOS %S/P. DEFINITIVO	OBLIGACIONES RECONOCIDAS NETAS %S/P. DEFINITIVO	REMANENTES DE CRÉDITO	PAGOS %S/ TOTAL O	OBLIGACIONES PENDIENTES DE PAGO A 31/12 %S/ TOTAL O
1	Gastos de personal	3.036.500,00 420.635,50- 2.615.864,50	2.615.864,50 100.00 %	2.615.864,50 100.00 %	0,00	2.614.606,65 99.95 %	1.257,85 0.04 %
2	Compra bienes corr.y gtos. funcionamiento	3.589.800,00 20.535,32 3.610.335,32	3.508.285,85 97.17 %	3.508.285,85 97.17 %	102.049,47	1.302.820,46 37.13 %	2.205.465,39 62.86 %
4	Transferencias corrientes	2.293.750,00 339.671,75- 1.954.078,25	1.953.087,37 99.94 %	1.953.087,37 99.94 %	990,88	29.964,68 1.53 %	1.923.122,69 98.46 %
6	Inversiones reales	14.404.000,00 19.140.358,95 33.544.358,95	22.220.501,35 66.24 %	22.220.501,35 66.24 %	11.323.857,60	14.406.590,82 64.83 %	7.813.910,53 35.16 %
7	Transferencias de capital	6.299.550,00 1.352.743,91- 4.946.806,09	4.931.302,48 99.68 %	4.931.302,48 99.68 %	15.503,61	792.473,42 16.07 %	4.138.829,06 83.92 %
TOTAL SERVICIO		29.623.600,00 17.047.843,11 46.671.443,11	35.229.041,55 75.48 %	35.229.041,55 75.48 %	11.442.401,56	19.146.456,03 54.34 %	16.082.585,52 45.65 %

GENERALITAT VALENCIANA		ESTADO DE LIQUIDACIÓN DEL PRESUPUESTO DE GASTOS A LA FECHA 31 DE DICIEMBRE DE 2003 RESUMEN POR SERVICIOS / CAPÍTULOS					REFERENCIA : NPC0004 FECHA : 31/12/2003 HORA : 09:15:05 PÁGINA : 68	
SERVICIO 14.03 D.G. DE GESTIÓN DEL MEDIO AMBIENTE		PRESUPUESTO: 2003 ORDINARIO (0 Y 1)						
CAP.	DENOMINACIÓN	CRED. PRESUP. INICIALES MODIFICACIONES DEFINITIVOS	GASTOS COMPROMETIDOS %S/P. DEFINITIVO	OBLIGACIONES RECONOCIDAS NETAS %S/P. DEFINITIVO	REMANENTES DE CRÉDITO	PAGOS %S/ TOTAL O	OBLIGACIONES PENDIENTES DE PAGO A 31/12 %S/ TOTAL O	
1	Gastos de personal	2.772.830,00 610.175,68- 2.162.654,32	2.162.654,32 100.00 %	2.162.654,32 100.00 %	0,00	2.161.137,09 99.92 %	1.517,23 0.07 %	
2	Compra bienes corr.y gtos. funcionamiento	3.696.220,00 252.743,00- 3.443.477,00	3.439.135,43 99.87 %	3.439.135,43 99.87 %	4.341,57	883.161,38 25.67 %	2.555.974,05 74.32 %	
4	Transferencias corrientes	1.585.560,00 343.810,07- 1.241.749,93	1.134.641,91 91.37 %	1.134.641,91 91.37 %	107.108,02	121.498,23 10.70 %	1.013.143,68 89.29 %	
6	Inversiones reales	11.393.060,00 2.639.150,00- 8.753.910,00	5.811.905,65 66.39 %	5.811.905,65 66.39 %	2.942.004,35	1.762.266,11 30.32 %	4.049.639,54 69.67 %	
7	Transferencias de capital	4.241.950,00 3.437.090,45- 804.859,55	758.653,75 94.25 %	758.653,75 94.25 %	46.205,80	0,00 0.00 %	758.653,75 100.00 %	
TOTAL SERVICIO		23.689.620,00 7.282.969,20- 16.406.650,80	13.306.991,06 81.10 %	13.306.991,06 81.10 %	3.099.659,74	4.928.062,81 37.03 %	8.378.928,25 62.96 %	

GENERALITAT VALENCIANA		ESTADO DE LIQUIDACIÓN DEL PRESUPUESTO DE GASTOS A LA FECHA 31 DE DICIEMBRE DE 2003 RESUMEN POR SERVICIOS / CAPÍTULOS				REFERENCIA : NPC0004 FECHA : 31/12/2003 HORA : 09:15:05 PÁGINA : 69	
SERVICIO 14.04 D. G. DE GESTIÓN DEL MEDIO NATURAL		PRESUPUESTO: 2003 ORDINARIO (0 Y 1)					
CAP.	DENOMINACIÓN	CRED. PRESUP. INICIALES MODIFICACIONES DEFINITIVOS	GASTOS COMPROMETIDOS %S/P. DEFINITIVO	OBLIGACIONES RECONOCIDAS NETAS %S/P. DEFINITIVO	REMANENTES DE CRÉDITO	PAGOS %S/ TOTAL O	OBLIGACIONES PENDIENTES DE PAGO A 31/12 %S/ TOTAL O
1	Gastos de personal	3.742.450,00 310.452,37- 3.431.997,63	3.431.997,63 100.00 %	3.431.997,63 100.00 %	0,00	3.430.491,94 99.95 %	1.505,69 0.04 %
2	Compra bienes corr.y gtos. funcionamiento	9.585.400,00 461.029,77- 9.124.370,23	9.114.936,08 99.89 %	9.114.936,08 99.89 %	9.434,15	2.161.287,46 23.71 %	6.953.648,62 76.28 %
4	Transferencias corrientes	1.206.740,00 119.301,93- 1.087.438,07	1.059.671,74 97.44 %	1.059.671,74 97.44 %	27.766,33	342.661,70 32.33 %	717.010,04 67.66 %
6	Inversiones reales	25.122.710,00 987.999,60- 24.134.710,40	21.098.660,40 87.42 %	21.098.660,40 87.42 %	3.036.050,00	4.628.155,86 21.93 %	16.470.504,54 78.06 %
7	Transferencias de capital	5.598.600,00 2.009.121,22- 3.589.478,78	3.281.149,69 91.41 %	3.281.149,69 91.41 %	308.329,09	260.153,63 7.92 %	3.020.996,06 92.07 %
TOTAL SERVICIO		45.255.900,00 3.887.904,89- 41.367.995,11	37.986.415,54 91.82 %	37.986.415,54 91.82 %	3.381.579,57	10.822.750,59 28.49 %	27.163.664,95 71.50 %

GENERALITAT VALENCIANA		ESTADO DE LIQUIDACIÓN DEL PRESUPUESTO DE GASTOS A LA FECHA 31 DE DICIEMBRE DE 2003 RESUMEN POR SERVICIOS / CAPÍTULOS					REFERENCIA : NPC0004 FECHA : 31/12/2003 HORA : 09:15:05 PÁGINA : 70	
SERVICIO 14.05 D.G. PLANIFICACIÓN Y ORDENAC.TERRITORIO		PRESUPUESTO: 2003 ORDINARIO (0 Y 1)						
CAP.	DENOMINACIÓN	CRED.PRESUP. INICIALES MODIFICACIONES DEFINITIVOS	GASTOS COMPROMETIDOS %S/P.DEFINITIVO	OBLIGACIONES RECONOCIDAS NETAS %S/P.DEFINITIVO	REMANENTES DE CREDITO	PAGOS %S/ TOTAL O	OBLIGACIONES PENDIENTES DE PAGO A 31/12 %S/ TOTAL O	
6	Inversiones reales	0,00 768.137,57 768.137,57	401.891,97 52.32 %	401.891,97 52.32 %	366.245,60	46.091,30 11.46 %	355.800,67 88.53 %	
7	Transferencias de capital	0,00 99.060,25 99.060,25	99.060,25 100.00 %	99.060,25 100.00 %	0,00	0,00 0.00 %	99.060,25 100.00 %	
TOTAL SERVICIO		0,00 867.197,82 867.197,82	500.952,22 57.76 %	500.952,22 57.76 %	366.245,60	46.091,30 9.20 %	454.860,92 90.79 %	

GENERALITAT VALENCIANA		ESTADO DE LIQUIDACIÓN DEL PRESUPUESTO DE GASTOS A LA FECHA 31 DE DICIEMBRE DE 2003 RESUMEN POR SERVICIOS / CAPÍTULOS					REFERENCIA : NPC0004 FECHA : 31/12/2003 HORA : 09:15:05 PÁGINA : 71	
SERVICIO 14.06 D.G. DE VIVIENDA Y PROYECTOS URBANOS		PRESUPUESTO: 2003 ORDINARIO (0 Y 1)						
CAP.	DENOMINACIÓN	CRED. PRESUP. INICIALES MODIFICACIONES DEFINITIVOS	GASTOS COMPROMETIDOS %S/P. DEFINITIVO	OBLIGACIONES RECONOCIDAS NETAS %S/P. DEFINITIVO	REMANENTES DE CREDITO	PAGOS %S/ TOTAL O	OBLIGACIONES PENDIENTES DE PAGO A 31/12 %S/ TOTAL O	
2	Compra bienes corr.y gtos. funcionamiento	0,00 287.979,76 287.979,76	287.979,75 99.99 %	287.979,75 99.99 %	0,01	0,00 0.00 %	287.979,75 100.00 %	
4	Transferencias corrientes	0,00 524.281,50 524.281,50	524.281,50 100.00 %	524.281,50 100.00 %	0,00	524.281,50 100.00 %	0,00 0.00 %	
6	Inversiones reales	0,00 3.026.769,10 3.026.769,10	1.705.578,08 56.34 %	1.705.578,08 56.34 %	1.321.191,02	1.072.602,62 62.88 %	632.975,46 37.11 %	
7	Transferencias de capital	0,00 31.502.008,22 31.502.008,22	31.502.008,22 100.00 %	31.502.008,22 100.00 %	0,00	975,91 0.00 %	31.501.032,31 99.99 %	
TOTAL SERVICIO		0,00 35.341.038,58 35.341.038,58	34.019.847,55 96.26 %	34.019.847,55 96.26 %	1.321.191,03	1.597.860,03 4.69 %	32.421.987,52 95.30 %	

GENERALITAT VALENCIANA		ESTADO DE LIQUIDACIÓN DEL PRESUPUESTO DE GASTOS A LA FECHA 31 DE DICIEMBRE DE 2003 RESUMEN POR SERVICIOS / CAPÍTULOS					REFERENCIA : NPC00004 FECHA : 31/12/2003 HORA : 09:15:05 PÁGINA : 72	
SERVICIO 16.01 DIRECCION Y SERVICIOS GENERALES		PRESUPUESTO: 2003 ORDINARIO (0 Y 1)						
CAP .	DENOMINACIÓN	CRED. PRESUP . INICIALES MODIFICACIONES DEFINITIVOS	GASTOS COMPROMETIDOS %S/P.DEFINITIVO	OBLIGACIONES RECONOCIDAS NETAS %S/P.DEFINITIVO	REMANENTES DE CRÉDITO	PAGOS %S/ TOTAL O	OBLIGACIONES PENDIENTES DE PAGO A 31/12 %S/ TOTAL O	
1	Gastos de personal	15.449.750,00 667.949,66- 14.781.800,34	14.781.800,34 100.00 %	14.781.800,34 100.00 %	0,00	14.770.768,83 99.92 %	11.031,51 0.07 %	
2	Compra bienes corr.y gtos. funcionamiento	2.046.550,00 529.001,11 2.575.551,11	2.570.367,56 99.79 %	2.570.367,56 99.79 %	5.183.55	1.414.192,91 55.01 %	1.156.174,65 44.98 %	
3	Gastos financieros	0,00 189.399,74 189.399,74	189.399,74 100.00 %	189.399,74 100.00 %	0,00	21.158,33 11.17 %	168.241,41 88.82 %	
4	Transferencias corrientes	14.535.810,00 71.086,47- 14.464.723,53	14.424.011,54 99.71 %	14.424.011,54 99.71 %	40.711,99	10.892.186,04 75.51 %	3.531.825,50 24.48 %	
6	Inversiones reales	1.970.150,00 430.649,36- 1.539.500,64	1.276.697,03 82.92 %	1.276.697,03 82.92 %	262.803,61	227.620,57 17.82 %	1.049.076,46 82.17 %	
7	Transferencias de capital	321.330,00 0,00 321.330,00	321.330,00 100.00 %	321.330,00 100.00 %	0,00	160.665,00 50.00 %	160.665,00 50.00 %	
8	Activos financieros	60.110,00 0,00 60.110,00	60.110,00 100.00 %	60.110,00 100.00 %	0,00	60.110,00 100.00 %	0,00 0.00 %	
TOTAL SERVICIO		34.383.700,00 451.284,64- 33.932.415,36	33.623.716,21 99.09 %	33.623.716,21 99.09 %	308.699,15	27.546.701,68 81.92 %	6.077.014,53 18.07 %	

GENERALITAT VALENCIANA		ESTADO DE LIQUIDACIÓN DEL PRESUPUESTO DE GASTOS A LA FECHA 31 DE DICIEMBRE DE 2003 RESUMEN POR SERVICIOS / CAPÍTULOS					REFERENCIA : NPC0004 FECHA : 31/12/2003 HORA : 09:15:05 PÁGINA : 73	
SERVICIO 16.02 D.G. DE SERVICIOS SOCIALES		PRESUPUESTO: 2003 ORDINARIO (0 Y 1)						
CAP.	DENOMINACIÓN	CRED. PRESUP. INICIALES MODIFICACIONES DEFINITIVOS	GASTOS COMPROMETIDOS %S/P. DEFINITIVO	OBLIGACIONES RECONOCIDAS NETAS %S/P. DEFINITIVO	REMANENTES DE CRÉDITO	PAGOS %S/ TOTAL O	OBLIGACIONES PENDIENTES DE PAGO A 31/12 %S/ TOTAL O	
1	Gastos de personal	25.829.250,00 613.601,54 26.442.851,54	26.442.851,54 100.00 %	26.442.851,54 100.00 %	0,00	26.409.294,41 99.87 %	33.557,13 0.12 %	
2	Compra bienes corr.y gtos. funcionamiento	49.829.890,00 2.660.446,99- 47.169.443,01	47.123.650,58 99.90 %	47.123.650,58 99.90 %	45.792,43	27.523.073,50 58.40 %	19.600.577,08 41.59 %	
4	Transferencias corrientes	72.303.690,00 3.216.301,38 75.519.991,38	75.294.770,59 99.70 %	75.294.770,59 99.70 %	225.220,79	50.354.485,28 66.87 %	24.940.285,31 33.12 %	
6	Inversiones reales	5.782.870,00 440.726,28 6.223.596,28	5.820.982,25 93.53 %	5.820.982,25 93.53 %	402.614,03	747.192,96 12.83 %	5.073.789,29 87.16 %	
7	Transferencias de capital	10.564.370,00 1.036.184,74- 9.528.185,26	9.528.177,26 99.99 %	9.528.177,26 99.99 %	8,00	1.428.549,36 14.99 %	8.099.627,90 85.00 %	
TOTAL SERVICIO		164.310.070,00 573.997,47 164.884.067,47	164.210.432,22 99.59 %	164.210.432,22 99.59 %	673.635,25	106.462.595,51 64.83 %	57.747.836,71 35.16 %	

GENERALITAT VALENCIANA		ESTADO DE LIQUIDACIÓN DEL PRESUPUESTO DE GASTOS A LA FECHA 31 DE DICIEMBRE DE 2003 RESUMEN POR SERVICIOS / CAPÍTULOS					REFERENCIA : NPC0004 FECHA : 31/12/2003 HORA : 09:15:05 PÁGINA : 74	
SERVICIO 16.03 D.G. DE FAMILIA, MENOR Y ADOPCIONES		PRESUPUESTO: 2003 ORDINARIO (0 Y 1)						
CAP.	DENOMINACIÓN	CRED. PRESUP. INICIALES MODIFICACIONES DEFINITIVOS	GASTOS COMPROMETIDOS %S/P. DEFINITIVO	OBLIGACIONES RECONOCIDAS NETAS %S/P. DEFINITIVO	REMANENTES DE CREDITO	PAGOS %S/ TOTAL O	OBLIGACIONES PENDIENTES DE PAGO A 31/12 %S/ TOTAL O	
1	Gastos de personal	13.322.610,00 91.503,46 13.414.113,46	13.414.113,46 100.00 %	13.414.113,46 100.00 %	0,00	13.396.137,34 99.86 %	17.976,12 0.13 %	
2	Compra bienes corr.y gtos. funcionamiento	15.209.490,00 207.000,00- 15.002.490,00	14.996.726,19 99.96 %	14.996.726,19 99.96 %	5.763,81	11.596.428,34 77.32 %	3.400.297,85 22.67 %	
4	Transferencias corrientes	30.709.840,00 1.355.521,97 32.065.361,97	31.941.349,84 99.61 %	31.941.349,84 99.61 %	124.012,13	23.958.220,07 75.00 %	7.983.129,77 24.99 %	
6	Inversiones reales	1.261.530,00 833.563,89 2.095.093,89	2.084.172,20 99.47 %	2.084.172,20 99.47 %	10.921,69	337.906,49 16.21 %	1.746.265,71 83.78 %	
TOTAL SERVICIO		60.503.470,00 2.073.589,32 62.577.059,32	62.436.361,69 99.77 %	62.436.361,69 99.77 %	140.697,63	49.288.692,24 78.94 %	13.147.669,45 21.05 %	

GENERALITAT VALENCIANA		ESTADO DE LIQUIDACIÓN DEL PRESUPUESTO DE GASTOS A LA FECHA 31 DE DICIEMBRE DE 2003 RESUMEN POR SERVICIOS / CAPÍTULOS				REFERENCIA : NPC0004 FECHA : 31/12/2003 HORA : 09:15:05 PÁGINA : 75	
SERVICIO 16.04 D.G. DE LA MUJER		PRESUPUESTO: 2003 ORDINARIO (0 Y 1)					
CAP.	DENOMINACIÓN	CRED. PRESUP. INICIALES MODIFICACIONES DEFINITIVOS	GASTOS COMPROMETIDOS %S/P. DEFINITIVO	OBLIGACIONES RECONOCIDAS NETAS %S/P. DEFINITIVO	REMANENTES DE CRÉDITO	PAGOS %S/ TOTAL O	OBLIGACIONES PENDIENTES DE PAGO A 31/12 %S/ TOTAL O
1	Gastos de personal	882.690,00 113.688,99- 769.001,01	769.001,01 100.00 %	769.001,01 100.00 %	0,00	768.794,12 99.97 %	206,89 0.02 %
2	Compra bienes corr.y gtos. funcionamiento	4.153.470,00 99.371,59 4.252.841,59	4.156.675,37 97.73 %	4.156.675,37 97.73 %	96.166,22	2.077.248,50 49.97 %	2.079.426,87 50.02 %
4	Transferencias corrientes	2.876.400,00 3.144.481,10 6.020.881,10	5.985.881,23 99.41 %	5.985.881,23 99.41 %	34.999,87	2.406.730,97 40.20 %	3.579.150,26 59.79 %
6	Inversiones reales	415.960,00 4.693,94 420.653,94	404.851,88 96.24 %	404.851,88 96.24 %	15.802,06	340.119,27 84.01 %	64.732,61 15.98 %
7	Transferencias de capital	360.600,00 112.586,41- 248.013,59	194.986,57 78.61 %	194.986,57 78.61 %	53.027,02	124.054,89 63.62 %	70.931,68 36.37 %
TOTAL SERVICIO		8.689.120,00 3.022.271,23 11.711.391,23	11.511.396,06 98.29 %	11.511.396,06 98.29 %	199.995,17	5.716.947,75 49.66 %	5.794.448,31 50.33 %

GENERALITAT VALENCIANA		ESTADO DE LIQUIDACIÓN DEL PRESUPUESTO DE GASTOS A LA FECHA 31 DE DICIEMBRE DE 2003 RESUMEN POR SERVICIOS / CAPÍTULOS					REFERENCIA : NPC0004 FECHA : 31/12/2003 HORA : 09:15:05 PÁGINA : 76		
SERVICIO 16.05		D.G. DE DROCODEPENDENCIAS PRESUPUESTO: 2003 ORDINARIO (0 Y 1)							
CAP.	DENOMINACIÓN	CRED. PRESUP. INICIALES MODIFICACIONES DEFINITIVOS	GASTOS COMPROMETIDOS %S/P. DEFINITIVO	OBLIGACIONES RECONOCIDAS NETAS %S/P. DEFINITIVO	REMANENTES DE CREDITO	PAGOS %S/ TOTAL O	OBLIGACIONES PENDIENTES DE PAGO A 31/12 %S/ TOTAL O		
1	Gastos de personal	1.007.430,00 214.543,67- 792.886,33	792.886,33 100.00 %	792.886,33 100.00 %	0,00	792.651,07 99.97 %	235,26 0.02 %		
2	Compra bienes corr.y gtos. funcionamiento	1.712.890,00 1.092.301,09- 620.588,91	620.588,91 100.00 %	620.588,91 100.00 %	0,00	508.343,38 81.91 %	112.245,53 18.08 %		
4	Transferencias corrientes	9.301.210,00 4.272.026,25- 5.029.183,75	5.029.183,75 100.00 %	5.029.183,75 100.00 %	0,00	3.854.203,75 76.63 %	1.174.980,00 23.36 %		
6	Inversiones reales	30.000,00 25.838,75- 4.161,25	4.161,25 100.00 %	4.161,25 100.00 %	0,00	1.592,35 38.26 %	2.568,90 61.73 %		
7	Transferencias de capital	290.000,00 281.250,00- 8.750,00	8.750,00 100.00 %	8.750,00 100.00 %	0,00	8.750,00 100.00 %	0,00 0.00 %		
TOTAL SERVICIO		12.341.530,00 5.885.959,76- 6.455.570,24	6.455.570,24 100.00 %	6.455.570,24 100.00 %	0,00	5.165.540,55 80.01 %	1.290.029,69 19.98 %		

GENERALITAT VALENCIANA		ESTADO DE LIQUIDACIÓN DEL PRESUPUESTO DE GASTOS A LA FECHA 31 DE DICIEMBRE DE 2003 RESUMEN POR SERVICIOS / CAPÍTULOS					REFERENCIA : NPC0004 FECHA : 31/12/2003 HORA : 09:15:05 PÁGINA : 77	
SERVICIO 16.06 D.G. INTEGRAC.SOCIAL DEL DISCAPACITADO		PRESUPUESTO: 2003 ORDINARIO (0 Y 1)						
CAP.	DENOMINACIÓN	CRED. PRESUP. INICIALES MODIFICACIONES DEFINITIVOS	GASTOS COMPROMETIDOS %S/P.DEFINITIVO	OBLIGACIONES RECONOCIDAS NETAS %S/P.DEFINITIVO	REMANENTES DE CRÉDITO	PAGOS %S/ TOTAL O	OBLIGACIONES PENDIENTES DE PAGO A 31/12 %S/ TOTAL O	
1	Gastos de personal	9.690.370,00 53.567,28 9.743.937,28	9.743.937,28 100.00 %	9.743.937,28 100.00 %	0,00	9.729.707,81 99.85 %	14.229,47 0.14 %	
2	Compra bienes corr.y gtos. funcionamiento	10.213.240,00 898.630,00- 9.314.610,00	9.300.981,49 99.85 %	9.300.981,49 99.85 %	13.628,51	5.826.864,86 62.64 %	3.474.116,63 37.35 %	
4	Transferencias corrientes	50.818.630,00 2.628.140,04 53.446.770,04	53.344.243,69 99.80 %	53.344.243,69 99.80 %	102.526,35	50.152.675,11 94.01 %	3.191.568,58 5.98 %	
6	Inversiones reales	4.612.100,00 149.707,88 4.761.807,88	4.154.974,26 87.25 %	4.154.974,26 87.25 %	606.833,62	2.642.176,36 63.59 %	1.512.797,90 36.40 %	
7	Transferencias de capital	8.541.080,00 870.940,66- 7.670.139,34	7.611.185,47 99.23 %	7.611.185,47 99.23 %	58.953,87	5.908.341,47 77.62 %	1.702.844,00 22.37 %	
TOTAL SERVICIO		83.875.420,00 1.061.844,54 84.937.264,54	84.155.322,19 99.07 %	84.155.322,19 99.07 %	781.942,35	74.259.765,61 88.24 %	9.895.556,58 11.75 %	

GENERALITAT VALENCIANA		ESTADO DE LIQUIDACIÓN DEL PRESUPUESTO DE GASTOS A LA FECHA 31 DE DICIEMBRE DE 2003 RESUMEN POR SERVICIOS / CAPÍTULOS					REFERENCIA : NPC0004 FECHA : 31/12/2003 HORA : 09:15:05 PÁGINA : 78	
SERVICIO 16.07 D.G. INMIGRACIÓN		PRESUPUESTO: 2003 ORDINARIO (0 Y 1)						
CAP.	DENOMINACIÓN	CRED. PRESUP. INICIALES MODIFICACIONES DEFINITIVOS	GASTOS COMPROMETIDOS %S/P. DEFINITIVO	OBLIGACIONES RECONOCIDAS NETAS %S/P. DEFINITIVO	REMANENTES DE CRÉDITO	PAGOS %S/ TOTAL O	OBLIGACIONES PENDIENTES DE PAGO A 31/12 %S/ TOTAL O	
1	Gastos de personal	644.230,00 251.717,80- 392.512,20	392.512,20 100.00 %	392.512,20 100.00 %	0,00	392.406,76 99.97 %	105,44 0.02 %	
2	Compra bienes corr.y gtos. funcionamiento	503.020,00 228.300,00- 274.720,00	272.017,40 99.01 %	272.017,40 99.01 %	2.702,60	127.476,85 46.86 %	144.540,55 53.13 %	
4	Transferencias corrientes	962.210,00 90.250,00- 871.960,00	816.860,00 93.68 %	816.860,00 93.68 %	55.100,00	615.640,00 75.36 %	201.220,00 24.63 %	
6	Inversiones reales	1.322.220,00 1.317.579,00- 4.641,00	4.641,00 100.00 %	4.641,00 100.00 %	0,00	0,00 0.00 %	4.641,00 100.00 %	
7	Transferencias de capital	439.240,00 60.100,00- 379.140,00	377.734,88 99.62 %	377.734,88 99.62 %	1.405,12	44.098,67 11.67 %	333.636,21 88.32 %	
TOTAL SERVICIO		3.870.920,00 1.947.946,80- 1.922.973,20	1.863.765,48 96.92 %	1.863.765,48 96.92 %	59.207,72	1.179.622,28 63.29 %	684.143,20 36.70 %	

GENERALITAT VALENCIANA		ESTADO DE LIQUIDACIÓN DEL PRESUPUESTO DE GASTOS A LA FECHA 31 DE DICIEMBRE DE 2003 RESUMEN POR SERVICIOS / CAPÍTULOS					REFERENCIA : NPC0004 FECHA : 31/12/2003 HORA : 09:15:05 PÁGINA : 79	
SERVICIO 16.08 D.G. DE PLANES ESPECIALES DE VIVIENDA		PRESUPUESTO: 2003 ORDINARIO (0 Y 1)						
CAP.	DENOMINACIÓN	CRED. PRESUP. INICIALES MODIFICACIONES DEFINITIVOS	GASTOS COMPROMETIDOS %S/P. DEFINITIVO	OBLIGACIONES RECONOCIDAS NETAS %S/P. DEFINITIVO	REMANENTES DE CRÉDITO	PAGOS %S/ TOTAL O	OBLIGACIONES PENDIENTES DE PAGO A 31/12 %S/ TOTAL O	
1	Gastos de personal	408.340,00 222.777,38- 185.562,62	185.562,62 100.00 %	185.562,62 100.00 %	0,00	185.532,92 99.98 %	29,70 0.01 %	
2	Compra bienes corr.y gtos. funcionamiento	503.710,00 0,00 503.710,00	500.312,41 99.32 %	500.312,41 99.32 %	3.397,59	144.453,80 28.87 %	355.858,61 71.12 %	
4	Transferencias corrientes	535.120,00 92.676,07- 442.443,93	442.443,93 100.00 %	442.443,93 100.00 %	0,00	338.259,79 76.45 %	104.184,14 23.54 %	
6	Inversiones reales	72.180,00 0,00 72.180,00	19.285,92 26.71 %	19.285,92 26.71 %	52.894,08	17.458,92 90.52 %	1.827,00 9.47 %	
7	Transferencias de capital	2.906.600,00 1.597.917,60- 1.308.682,40	1.308.682,40 100.00 %	1.308.682,40 100.00 %	0,00	0,00 0.00 %	1.308.682,40 100.00 %	
TOTAL SERVICIO		4.425.950,00 1.913.371,05- 2.512.578,95	2.456.287,28 97.75 %	2.456.287,28 97.75 %	56.291,67	685.705,43 27.91 %	1.770.581,85 72.08 %	

GENERALITAT VALENCIANA		ESTADO DE LIQUIDACIÓN DEL PRESUPUESTO DE GASTOS A LA FECHA 31 DE DICIEMBRE DE 2003 RESUMEN POR SERVICIOS / CAPÍTULOS				REFERENCIA : NPC0004 FECHA : 31/12/2003 HORA : 09:15:05 PÁGINA : 80	
SERVICIO 17.01 INVESTIG.Y NORMALIZ.LING.IDIOMA VALENCIA		PRESUPUESTO: 2003 ORDINARIO (0 Y 1)					
CAP .	DENOMINACIÓN	CRED.PRESUP . INICIALES MODIFICACIONES DEFINITIVOS	GASTOS COMPROMETIDOS %S/P.DEFINITIVO	OBLIGACIONES RECONOCIDAS NETAS %S/P.DEFINITIVO	REMANENTES DE CREDITO	PAGOS %S/ TOTAL O	OBLIGACIONES PENDIENTES DE PAGO A 31/12 %S/ TOTAL O
1	Gastos de personal	1.365.890,00 0,00 1.365.890,00	1.365.890,00 100.00 %	1.365.890,00 100.00 %	0,00	341.472,50 25.00 %	1.024.417,50 75.00 %
2	Compra bienes corr.y gtos. funcionamiento	1.018.000,00 0,00 1.018.000,00	1.018.000,00 100.00 %	1.018.000,00 100.00 %	0,00	254.500,00 25.00 %	763.500,00 75.00 %
4	Transferencias corrientes	171.600,00 0,00 171.600,00	171.600,00 100.00 %	171.600,00 100.00 %	0,00	42.900,00 25.00 %	128.700,00 75.00 %
6	Inversiones reales	860.000,00 0,00 860.000,00	860.000,00 100.00 %	860.000,00 100.00 %	0,00	215.000,00 25.00 %	645.000,00 75.00 %
TOTAL SERVICIO		3.415.490,00 0,00 3.415.490,00	3.415.490,00 100.00 %	3.415.490,00 100.00 %	0,00	853.872,50 25.00 %	2.561.617,50 75.00 %

GENERALITAT VALENCIANA		ESTADO DE LIQUIDACIÓN DEL PRESUPUESTO DE GASTOS A LA FECHA 31 DE DICIEMBRE DE 2003 RESUMEN POR SERVICIOS / CAPÍTULOS					REFERENCIA : NPC0004 FECHA : 31/12/2003 HORA : 09:15:05 PÁGINA : 81	
SERVICIO 19.01 INSTITUTO VALENCIANO DE FINANZAS		PRESUPUESTO: 2003 ORDINARIO (0 Y 1)						
CAP.	DENOMINACIÓN	CRED. PRESUP. INICIALES MODIFICACIONES DEFINITIVOS	GASTOS COMPROMETIDOS %S/P.DEFINITIVO	OBLIGACIONES RECONOCIDAS NETAS %S/P.DEFINITIVO	REMANENTES DE CREDITO	PAGOS %S/ TOTAL O	OBLIGACIONES PENDIENTES DE PAGO A 31/12 %S/ TOTAL O	
3	Gastos financieros	273.078.710,00 43.830.651,54- 229.248.058,46	229.248.058,46 100.00 %	229.248.058,46 100.00 %	0,00	229.248.058,46 100.00 %	0,00 0.00 %	
4	Transferencias corrientes	901.500,00 0,00 901.500,00	901.500,00 100.00 %	901.500,00 100.00 %	0,00	450.756,47 50.00 %	450.743,53 49.99 %	
8	Activos financieros	10.369.500,00 0,00 10.369.500,00	10.369.461,74 99.99 %	10.369.461,74 99.99 %	38,26	10.369.461,74 100.00 %	0,00 0.00 %	
9	Pasivos financieros	117.230.620,00 22.840,02 117.253.460,02	16.758.913,76 14.29 %	16.758.913,76 14.29 %	100.494.546,26	16.758.913,76 100.00 %	0,00 0.00 %	
TOTAL SERVICIO		401.580.330,00 43.807.811,52- 357.772.518,48	257.277.933,96 71.91 %	257.277.933,96 71.91 %	100.494.584,52	256.827.190,43 99.82 %	450.743,53 0.17 %	

GENERALITAT VALENCIANA		ESTADO DE LIQUIDACIÓN DEL PRESUPUESTO DE GASTOS A LA FECHA 31 DE DICIEMBRE DE 2003 RESUMEN POR SERVICIOS / CAPÍTULOS					REFERENCIA : NPC0004 FECHA : 31/12/2003 HORA : 09:15:05 PÁGINA : 82	
SERVICIO 20.01 GASTOS DIVERSOS		PRESUPUESTO: 2003 ORDINARIO (0 Y 1)						
CAP.	DENOMINACIÓN	CRED. PRESUP. INICIALES MODIFICACIONES DEFINITIVOS	GASTOS COMPROMETIDOS %S/P. DEFINITIVO	OBLIGACIONES RECONOCIDAS NETAS %S/P. DEFINITIVO	REMANENTES DE CRÉDITO	PAGOS %S/ TOTAL O	OBLIGACIONES PENDIENTES DE PAGO A 31/12 %S/ TOTAL O	
1	Gastos de personal	2.216.640,00 1.759.882,17 3.976.522,17	3.976.522,17 100.00 %	3.976.522,17 100.00 %	0,00	3.976.522,17 100.00 %	0,00 0.00 %	
2	Compra bienes corr.y gtos. funcionamiento	297.700,00 4.462.291,06 4.759.991,06	4.759.991,06 100.00 %	4.759.991,06 100.00 %	0,00	3.569.993,30 75.00 %	1.189.997,76 24.99 %	
3	Gastos financieros	0,00 410.695,10 410.695,10	410.695,10 100.00 %	410.695,10 100.00 %	0,00	410.695,10 100.00 %	0,00 0.00 %	
4	Transferencias corrientes	111.941.460,00 17.573.777,29- 94.367.682,71	94.328.170,68 99.95 %	94.328.170,68 99.95 %	39.512,03	46.179.665,95 48.95 %	48.148.504,73 51.04 %	
6	Inversiones reales	6.567.870,00 0,00 6.567.870,00	5.365.849,31 81.69 %	5.365.849,31 81.69 %	1.202.020,69	5.365.849,31 100.00 %	0,00 0.00 %	
7	Transferencias de capital	38.804.810,00 11.318.244,16- 27.486.565,84	27.485.763,77 99.99 %	27.485.763,77 99.99 %	802,07	18.704.422,51 68.05 %	8.781.341,26 31.94 %	
8	Activos financieros	148.554.690,00 3.000.000,00 151.554.690,00	151.550.464,68 99.99 %	151.550.464,68 99.99 %	4.225,32	151.550.464,68 100.00 %	0,00 0.00 %	
TOTAL SERVICIO		308.383.170,00 19.259.153,12- 289.124.016,88	287.877.456,77 99.56 %	287.877.456,77 99.56 %	1.246.560,11	229.757.613,02 79.81 %	58.119.843,75 20.18 %	

GENERALITAT VALENCIANA	ESTADO DE LIQUIDACIÓN DEL PRESUPUESTO DE GASTOS A LA FECHA 31 DE DICIEMBRE DE 2003 RESUMEN POR SERVICIOS / CAPÍTULOS	REFERENCIA : NPC0004 FECHA : 31/12/2003 HORA : 09:15:05 PÁGINA : 83
PRESUPUESTO: 2003 ORDINARIO (0 Y 1)		

CAP.	DENOMINACIÓN	CRED. PRESUP. INICIALES MODIFICACIONES DEFINITIVOS	GASTOS COMPROMETIDOS %S/P. DEFINITIVO	OBLIGACIONES RECONOCIDAS NETAS %S/P. DEFINITIVO	REMANENTES DE CRÉDITO	PAGOS %S/ TOTAL O	OBLIGACIONES PENDIENTES DE PAGO A 31/12 %S/ TOTAL O
TOTAL	PRESUPUESTO	8907.101.000,00 688.294.225,60 9595.395.225,60	9344.646.686,71 97.38 %	9344.646.686,71 97.38 %	250.748.538,89	7847.089.866,18 83.97 %	1497.556.820,53 16.02 %

3. ESTADO DE LIQUIDACIÓN DEL PRESUPUESTO

3.B- LIQUIDACIÓN DEL PRESUPUESTO DE INGRESOS

3.B.1-Resumen por capítulos

3.B.2- Resumen por artículos

3

3. ESTADO DE LIQUIDACIÓN DEL PRESUPUESTO

3.B- LIQUIDACIÓN DEL PRESUPUESTO DE INGRESOS

3.B.1- Resumen por capítulos



3

GENERALITAT VALENCIANA		ESTADO DE LIQUIDACIÓN DEL PRESUPUESTO DE INGRESOS A LA FECHA 31 DE DICIEMBRE DE 2003 R E S U M E N P O R C A P Í T U L O S				REFERENCIA : NPC00003 FECHA : 31/12/2003 HORA : 13:01:57 PÁGINA : 1	
PRESUPUESTO: 2003-0 PRESUPUESTO ORDINARIO							
CACS	DENOMINACIÓN	PREV. PRESUP. INICIALES MODIFICACIONES DEFINITIVAS	DERECHOS RECONOCIDOS NETOS %S/P. DEFINITIVO	RECAUDACIÓN NETA %S/ TOTAL DR	DERECHOS ANULADOS Y CANCELADOS	DERECHOS PENDIENTES DE COBRO A 31/12 %S/ TOTAL DR	
1	Impuestos directos	1587.215.600,00 0,00 1587.215.600,00	1528.533.745,64 96.30 %	1476.409.095,27 96.58 %	38.825.551,01	52.124.650,37 3.41 %	
2	Impuestos indirectos	3526.627.210,00 390.529.312,04 3917.156.522,04	3964.395.216,05 101.20 %	3866.112.131,59 97.52 %	91.884.744,66	98.283.084,46 2.47 %	
3	Tasas,precios públicos y otros ingresos	505.742.540,00 58.864.835,41 564.607.375,41	455.116.814,02 80.60 %	408.663.792,22 89.79 %	41.473.972,37	46.453.021,80 10.20 %	
4	Transferencias corrientes	2667.535.970,00 51.939.689,17 2719.475.659,17	2256.702.778,78 82.98 %	2080.205.247,42 92.17 %	4.324.593,11	176.497.531,36 7.82 %	
5	Ingresos patrimoniales	31.103.630,00 72.000.000,00 103.103.630,00	83.137.874,56 80.63 %	79.264.155,59 95.34 %	16.260,60	3.873.718,97 4.65 %	
6	Enajenación de inversiones reales	41.080.400,00 0,00 41.080.400,00	2.806.907,71 6.83 %	2.668.383,25 95.06 %	0,00	138.524,46 4.93 %	
7	Transferencias de capital	439.964.020,00 114.960.388,98 554.924.408,98	333.982.737,68 60.18 %	96.055.711,86 28.76 %	9.491.019,82	237.927.025,82 71.23 %	
8	Activos financieros	601.010,00 0,00 601.010,00	1.407.574,32 234.20 %	1.146.854,95 81.47 %	0,00	260.719,37 18.52 %	
9	Pasivos financieros	107.230.620,00 0,00 107.230.620,00	714.456.798,23 666.28 %	714.456.798,23 100.00 %	0,00	0,00 0.00 %	

GENERALITAT VALENCIANA		ESTADO DE LIQUIDACIÓN DEL PRESUPUESTO DE INGRESOS A LA FECHA 31 DE DICIEMBRE DE 2003 R E S U M E N P O R C A P Í T U L O S				REFERENCIA : NPC0003 FECHA : 31/12/2003 HORA : 13:01:57 PÁGINA : 2	
		PRESUPUESTO: 2003-0 PRESUPUESTO ORDINARIO					
CACS	DENOMINACIÓN	PREV. PRESUP. INICIALES MODIFICACIONES DEFINITIVAS	DERECHOS RECONOCIDOS NETOS %S/P. DEFINITIVO	RECAUDACIÓN NETA %S/ TOTAL DR	DERECHOS ANULADOS Y CANCELADOS	DERECHOS PENDIENTES DE COBRO A 31/12 %S/ TOTAL DR	
TOTAL PRESUPUESTO		8907.101.000,00 688.294.225,60 9595.395.225,60	9340.540.446,99 97.34 %	8724.982.170,38 93.40 %	186.016.141,57	615.558.276,61 6.59 %	

3. ESTADO DE LIQUIDACIÓN DEL PRESUPUESTO

3.B- LIQUIDACIÓN DEL PRESUPUESTO DE INGRESOS

3.B.2- Resumen por artículos



3

GENERALITAT VALENCIANA		ESTADO DE LIQUIDACIÓN DEL PRESUPUESTO DE INGRESOS A LA FECHA 31 DE DICIEMBRE DE 2003 R E S U M E N P O R A R T Í C U L O S				REFERENCIA : NPC00003 FECHA : 31/12/2003 HORA : 13:00:37 PÁGINA : 1	
PRESUPUESTO: 2003-0 PRESUPUESTO ORDINARIO							
CACS	DENOMINACIÓN	PREV. PRESUP. INICIALES MODIFICACIONES DEFINITIVAS	DERECHOS RECONOCIDOS NETOS %/P. DEFINITIVO	RECAUDACIÓN NETA %/ TOTAL DR	DERECHOS ANULADOS Y CANCELADOS	DERECHOS PENDIENTES DE COBRO A 31/12 %/ TOTAL DR	
10	I.sobre la renta (tramo autonómico)	1282.122.450,00 0,00 1282.122.450,00	1282.122.450,00 100.00 %	1256.479.890,00 97.99 %	0,00	25.642.560,00 2.00 %	
11	Impuestos sobre el capital	305.093.150,00 0,00 305.093.150,00	246.411.295,64 80.76 %	219.929.205,27 89.25 %	38.825.551,01	26.482.090,37 10.74 %	
20	I.sobre trans.patrim.y actos juríd.doc	843.845.000,00 390.529.312,04 1234.374.312,04	1295.752.156,79 104.97 %	1264.379.044.54 97.57 %	21.315.390,14	31.373.112,25 2.42 %	
24	Impuesto autonómico sobre el juego	37.814.130,00 0,00 37.814.130,00	21.872.860,40 57.84 %	21.696.326,88 99.19 %	145.367,25	176.533,52 0.80 %	
25	Impuesto sobre el valor añadido	1545.603.090,00 0,00 1545.603.090,00	1545.603.090,00 100.00 %	1514.690.990,00 97.99 %	0,00	30.912.100,00 2.00 %	
26	Impuestos sobre consumos específicos	1099.364.990,00 0,00 1099.364.990,00	1101.167.108,86 100.16 %	1065.345.770,17 96.74 %	70.423.987,27	35.821.338,69 3.25 %	
30	Tasas	106.754.690,00 0,00 106.754.690,00	83.734.205,75 78.43 %	82.451.523,68 98.46 %	1.647.806,63	1.282.682,07 1.53 %	
31	Precios públicos	17.650.930,00 0,00 17.650.930,00	17.417.431,23 98.67 %	15.696.083,45 90.11 %	222.593,20	1.721.347,78 9.88 %	
33	Tasas y exacciones sobre el juego	343.006.000,00 0,00 343.006.000,00	236.299.966,46 68.89 %	227.453.613,44 96.25 %	32.102.576,00	8.846.353,02 3.74 %	

GENERALITAT VALENCIANA		ESTADO DE LIQUIDACIÓN DEL PRESUPUESTO DE INGRESOS A LA FECHA 31 DE DICIEMBRE DE 2003 R E S U M E N P O R A R T Í C U L O S				REFERENCIA : NPC0003 FECHA : 31/12/2003 HORA : 13:00:37 PÁGINA : 2	
PRESUPUESTO: 2003-0 PRESUPUESTO ORDINARIO							
CACS	DENOMINACIÓN	PREV. PRESUP. INICIALES MODIFICACIONES DEFINITIVAS	DERECHOS RECONOCIDOS NETOS %S/P.DEFINITIVO	RECAUDACIÓN NETA %S/ TOTAL DR	DERECHOS ANULADOS Y CANCELADOS	DERECHOS PENDIENTES DE COBRO A 31/12 %S/ TOTAL DR	
34	Otros ingresos de naturaleza tributaria	17.999.960,00 0,00 17.999.960,00	10.245.387,11 56.91 %	3.698.840,96 36.10 %	2.183.886,34	6.546.546,15 63.89 %	
35	Multas y sanciones	19.945.690,00 0,00 19.945.690,00	21.851.691,30 109.55 %	8.213.997,98 37.58 %	4.006.376,89	13.637.693,32 62.41 %	
38	Reintegro de operaciones	82.920,00 58.802.052,21 58.884.972,21	78.783.239,25 133.79 %	67.231.609,68 85.33 %	1.233.643,90	11.551.629,57 14.66 %	
39	Otros ingresos	302.350,00 62.783,20 365.133,20	6.784.892,92 1858.19 %	3.918.123,03 57.74 %	77.089,41	2.866.769,89 42.25 %	
40	T.de la Administracion del Estado	2423.164.970,00 5.667.553,61 2428.832.523,61	2049.976.464,34 84.40 %	1932.807.183,95 94.28 %	4.324.593,11	117.169.280,39 5.71 %	
42	T.de la Seguridad Social	57.960.770,00 3.288.752,00 61.249.522,00	10.126.408,53 16.53 %	6.478.246,99 63.97 %	0,00	3.648.161,54 36.02 %	
46	T.de Corporaciones Locales	19.578.370,00 0,00 19.578.370,00	17.664.045,98 90.22 %	17.621.825,98 99.76 %	0,00	42.220,00 0.23 %	
49	T.del exterior	166.831.860,00 42.983.383,56 209.815.243,56	178.935.859,93 85.28 %	123.297.990,50 68.90 %	0,00	55.637.869,43 31.09 %	
50	Intereses de títulos y valores	9.900,00 0,00 9.900,00	0,00 0.00 %	0,00 0.00 %	0,00	0,00 0.00 %	

GENERALITAT VALENCIANA		ESTADO DE LIQUIDACIÓN DEL PRESUPUESTO DE INGRESOS A LA FECHA 31 DE DICIEMBRE DE 2003 R E S U M E N P O R A R T Í C U L O S			REFERENCIA : NPC00003 FECHA : 31/12/2003 HORA : 13:00:37 PÁGINA : 3	
PRESUPUESTO: 2003-0 PRESUPUESTO ORDINARIO						
CACS	DENOMINACIÓN	PREV. PRESUP. INICIALES MODIFICACIONES DEFINITIVAS	DERECHOS RECONOCIDOS NETOS %S/P. DEFINITIVO	RECAUDACIÓN NETA %S/ TOTAL DR	DERECHOS ANULADOS Y CANCELADOS	DERECHOS PENDIENTES DE COBRO A 31/12 %S/ TOTAL DR
51	Intereses de ant.y prést. concedidos	0,00 0,00 0,00	366.471,16 0.00 %	350.226,55 95.56 %	0,00	16.244,61 4.43 %
52	Intereses de depósitos	17.582.920,00 0,00 17.582.920,00	3.272.425,88 18.61 %	3.272.314,34 99.99 %	16.260,60	111,54 0.00 %
53	Dividendos y particip.en beneficios	0,00 0,00 0,00	9.970,07 0.00 %	9.970,07 100.00 %	0,00	0,00 0.00 %
54	Renta de bienes inmuebles	12.043.230,00 0,00 12.043.230,00	6.578.622,75 54.62 %	4.642.250,78 70.56 %	0,00	1.936.371,97 29.43 %
55	Productos de conces. aprovech. especial	835.910,00 72.000.000,00 72.835.910,00	72.908.269,18 100.09 %	70.987.278,33 97.36 %	0,00	1.920.990,85 2.63 %
59	Otros ingresos patrimoniales	631.670,00 0,00 631.670,00	2.115,52 0.33 %	2.115,52 100.00 %	0,00	0,00 0.00 %
60	Enajenación de terrenos	0,00 0,00 0,00	1.002.010,47 0.00 %	873.416,27 87.16 %	0,00	128.594,20 12.83 %
61	Enajenación de demás inversiones reales	41.080.400,00 0,00 41.080.400,00	3.333,33 0.00 %	3.333,33 100.00 %	0,00	0,00 0.00 %
68	Reintegros por operaciones de capital	0,00 0,00 0,00	1.801.563,91 0.00 %	1.791.633,65 99.44 %	0,00	9.930,26 0.55 %

GENERALITAT VALENCIANA		ESTADO DE LIQUIDACIÓN DEL PRESUPUESTO DE INGRESOS A LA FECHA 31 DE DICIEMBRE DE 2003 R E S U M E N P O R A R T Í C U L O S			REFERENCIA : NPC0003 FECHA : 31/12/2003 HORA : 13:00:37 PÁGINA : 4		
		PRESUPUESTO: 2003-0 PRESUPUESTO ORDINARIO					
CACS	DENOMINACIÓN	PREV. PRESUP. INICIALES MODIFICACIONES DEFINITIVAS	DERECHOS RECONOCIDOS NETOS %S/P. DEFINITIVO	RECAUDACIÓN NETA %S/ TOTAL DR	DERECHOS ANULADOS Y CANCELADOS	DERECHOS PENDIENTES DE COBRO A 31/12 %S/ TOTAL DR	
70	T.de la Administración del Estado	231.244.940,00 24.134.307,42 255.379.247,42	107.391.725,80 42.05 %	47.276.158,22 44.02 %	2.242.330,43	60.115.567,58 55.97 %	
72	T.de la Seguridad Social	0,00 0,00 0,00	181.900,00 0.00 %	181.900,00 100.00 %	0,00	0,00 0.00 %	
76	T.de Corporaciones Locales	6.839.880,00 623.624,74 7.463.504,74	673.376,52 9.02 %	49.751,78 7.38 %	0,00	623.624,74 92.61 %	
77	T.de empresas privadas	300.510,00 0,00 300.510,00	120.199,46 39.99 %	120.199,46 100.00 %	0,00	0,00 0.00 %	
79	T.del exterior	201.578.690,00 90.202.456,82 291.781.146,82	225.615.535,90 77.32 %	48.427.702,40 21.46 %	7.248.689,39	177.187.833,50 78.53 %	
82	Reintegros de préstamos conced Sec.Púb.	0,00 0,00 0,00	228.108,16 0.00 %	193.663,75 84.89 %	0,00	34.444,41 15.10 %	
83	Reinteg.de prést.conced.fuera Sec.Púb.	601.010,00 0,00 601.010,00	999.162,56 166.24 %	772.887,60 77.35 %	0,00	226.274,96 22.64 %	
86	Enaj.de acc y part.fuera del Sec.Púb.	0,00 0,00 0,00	180.303,60 0.00 %	180.303,60 100.00 %	0,00	0,00 0.00 %	
90	Emisión de Deuda Púb.en moneda nacional	107.230.620,00 0,00 107.230.620,00	0,00 0.00 %	0,00 0.00 %	0,00	0,00 0.00 %	

GENERALITAT VALENCIANA		ESTADO DE LIQUIDACIÓN DEL PRESUPUESTO DE INGRESOS A LA FECHA 31 DE DICIEMBRE DE 2003 R E S U M E N P O R A R T Í C U L O S			REFERENCIA : NPC0003 FECHA : 31/12/2003 HORA : 13:00:37 PÁGINA : 5	
		PRESUPUESTO: 2003-0 PRESUPUESTO ORDINARIO				
CACS	DENOMINACIÓN	PREV. PRESUP. INICIALES MODIFICACIONES DEFINITIVAS	DERECHOS RECONOCIDOS NETOS %S/P.DEFINITIVO	RECAUDACIÓN NETA %S/ TOTAL DR	DERECHOS ANULADOS Y CANCELADOS	DERECHOS PENDIENTES DE COBRO A 31/12 %S/ TOTAL DR
91	Préstamos recibidos en moneda nacional	0,00 0,00 0,00	714.456.798,23 0.00 %	714.456.798,23 100.00 %	0,00	0,00 0.00 %
TOTAL PRESUPUESTO		8907.101.000,00 688.294.225,60 9595.395.225,60	9340.540.446,99 97.34 %	8724.982.170,38 93.40 %	186.016.141,57	615.558.276,61 6.59 %

3. ESTADO DE LIQUIDACIÓN DEL PRESUPUESTO

3.C- RESULTADO PRESUPUESTARIO



3

ESTADO DE LIQUIDACIÓN DEL PRESUPUESTO DE LA GENERALITAT VALENCIANA
RESULTADO PRESUPUESTARIO. EJERCICIO 2003

CONCEPTOS	DERECHOS RECONOCIDOS NETOS	OBLIGACIONES RECONOCIDAS NETAS	IMPOTES (en euros)
1.(+) Operaciones no financieras	8.624.676.074,44	9.083.029.504,77	-458.353.430,33
2.(+) Operaciones con activos financieros	1.407.574,32	244.858.268,18	-243.450.693,86
I. Resultado presupuestario del ejercicio (1+2)	8.626.083.648,76	9.327.887.772,95	-701.804.124,19
II. Variación neta de pasivos financieros	714.456.798,23	16.758.913,76	697.697.884,47
III. Saldo presupuestario del ejercicio (I+II)			-4.106.239,72
4. (+) Créditos gastados financiados con remanente de tesorería			0,00
5. (-) Desviaciones de financiación positivas por recursos del ejercicio en gastos con financiación afectada			0,00
6. (+) Desviaciones de financiación negativas en gastos con financiación afectada			0,00
IV. DÉFICIT DE FINANCIACIÓN DEL EJERCICIO (III+4-5+6)			-4.106.239,72

RESULTADO PRESUPUESTARIO. EJERCICIO 2003.

El estado del resultado presupuestario presenta una serie de márgenes o magnitudes que miden en qué medida los derechos presupuestarios reconocidos han sido suficientes para financiar las obligaciones presupuestarias reconocidas durante el ejercicio.

El Resultado presupuestario, según dispone la regla 22 de la Instrucción de Contabilidad para la Generalitat Valenciana, aprobada por Orden de 13 de diciembre de 2003, de la Conselleria de Economía, Hacienda y Empleo, pone de manifiesto las siguientes magnitudes:

- **Resultado presupuestario del ejercicio**, calculado como la diferencia entre los derechos reconocidos netos y las obligaciones reconocidas netas, imputados al presupuesto del ejercicio, correspondientes a la realización de operaciones no financieras y de activos financieros, con indicación de la incidencia de ambos componentes.

En el resultado presupuestario, los derechos reconocidos netos incluyen el total de derechos reconocidos durante el ejercicio minorado por el total de derechos anulados, los cancelados por insolvencias y otras causas, y los cancelados en especie durante el mismo.

- **La variación neta de pasivos financieros**, obtenida como diferencia entre los derechos reconocidos netos y las obligaciones reconocidas netas por este tipo de operaciones.
- **El saldo presupuestario del ejercicio**, como agregación del resultado presupuestario y la variación neta de pasivos financieros.

RESUMEN DEL RESULTADO PRESUPUESTARIO. EJERCICIO 2003.

(datos en euros)

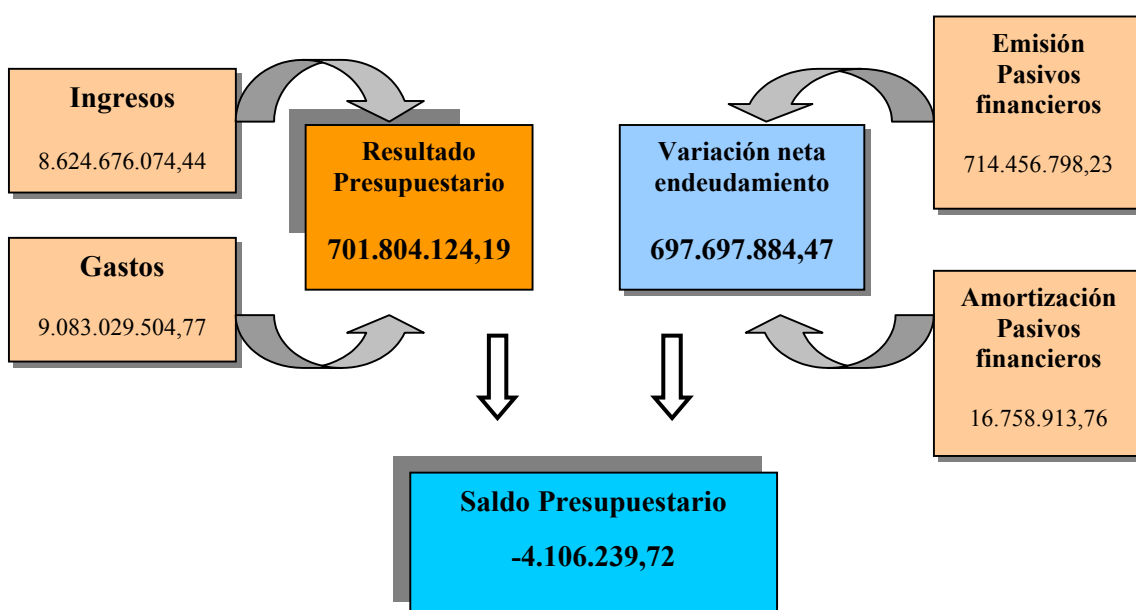

- El resultado presupuestario de la Generalitat Valenciana en el ejercicio 2003 es negativo por importe de 701.804.124,19 euros.
- El saldo presupuestario, es decir, la diferencia entre la totalidad de los ingresos y gastos presupuestarios del ejercicio, incluida la variación neta de los pasivos financieros, para el ejercicio 2003, ha sido negativo, por importe de 4.106.239,72 euros.
- El déficit de financiación del ejercicio, que se obtiene de sumar al saldo presupuestario antes calculado, el importe de los créditos financiados con remanente de tesorería, así como la desviación de financiación, negativa o positiva, en gastos con financiación afectada, coincide con el saldo presupuestario, ya que las anteriores variables tienen un importe nulo.

ANÁLISIS DETALLADO DEL RESULTADO PRESUPUESTARIO

(datos en millones de euros)

DERECHOS RECONOCIDOS NETOS			OBLIGACIONES RECONOCIDAS NETAS		
Concepto	Importe	%	%	Importe	Concepto
I. Impuestos directos	1.529	16,36%	36,45%	3.407	I. Gastos de personal
II. Impuestos indirectos	3.964	42,44%	12,09%	1.130	II. Gastos corrientes en bienes y servicios
III. Tasas, precios públicos y otros ingresos	455	4,87%	2,60%	243	III. Gastos financieros
IV. Transferencias corrientes	2.257	24,16%	32,70%	3.055	IV. Transferencias corrientes
V. Ingresos patrimoniales	83	0,89%			
OPERACIONES CORRIENTES	8.288	88,73%	83,84%	7.835	OPERACIONES CORRIENTES
DIFERENCIA PARCIAL NEGATIVA				453	DIFERENCIA PARCIAL POSITIVA
VI. Enajenación de inversiones reales	3	0,03%	7,39%	691	VI. Inversiones reales
VII. Transferencias de capital	334	3,58%	5,96%	557	VII. Transferencias de capital
OPERACIONES DE CAPITAL	337	3,61%	13,36%	1.248	OPERACIONES DE CAPITAL
DIFERENCIA PARCIAL NEGATIVA	-911				DIFERENCIA PARCIAL POSITIVA
OPERACIONES NO FINANCIERAS	8.625	92,33%	97,20%	9.083	OPERACIONES NO FINANCIERAS
VIII. Activos financieros	1	0,02%	2,62%	245	VIII. Activos financieros
IX. Pasivos financieros	714	7,65%	0,18%	17	IX. Pasivos financieros
OPERACIONES FINANCIERAS	716	7,66%	2,80%	262	OPERACIONES FINANCIERAS
DIFERENCIA PARCIAL NEGATIVA				454	DIFERENCIA PARCIAL POSITIVA
TOTAL	9.341	100,00%	100,00%	9.345	TOTAL
SALDO PRESUPUESTARIO NEGATIVO	-4				SALDO PRESUPUESTARIO POSITIVO

El cuadro anterior nos muestra de forma detallada la participación de los distintos capítulos presupuestarios de ingresos y gastos, en la formación del déficit de financiación o saldo presupuestario del ejercicio 2003.

Se observa que, como resultado de la ejecución de los ingresos y gastos de naturaleza corriente, se obtuvo un superávit (o ahorro bruto en términos de Contabilidad Nacional) de 453 millones de euros. Este resultado positivo contrasta con el saldo negativo que arrojan las cifras correspondientes a operaciones de capital, de las cuales se deduce un déficit de 911 millones de euros. La diferencia, 458 millones de euros, constituye el déficit no financiero del ejercicio.

Por último, de las operaciones financieras resulta un superávit de 454 millones de euros. Esta diferencia positiva en las operaciones financieras, agregado al resultado presupuestario, determina un saldo presupuestario del ejercicio negativo por importe de 4 millones de euros.

DISTRIBUCIÓN DE LOS DERECHOS RECONOCIDOS POR CAPÍTULO PRESUPUESTARIOS

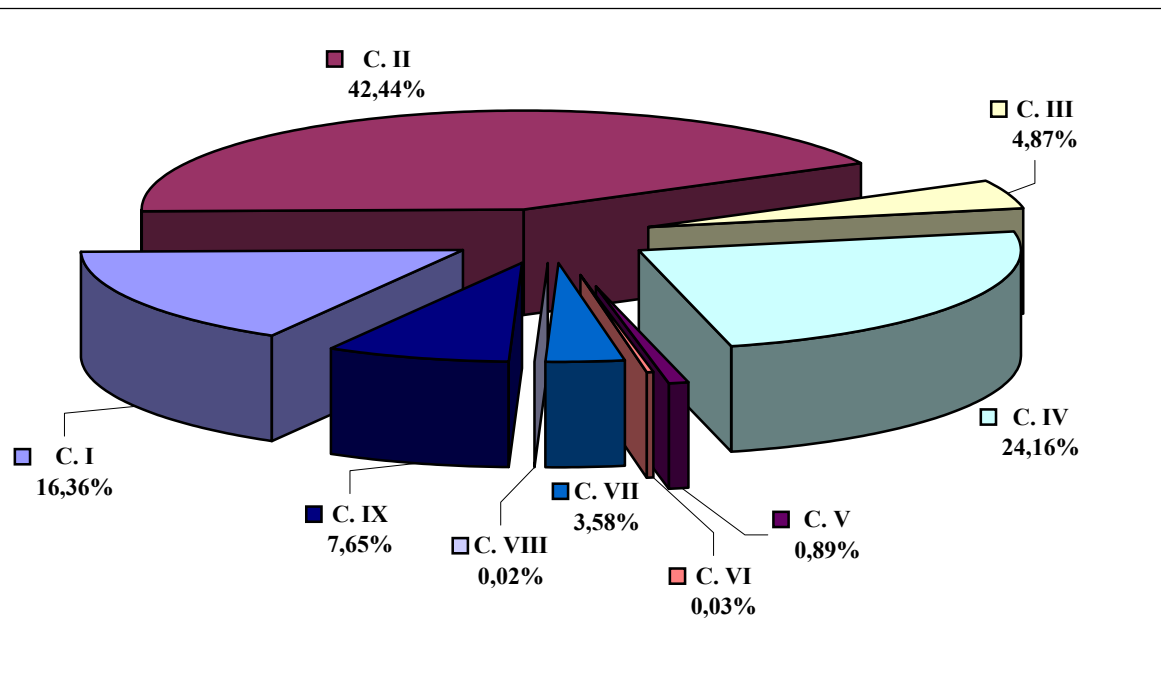

DISTRIBUCIÓN DE LAS OBLIGACIONES RECONOCIDAS POR CAPÍTULO PRESUPUESTARIOS

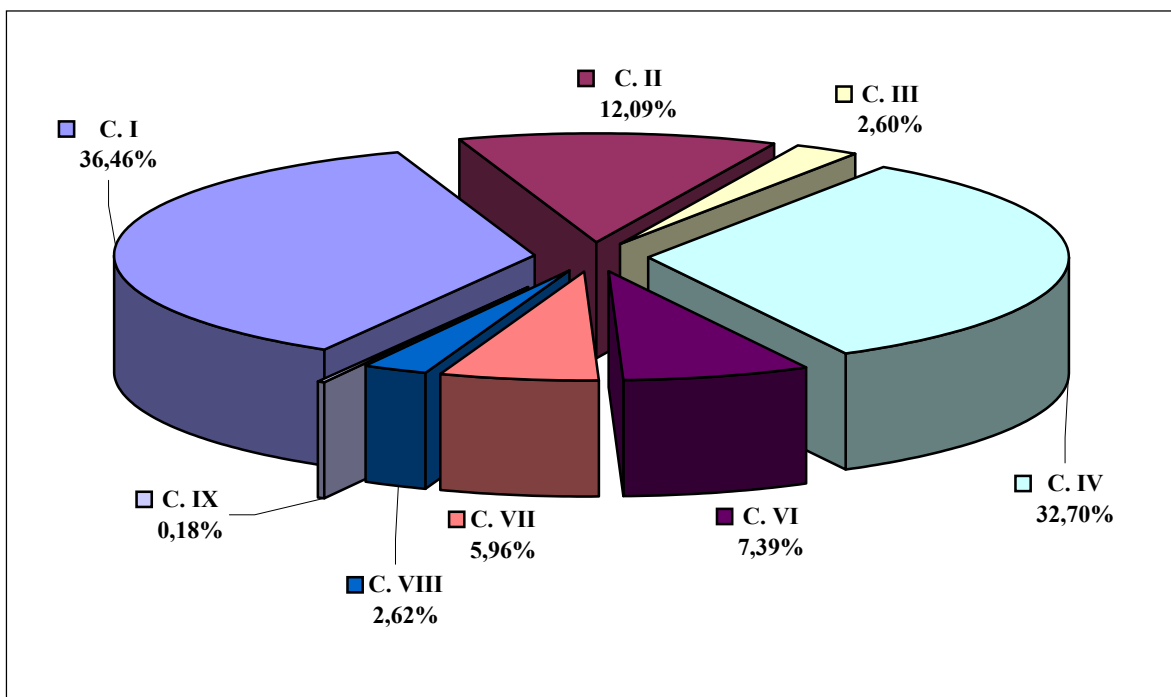



4

4. MEMORIA

4.A- ORGANIZACIÓN

4.B- ESTADO OPERATIVO

4.C- INFORMACIÓN DE CARÁCTER FINANCIERO

4.D- INFORMACIÓN SOBRE LA EJECUCIÓN DEL GASTO PÚBLICO

4.E- INFORMACIÓN SOBRE LA EJECUCIÓN DEL INGRESO PÚBLICO

4.F- INFORMACIÓN SOBRE EL ENDEUDAMIENTO

4.G- INFORMACIÓN SOBRE OPERACIONES DE INTERCAMBIO FINANCIERO

4.H- INFORMACIÓN SOBRE OPERACIONES NO PRESUPUESTARIAS



4

4. MEMORIA

4.A- ORGANIZACIÓN

ORGANIZACIÓN

1.- ACTIVIDAD Y ESTRUCTURA ORGANIZATIVA BÁSICA

La Comunidad Valenciana se constituyó mediante Ley Orgánica 5/1982, de 1 de julio, de Estatuto de Autonomía de la Comunidad Valenciana, tras su etapa preautonómica, a la que accedió en virtud del Real Decreto-Ley 10/1978.

Las competencias de la Comunidad Autónoma vienen recogidas en el Título III del Estatuto, ejerciendo sus poderes a través de las instituciones de autogobierno de la Comunidad, las cuales constituyen la Generalitat Valenciana.

El artículo 9 del Estatuto de Autonomía de la Comunidad Valenciana delimita el ámbito de **la Generalitat Valenciana** al decir que:

- 1. El conjunto de las instituciones de autogobierno de la Comunidad constituye la Generalitat Valenciana.*
- 2. Forman parte de la Generalitat: las Cortes Valencianas o Corts, el Presidente, el Gobierno valenciano o Consell y las demás instituciones que determine el presente Estatuto.*

Esas instituciones que menciona el texto legal son las siguientes:

- el Tribunal Superior de Justicia de la Comunidad Valenciana,
- el Síndico de Agravios,
- el Consejo de Cultura,
- la Sindicatura de Cuentas,
- el Consejo Económico y Social Valenciano.

165

Finalmente el Consejo Jurídico Consultivo y la Academia Valenciana de la Lengua no se contemplaban estatutariamente y fueron creados posteriormente mediante ley de las Cortes Valencianas.

La normativa vigente que rige la organización de la administración de la Comunidad Valenciana viene constituida principalmente por:

- El Estatuto de Autonomía.
- La Ley 5/1983, de 30 de diciembre, de Gobierno Valenciano (LGV) y sus modificaciones posteriores.
- Y los Decretos que aprueban la estructura orgánica y funciones de las Consellerías y sus órdenes de desarrollo.

La administración de la Generalitat Valenciana actúa con personalidad jurídica única, si bien, para mejor cumplimiento de sus fines, se estructura en **Consellerías**, que tienen encomendada la gestión de determinadas materias. El número y denominación de éstas se encuentra regulado en el Decreto 71/2003, de 21 de junio, del Gobierno Valenciano, existiendo en el año 2003, diez Consellerías, cuyas denominaciones se relacionan a continuación:

- Presidencia
- Economía, Hacienda y Empleo
- Justicia y Administraciones Públicas

- Infraestructuras y Transportes
- Cultura, Educación y Deporte
- Sanidad
- Industria, Comercio y Turismo
- Agricultura, Pesca y Alimentación
- Territorio y Vivienda
- Bienestar Social

La organización de las Consellerias se estructura en tres niveles: órganos superiores, nivel directivo y nivel administrativo.

Los órganos superiores del departamento son el conseller y los secretarios autonómicos.

El nivel directivo lo integran los subsecretarios, directores generales y demás altos cargos que ostenten el rango de director general.

El nivel administrativo está integrado por el resto de unidades bajo la dependencia de las anteriores o directamente del conseller con carácter excepcional.

La estructura tipo de las Consellerias se basa en dos clases de órganos: los centrales (con competencias en toda la Comunidad) y los periféricos (con competencias limitadas a una provincia).

El modelo es similar en todas las Consellerias: la diferencia principal reside en el número de Secretarías Autonómicas y Direcciones Generales que tiene cada una. El conseller es el órgano superior de la Conselleria y titular de la misma, existiendo, por razón de su ámbito territorial, los siguientes órganos:

- a) Órganos Centrales: Secretarías Autonómicas, Subsecretarías y Direcciones Generales. Además, cada conseller dispone de un gabinete que le presta asistencia técnica y política.
- b) Órganos periféricos: Delegaciones o Servicios Territoriales de cada Conselleria existentes en cada una de las tres provincias de la Comunidad Valenciana y oficinas *Prop* ubicadas en las principales poblaciones de la Comunidad. Los servicios territoriales son la expresión organizativa del principio de desconcentración que rige la actividad administrativa de la Conselleria y dependen orgánicamente de la Subsecretaría y funcionalmente de la misma y de cada Dirección General u organismo autónomo, en las materias de las respectivas competencias.

También existen **entidades públicas** de carácter instrumental, creadas y reguladas mediante Ley, que conforman la llamada administración institucional de la Generalitat, y que dependen de alguna Conselleria.

Los tipos de entidades que se incluyen en este concepto son:

- Entidades autónomas
- Sociedades mercantiles
- Entidades de Derecho Público sujetas a régimen jurídico privado

La **actividad** de la Generalitat y de las entidades de ella dependientes se concreta en planes económicos, en los que se plasman sus recursos y objetivos; y, en consonancia con los mismos, para cada ejercicio se elaboran los **presupuestos de la Generalitat Valenciana**, en los que se consignan las previsiones de ingresos y gastos de la Hacienda de la Generalitat Valenciana.

Los presupuestos para el ejercicio 2003 se aprobaron mediante Ley 12/2002, de 27 de diciembre, respondiendo los mismos a un modelo de presupuestación por programas, en el que se agrupa los créditos para gastos según los fines que se pretende alcanzar. Tiene su razón de ser en la necesidad de lograr la eficiencia y economía en la asignación de los recursos públicos, tal y como ordena la Constitución Española en su artículo 31.2, y ello, porque, hace posible evaluar con qué propósito se emplean los ingresos públicos.

La elaboración de estos presupuestos se ordenó en torno a los siguientes principios o líneas fundamentales; a saber:

- Potenciar el desarrollo tecnológico del tejido productivo valenciano, mediante el impulso de los procesos de I+D+I.
- Mantenimiento de las condiciones que han permitido el crecimiento económico sostenido de nuestra Comunidad durante los últimos años.
- Incremento del esfuerzo presupuestario en el área de gasto social.
- Asentar medios necesarios para alcanzar a corto plazo el pleno empleo de los recursos humanos disponibles.

Para la ejecución de los programas integrados en el estado de gastos del presupuesto del sector administración, se aprobaron créditos iniciales por importe de 8.907.101 miles de euros, cuya distribución por grupos funcionales fue la siguiente:

Grupos funcionales	2003		2002		Variación Interanual	
	Miles euros	%	Miles euros	%	Relativa %	Absoluta
0. Deuda Pública.	401.580,33	4,51	390.508,37	4,68	2,84	11.071,96
1. Servicios de Carácter General.	237.965,53	2,67	223.700,34	2,68	6,38	14.265,19
2. Defensa, Protección Civil y Seguridad Ciudadana.	51.411,33	0,58	49.039,65	0,59	4,84	2.371,68
3. Seguridad, Protección y Promoción Social.	520.382,75	5,84	482.693,92	5,79	7,81	37.688,83
4. Producción de Bienes Públicos de Carácter Social.	6.485.614,64	72,81	6.020.428,76	72,19	7,73	465.185,88
5. Producción de Bienes Públicos de Carácter Económico.	662.509,01	7,44	644.318,04	7,73	2,82	18.190,97
6. Regulación Económica de Carácter General.	190.291,44	2,14	161.449,54	1,94	17,86	28.841,90
7. Regulación Económica de los Sectores Productivos.	357.345,97	4,01	367.462,49	4,41	-2,75	-10.516,52
Total	8.907.101,00	100,00	8.339.601,11	100,00	6,80	567.499,89

Las dotaciones de gastos aprobadas para el cumplimiento de los fines de las distintas entidades autónomas, consignaron créditos por importe de 355.198,82 miles de euros, que se distribuyeron de la siguiente forma:

Entidades Autónomas	2003		2002		Variación Interanual	
	Miles euros	%	Miles euros	%	Relativa %	Absoluta
Instituto Valenciano de la Juventud.	16.373,40	4,61	16.612,88	4,97	-1,44	-239,48
Instituto Valenciano de Investigaciones Agrarias.	11.888,17	3,35	9.478,15	2,84	25,43	2.410,02
Instituto Valenciano de Estadística.	2.920,29	0,82	2.579,85	0,77	13,20	340,44
Organismo Público Valenciano de Investigación.	2.565,57	0,72	1.598,69	0,48	60,48	966,88
Servicio Valenciano de Empleo y Formación.	319.197,55	89,86	301.625,59	90,23	5,83	17.571,96
Instituto Cartográfico Valenciano.	2.253,84	0,63	2.372,24	0,71	-4,99	-118,40
Total	355.198,82	100,00	334.267,40	100,00	6,26	20.931,42

Se aprobaron estimaciones de gastos de las sociedades mercantiles de la Generalitat Valenciana por un importe de 1.137.697,09 miles de euros, distribuidas de la siguiente forma:

Sociedades mercantiles	2003		2002		Variación Interanual	
	Miles euros	%	Miles euros	%	Relativa %	Absoluta
Televisión Autonómica Valenciana, S.A.	205.342,95	18,05	187.276,10	15,80	9,65	18.066,85
Radio Autonomía Valenciana, S.A.	10.929,42	0,96	9.989,34	0,84	9,41	940,08
Instituto Valenciano de Vivienda, S.A.	83.481,39	7,34	47.607,21	4,02	75,35	35.874,18
Valenciana de Aprovechamiento Energético de Residuos, S.A.	66.750,46	5,87	38.629,68	3,26	72,80	28.120,78
Ciudad de las Artes y de las Ciencias, S.A.	122.214,07	10,74	331.134,82	27,94	-63,09	-208.920,75
Seguridad y Promoción Industrial Valenciana, S.A.	43.324,42	3,81	78.337,30	6,61	-44,70	-35.012,88
Instituto Valenciano de la Exportación, SA.	11.408,53	1,00	14.214,71	1,20	-19,74	-2.806,18
Sociedad Proyectos Temáticos de la C.V., S.A.	129.828,13	11,41	174.151,50	14,69	-25,45	-44.323,37
Proyecto Cultural de Castellón, SA.	36.920,70	3,25	27.435,70	2,31	34,57	9.485,00
Circuito del Motor y Promoción Deportiva, SA.	22.499,00	1,98	17.778,50	1,50	26,55	4.720,50
Construcciones e Infraestructuras Educativas de la Generalitat Valenciana, S.A.	404.998,02	35,60	258.801,03	21,83	56,49	146.196,99
Total	1.137.697,09	100,00	1.185.355,89	100,00	-4,02	-47.658,80

Para las restantes entidades de derecho público de la Generalitat Valenciana la estimación de gastos aprobada alcanzó un importe de 918.126,40 miles de euros, cuya distribución fue la siguiente:

Entidades de derecho público	2003		2002		Variación Interanual	
	Miles euros	%	Miles euros	%	Relativa %	Absoluta
Radiotelevisión Valenciana.	155.769,73	16,97	130.864,53	19,39	19,03	24.905,20
Ferrocarrils de la Generalitat Valenciana.	308.045,90	33,55	201.854,17	29,91	52,61	106.191,73
Teatres de la Generalitat Valenciana.	11.287,73	1,23	10.938,42	1,62	3,19	349,31
Instituto Valenciano de Arte Moderno.	17.614,30	1,92	14.725,36	2,18	19,62	2.888,94
Instituto de la Pequeña y Mediana Industria de la G.V.	43.147,31	4,70	19.457,12	2,88	121,76	23.690,19
Instituto Valenciano de Finanzas.	56.243,50	6,13	17.189,58	2,55	227,20	39.053,92
Agència Valenciana del Turisme.	51.494,58	5,61	47.887,57	7,10	7,53	3.607,01
Saneamiento de Aguas Residuales de la C.V.	238.316,48	25,96	201.804,68	29,91	18,09	36.511,80
Comité Económico y Social de la C.V.	714,51	0,08	714,75	0,11	-0,03	-0,24
Instituto Valenciano de Cinematografía «Ricardo Muñoz Suay».	3.598,84	0,39	3.490,73	0,52	3,10	108,11
Instituto Valenciano de la Música.	6.254,12	0,68	5.397,09	0,80	15,88	857,03
Instituto Valenciano del Discapacitado.	16.734,38	1,82	16.679,67	2,47	0,33	54,71
Entidad Pública de Transporte Metropolitano.	3.961,09	0,43	3.794,26	0,56	4,40	166,83
Agencia Valenciana de la Energía.	4.943,93	0,54				4.943,93
Total	918.126,40	100,00	674.797,93	100,00	36,06	243.328,47

PRESUPUESTO CONSOLIDADO DE LA GENERALITAT VALENCIANA 2003. DISTRIBUCIÓN POR SECCIONES (miles de euros)

SECCIONES	ADMINISTRACION DE LA GENERALITAT	ENTIDADES AUTÓNOMAS	EMPRESAS Y ENTES PÚBLICOS	TOTAL SIN CONSOLIDAR	TRANSFER. Y COMPENSAC. INTERNAS	TOTAL CONSOLIDADO
01- Cortes Valencianas	21.845,60			21.845,60		21.845,60
02- Sindicatura de Cuentas	4.094,65			4.094,65		4.094,65
03- Consejo Valenciano de Cultura	1.168,00			1.168,00		1.168,00
04- Consejo Jurídico Consultivo	1.929,57			1.929,57		1.929,57
05- Presidencia de la Generalitat	136.738,34	2.565,57		139.303,91	2.565,57	136.738,34
06- Economía, Hacienda y Empleo	254.968,64	322.117,84	56.958,01	634.044,49	125.108,27	508.936,22
07- Justicia y Administraciones Públicas	192.620,02	2.253,84		194.873,86	2.043,44	192.830,42
08- Infraestructuras y Transporte (*)	717.914,76		633.804,86	1.351.719,62	70.416,40	1.281.303,22
09- Cultura, Educación y Deporte. (*)	2.572.213,81		466.252,01	3.038.465,82	128.485,57	2.909.980,25
10- Sanidad	3.272.274,13			3.272.274,13		3.272.274,13
11- Comercio, Industria y Turismo	126.926,27		102.824,19	229.750,46	58.426,04	171.324,42
12- Agricultura, Pesca y Alimentación	402.207,70	11.888,17		414.095,87	9.069,57	405.026,30
14- Territorio y Vivienda. (*)	116.420,34		66.750,46	183.170,80		183.170,80
16- Bienestar Social	372.400,18	16.373,40	16.734,38	405.507,96	29.700,55	375.807,41
17- Academia Valenciana de la Lengua	3.415,49			3.415,49		3.415,49
19- Servicio de la Deuda	401.580,33			401.580,33	901,50	400.678,83
20- Gastos Diversos	308.383,17		712.499,58	1.020.882,75	258.033,76	762.848,99
TOTAL GASTOS	8.907.101,00	355.198,82	2.055.823,49	11.318.123,31	684.750,67	10.633.372,64

(*) Las Secciones destacadas han sufrido un cambio de denominación en el ejercicio 2003 como consecuencia de la reorganización según el Decreto 71/2003, de 21 de junio.

A continuación se inserta un organigrama que muestra todos los departamentos de las Consellerías, así como los organismos autónomos que de ellas dependen. El nivel orgánico considerado comprende las Consellerías, las Secretarías Autonómicas, Subsecretarías y las Direcciones Generales que integran los Servicios Centrales, por tanto, no se incluyen las áreas, ni los servicios, ni las unidades inferiores.

Tampoco se muestra la estructura de la administración periférica, es decir, las Direcciones Territoriales de las Consellerías.

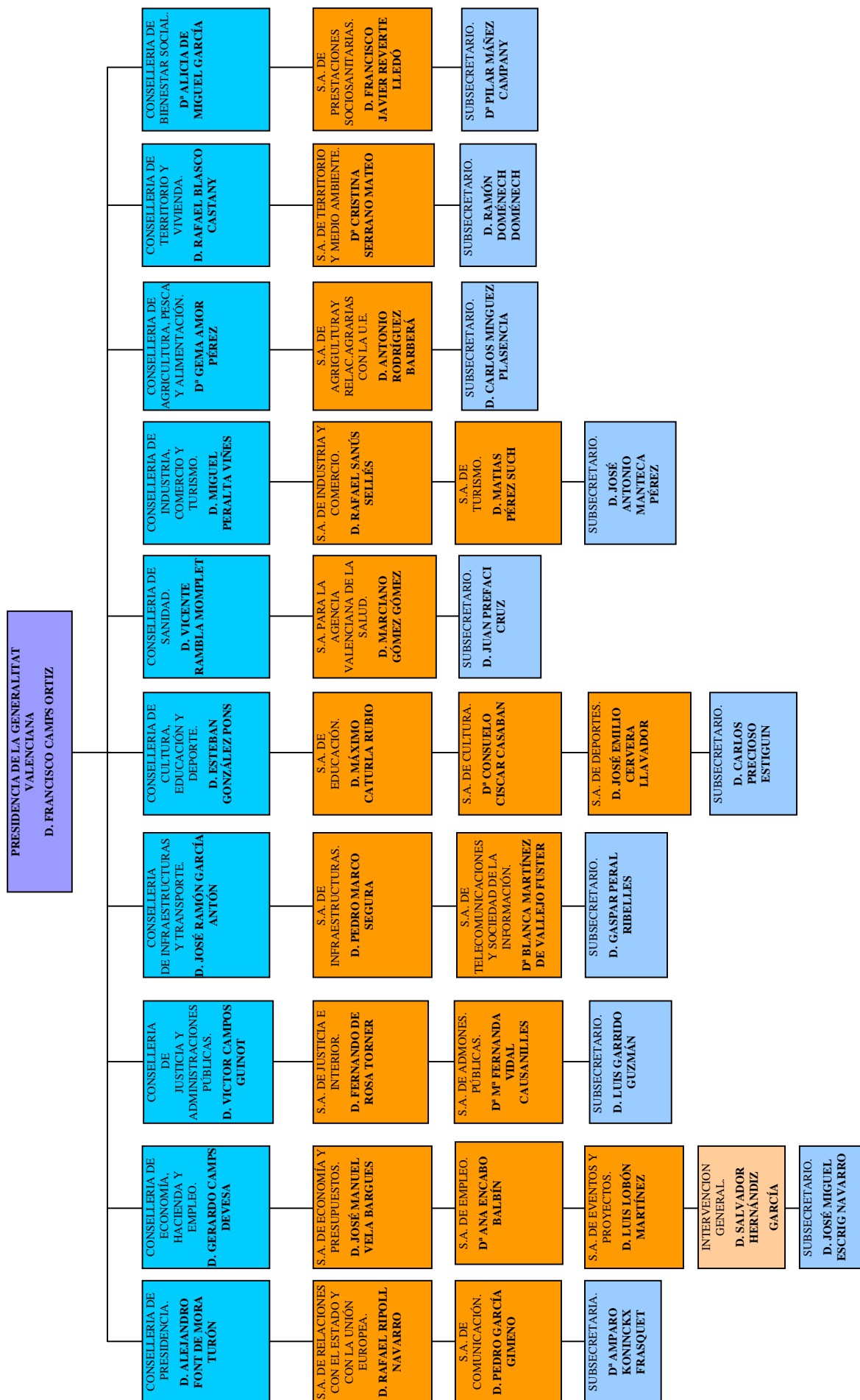

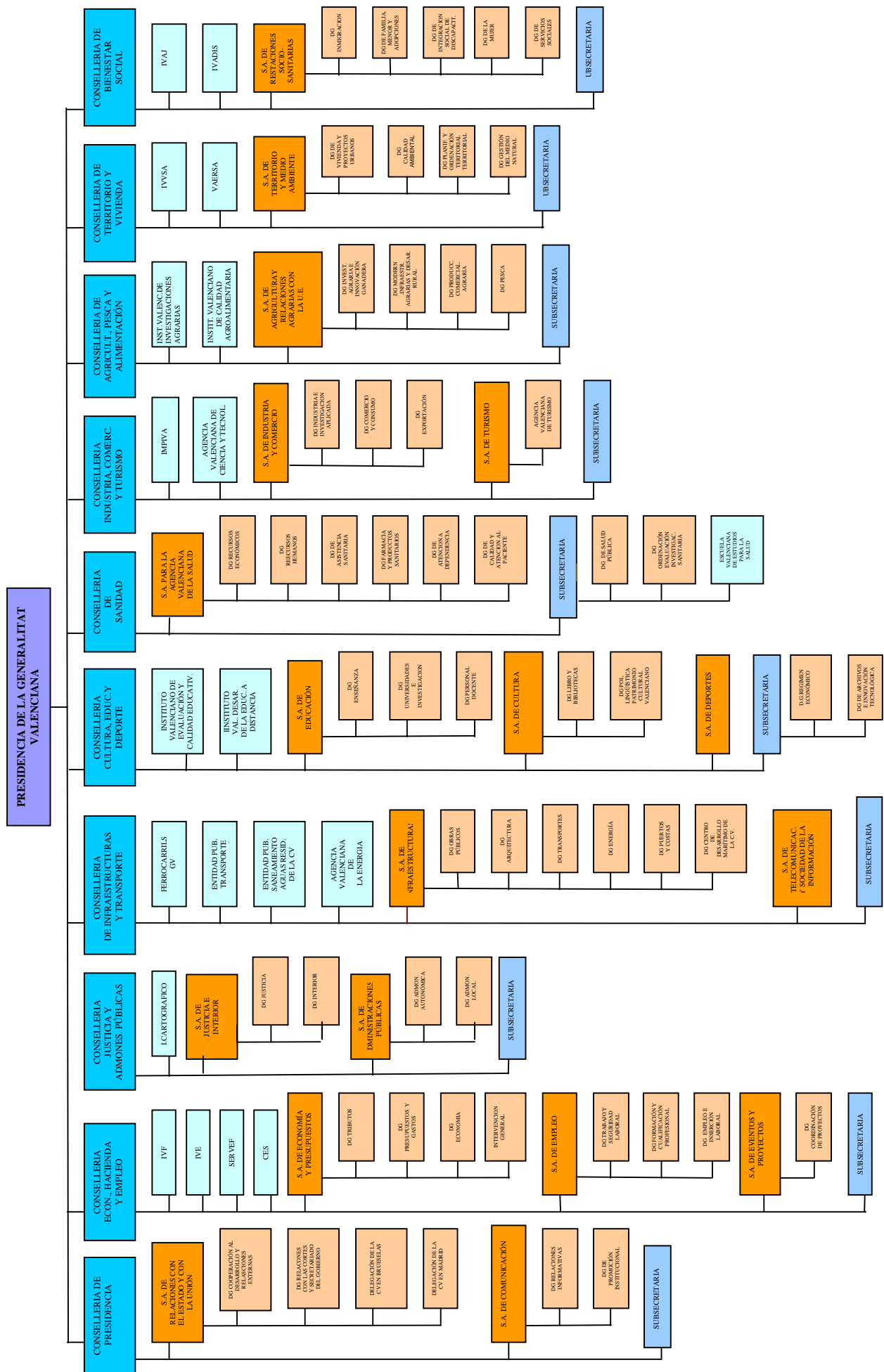

2. ORGANIZACIÓN CONTABLE

La administración de la Generalitat Valenciana se sujeta al régimen de contabilidad pública. Dicha sujeción lleva consigo la obligación de rendir cuentas de las respectivas operaciones, cualquiera que sea su naturaleza, a la Sindicatura de Cuentas y al Tribunal de Cuentas a través de la Intervención General.

La contabilidad de la Generalitat Valenciana se configura como un sistema de registro, elaboración y comunicación de información sobre la actividad desarrollada de acuerdo con los principios contables y normas de valoración recogidos en el Plan General de Contabilidad Pública de la Generalitat Valenciana.

El Sistema de Información Contable de la Generalitat Valenciana tiene por objeto registrar todas las operaciones de naturaleza presupuestaria, económica, financiera y patrimonial que se produzcan. Se estructura como un conjunto integrado de áreas contables que deberá garantizar la concordancia, exactitud y automatismo de los registros que, para cada una de las operaciones contables, se deban producir en los subsistemas a los que la operación afecte, así como la coherencia entre los diferentes niveles de información, tanto a nivel agregado como de detalle. Los fines de dicho sistema vienen clasificados en fines de gestión, de control y de análisis y divulgación.

La administración de la Generalitat Valenciana presenta una organización contable descentralizada en áreas:

- La Intervención General, a través de la Viceintervención General de Contabilidad Pública.
- Las Intervenciones Delegadas en las Consellerias y en el Tesoro de la Generalitat Valenciana.
- Las Intervenciones Territoriales en los Servicios Territoriales de Economía, Hacienda y Empleo de Alicante, Castellón y Valencia.

La regulación de esta materia se efectúa en las siguientes normas:

- Decreto Legislativo de 26 de junio de 1991, por el que se aprueba el Texto Refundido de la Ley de Hacienda Pública de la Generalitat Valenciana (DOGV N°. 1.588, de 17.07.1991).
- Orden de 16 de julio de 2001, de la Conselleria de Economía, Hacienda y Empleo, por la que se aprueba el Plan General de Contabilidad Pública de la Generalitat Valenciana (PGCPGV). (DOGV N°. 4.057, de 03.08.2001).
- Orden de 13 de diciembre de 2002, de la Conselleria de Economía, Hacienda y Empleo, por la que se aprueba la Instrucción de Contabilidad para la Generalitat Valenciana. (DOGV N°. 4.400, de 17.12.2002).

Otras disposiciones relevantes en esta materia son:

- Resolución de 28 de diciembre de 2001, de la Intervención General de la Generalitat Valenciana, por la que se aprueba la tabla de equivalencias entre las aplicaciones económicas de la estructura presupuestaria y las cuentas contables del Plan

General de Contabilidad de la Generalitat Valenciana. (DOGV N°. 4170, de 17.01.2002).

- Resolución de 30 de noviembre de 2001, de la Intervención General de la Generalitat Valenciana, aclaratoria del régimen de contabilidad y rendición de cuentas anuales al que están sujetas las entidades de la Generalitat Valenciana y las universidades públicas de la Comunidad Valenciana. (DOGV N°. 4150, de 18.12.2001).

En todo lo que no se oponga al nuevo Plan General de Contabilidad Pública de la Generalitat Valenciana siguen vigentes las siguientes normas:

- La Orden de 12 de diciembre de 1994, de la Conselleria de Economía y Hacienda, sobre gestión y registro contable de las operaciones de administración y ejecución del presupuesto de la Generalitat Valenciana (DOGV N°. 2.418, de 31.12.1994).

- La Orden de 19 de mayo de 1995, de la Conselleria de Economía y Hacienda por la que se dictan normas para la contabilidad de las operaciones de gestión de los Servicios Territoriales de la Conselleria de Economía y Hacienda (DOGV N°. 2.523, de 06.05.1995).

Entre las normas organizativas que deben tenerse en consideración, ha de citarse también el Reglamento Orgánico y Funcional de la Conselleria de Economía, Hacienda y Empleo aprobado por Decreto del Gobierno Valenciano y sus normas de desarrollo:

- El Decreto 112/2003, de 11 de julio, del Consell de la Generalitat Valenciana, por el que se aprueba el Reglamento Orgánico y Funcional de la Conselleria de Economía, Hacienda y Empleo. (DOGV N°. 4543, de 14.07.2003).

- Decreto 238/2003, de 5 de diciembre, del Consell de la Generalitat Valenciana, por la cual se modifica la estructura de la Administración de la Generalitat Valenciana, por la organización y desarrollo de la Copa de América 2007, y se crea y regula la Comisión Interdepartamental para la Copa de América. (DOGV N°. 4.456, de 09.12.2003).



4

4. MEMORIA

4.B- ESTADO OPERATIVO

GENERALITAT VALENCIANA	E S T A D O O P E R A T I V O A LA FECHA 31 DE DICIEMBRE DE 2003		REFERENCIA : NPC0020 FECHA : 31/12/2003 HORA : 09:21:24 PAGINA : 1
GASTOS PRESUPUESTARIOS		IMPORTE	INGRESOS PRESUPUESTARIOS
0. DEUDA PÚBLICA	257.277.933,96	1. Impuestos directos	1528.533.745,64
1. SERVICIOS DE CARÁCTER GENERAL	247.926.965,10	2. Impuestos indirectos	3964.395.216,05
2. DEFENSA, PROTECCIÓN CIVIL Y S. CIUDADANA	48.801.141,37	3. Tasas, precios públicos y otros ingresos	455.116.814,02
3. SEGURIDAD, PROTECCIÓN Y PROM. SOCIAL	499.189.791,76	4. Transferencias corrientes	2256.702.778,78
4. PRODUCCION DE BIENES PUB. DE CAR. SOCIAL	7180.371.999,84	5. Ingresos patrimoniales	83.137.874,56
5. PRODUCCION DE BIENES PUB. DE CAR. ECON.	552.873.676,51	6. Enajenación de inversiones reales	2.806.907,71
6. REGULACIÓN ECONÓMICA DE CARÁCTER GENERAL	175.732.867,00	7. Transferencias de capital	333.982.737,68
7. REGULACIÓN ECONÓMICA DE SECTORES PRODUC.	382.472.311,17	8. Activos financieros	1.407.574,32
		9. Pasivos financieros	714.456.798,23
TOTAL	9344.646.686,71	TOTAL	9340.540.446,99



4

4. MEMORIA

4.C- INFORMACIÓN DE CARÁCTER FINANCIERO

4.C.1- Estado del Remanente de Tesorería

4.C.2- Tesorería

4.C.3- Conciliación del resultado económico-patrimonial y el saldo presupuestario



4

4. MEMORIA

4.C- INFORMACIÓN DE CARÁCTER FINANCIERO

4.C.1- Estado del Remanente de Tesorería

ESTADO DEL REMANENTE DE TESORERÍA DE LA GENERALITAT VALENCIANA
EJERCICIO 2003

CONCEPTOS		IMPORTES (en euros)	
1. (+) DERECHOS PENDIENTES DE COBRO			2.010.712.212,05
(+) del Presupuesto corriente		615.558.276,61	
(+) de Presupuestos cerrados		1.550.461.017,57	
(-) de dudoso cobro		15.521.109,94	
(-) cobros realizados pendientes de aplicación definitiva		139.785.972,19	
2. (-) OBLIGACIONES PENDIENTES DE PAGO			2.227.479.061,12
(+) del Presupuesto corriente		1.512.041.599,49	
(+) de Presupuestos cerrados		9.393.491,06	
(+) de operaciones no presupuestarias		706.043.970,57	
3. (+) FONDOS LÍQUIDOS			71.387.592,97
I. REMANENTE DE TESORERÍA AFECTADO			0,00
II. REMANENTE DE TESORERÍA NO AFECTADO			-145.379.256,10
III. REMANENTE DE TESORERÍA TOTAL (1-2+3) = (I + II)			-145.379.256,10

REMANENTE DE TESORERÍA. EJERCICIO 2003.

El Remanente de Tesorería es una magnitud de carácter financiero que representa el excedente de liquidez a corto plazo que la entidad tiene en la fecha de cierre del ejercicio. Se trata por tanto, de una magnitud “fondo” pues cuantifica el excedente de financiación a una fecha determinada. El Remanente de Tesorería viene a ser la liquidez con que contaría la entidad a 31 de diciembre, después de recaudar los derechos pendientes de cobro y atender las obligaciones pendientes de pago, a corto plazo, bajo la ficción de que unos y otros vencieran en aquella fecha. Debe tenerse en cuenta que esta magnitud no se circunscribe exclusivamente al presupuesto, sino que los fondos, derechos y obligaciones anteriormente indicados pueden tener su origen tanto en operaciones presupuestarias como no presupuestarias.

El Remanente de Tesorería, de conformidad con regla 24 de la Instrucción de Contabilidad para la Generalitat Valenciana, pone de manifiesto el remanente de tesorería a fin de ejercicio, con indicación de los distintos componentes que lo configuran: derechos pendientes de cobro, descontados los de dudoso cobro; obligaciones pendientes de pago y fondos líquidos. La cuantificación de los derechos pendientes de cobro de dudoso cobro se determinará por el importe de la provisión realizada a fin de ejercicio mediante una estimación global del riesgo de fallidos existente en los saldos deudores. El Remanente de Tesorería Total así obtenido distinguirá entre Remanente de Tesorería afectado y Remanente de Tesorería no afectado.

- Los **derechos pendientes de cobro a 31 de diciembre de 2003**, ascienden a 2.010.712.212,05 euros. Dicha cantidad se obtiene sumando los derechos pendientes de cobro del presupuesto corriente y los de presupuestos cerrados, que se elevan a 615.558.276,61 y 1.550.461.017,57 euros, respectivamente, minorándose por el importe de los derechos pendientes de dudoso cobro (15.521.109,94 euros) y por el de los ingresos realizados pendientes de aplicación definitiva a presupuesto (139.785.972,19 euros).

En el Balance de la entidad a 31 de diciembre de 2003, aparecen reflejados los derechos presupuestarios pendientes de cobro en el apartado C) Activo Circulante, II. Deudores, epígrafe 1. Deudores presupuestarios, siendo el detalle de las cuentas comprendidas en el mismo el siguiente:

CUENTA PGCPGV	DENOMINACIÓN	IMPORTE
430	Deudores por derechos reconocidos. Presupuesto de ingresos corriente.	615.558.276,61
SUBTOTAL	Deudores presupuestarios. Presupuesto de ingresos corriente	615.558.276,61
431	Deudores por derechos reconocidos. Presupuestos de ingresos cerrados.	832.386.115,19
432	Deudores por derechos definidos. Presupuesto de ingresos cerrados. Orden 12.12.1994, Conselleria de Economía y Hacienda. Regla 83.6.	718.074.902,38
SUBTOTAL	Derechos pendientes de cobro. Presupuesto de ingresos cerrados.	1.550.461.017,57
TOTAL 43	DEUDORES PRESUPUESTARIOS	2.166.019.294,18

- Las **obligaciones pendientes de pago a 31 de diciembre de 2003**, alcanzan un importe global de 2.227.479.061,12 euros. Éste viene determinado por la suma de las obligaciones pendientes de pago del presupuesto corriente (cifradas en 1.512.041.559,49 euros), las de presupuestos cerrados (que se elevan a 9.393.491,06 euros), así como las de operaciones no presupuestarias, cuyo importe es de 706.043.970,57 euros.

Dentro de las obligaciones pendientes de pago de presupuesto corriente, se ha incluido el importe de los “Acreedores por operaciones pendientes de aplicar a presupuesto” que ascienden a 14.484.778,96 euros. Son gastos realizados que, por estar pendientes de imputación presupuestaria a 31 de diciembre de 2003, figuran reflejados contablemente en el pasivo de la Generalitat Valenciana, a través de la cuenta 409 del PGCPGV.

Las obligaciones presupuestarias pendientes de pago a 31 de diciembre de 2003 aparecen reflejadas en el Balance de la entidad a dicha fecha, concretamente, en el apartado D) Acreedores a corto plazo, III. Acreedores, epígrafe 1. Acreedores presupuestarios, siendo el detalle de las cuentas comprendidas en el mismo el siguiente:

CUENTA PGCPGV	DENOMINACIÓN	IMPORTE
400	Acreedores por obligaciones reconocidas. Presupuesto de gastos corriente.	8.778.855,27
400	Acreedores por pagos propuestos. Presupuesto de gastos corriente.	1.488.777.965,26
409	Acreedores por operaciones pendientes de aplicar a presupuesto.	14.484.778,96
SUBTOTAL	Acreedores presupuestarios. Presupuesto de gastos corriente.	1.512.041.559,49
401	Acreedores por obligaciones reconocidas. Presupuesto de gastos cerrados.	346.030,57
401	Acreedores por pagos propuestos. Presupuesto de gastos cerrados.	9.047.460,49
SUBTOTAL	Acreedores presupuestarios. Presupuesto de gastos cerrados.	9.393.491,06
TOTAL 40	ACREEDORES PRESUPUESTARIOS	1.521.435.090,55

- Los **fondos líquidos** arrojan un superávit de tesorería de 71.387.592,97 euros. Dicho importe se recoge en el apartado C) Activo circulante, IV) Tesorería, del balance de la entidad a 31 de diciembre de 2003.
- El **Remanente de Tesorería total** de la Generalitat Valenciana en el ejercicio 2003, asciende a -145.379.256,10 euros, importe que a su vez coincide con el **Remanente de Tesorería no afectado**, dado el carácter nulo de las desviaciones acumuladas positivas de gastos con financiación afectada.



4

4. MEMORIA

4.C- INFORMACIÓN DE CARÁCTER FINANCIERO

4.C.2- Tesorería

4.C.2.1- Estado de la Tesorería

4.C.2.2- Estado de Cobros y Pagos del ejercicio



4

4. MEMORIA

4.C- INFORMACIÓN DE CARÁCTER FINANCIERO

4.C.2- Tesorería

4.C.2.1-Estado de la Tesorería

- Estado de la Tesorería**
- Situación de los fondos de la Tesorería**

GENERALITAT VALENCIANA	E S T A D O D E L A T E S O R E R I A A LA FECHA 31 DE DICIEMBRE DE 2003	REFERENCIA : NPC0018 FECHA : 31/12/2003 HORA : 12:54:50 PAGINA : 1
CONCEPTO	IMPORTE	
1.-COBROS - (+) DEL PRESUPUESTO CORRIENTE - (+) DE PRESUPUESTOS CERRADOS - (+) DE OPERACIONES NO PRESUPUESTARIAS TOTAL COBROS (1)	8.724.982.170,38 458.098.070,22 7.225.387.264,28	16.408.467.504,88
2.-PAGOS - (+) DEL PRESUPUESTO CORRIENTE - (+) DE PRESUPUESTOS CERRADOS - (+) DE OPERACIONES NO PRESUPUESTARIAS TOTAL PAGOS (2)	7.847.089.866,18 1.444.111.253,57 7.111.212.531,27	16.402.413.651,02
I.-FLUJO NETO DE TESORERIA DEL EJERCICIO (1-2)	6.053.853,86	6.053.853,86
3.-SALDO INICIAL DE TESORERIA		65.333.739,11
II.-SALDO FINAL DE TESORERIA (I+3)		71.387.592,97

GENERALITAT VALENCIANA		S I T U A C I Ó N D E L O S F O N D O S D E T E S O R E R Í A (D E M O S T R A T I V O D E F O N D O S) A LA FECHA 31 DE DICIEMBRE DE 2003				REFERENCIA : FECHA : 31/12/2003 HORA : 13:11:03 PAGINA : 1	
CUENTAS DE METÁLICO CUENTA		DENOMINACIÓN	EXISTENCIA INICIAL	COBROS	PAGOS	EXISTENCIA FINAL	
2003F010049182700038169L	TESORERIA G.V. SCH		367.436,67	1904.809.744,92	1904.875.724,18	301.457,41	
2003F010093010004716301H	TESORERIA G.V. BCO.DE VALENCIA		256.477,32	1206.001.117,54	1205.952.747,48	304.847,38	
2003F010128946200892306W	G.V. BANKINTER CAJA FIJA		112.432,14	25.275.592,75	25.074.960,37	313.064,52	
2003F010182594100001000A	G.V. BBVA CAJA FIJA		125.507,91	107.881.815,21	107.679.527,37	327.795,75	
2003F010182594100946209F	BBVA TESORERIA G.V.		0,00	2664.799.076,13	2664.499.076,13	300.000,00	
2003F010182594141501227D	TESORERIA G.V. BBVA EUROS		6.439,15	117.669,36	123.896,70	211,81	
2003F011004000000010000S	G.V. BCO. CREDITO LOCAL		0,00	19.200.331,74	19.200.331,74	0,00	
2003F012012070000360529K	G.V. FUNDACION LLUIS GUARNER		433.880,96	10.585,19	15.025,30	429.440,85	
2003F012022009100000155D	G.V. FIANZAS URBANAS CASTELLON		6.633.311,72	1.996.448,90	1.343.209,43	7.286.551,19	
2003F012038993000657253B	G.V.FUND.C.MADRID M.HISTÓRICO		0,00	133.648,87	0,00	133.648,87	
2003F012077006300268309F	G.V. FIANZAS URBANAS VALENCIA		15.819.797,53	5.183.429,79	3.438.649,29	17.564.578,03	
2003F012077037700006822G	G.V. FIANZAS URBANAS CONCIERTO		28.690.983,19	4.032.999,25	2.103.994,48	30.619.987,96	
2003F01207703500001317P	TESORERIA G.V. BANCAJA		240.855,12	6767.300.352,69	6767.231.974,44	309.233,37	
2003F012077035000016471M	G.V. EXPROPIAC. PARQUE TEMAT.		2.418.191,30	923.976,52	138.241,91	3.203.925,91	
2003F01207703500160658G	G.V.PARQUE TEMATICO CIUDAD LUZ		1.394.101,17	34.606,16	93.631,90	1.335.075,43	
2003F012090000100510044E	G.V. FIANZAS URBANAS ALCANTE		5.174.111,10	2.111.441,18	1.571.716,37	5.713.835,91	
2003F012090034024015662L	TESORERIA G.V. CAM		239.712,71	1952.902.412,11	1952.841.242,54	300.882,28	
2003F012100070000650240A	TESORERIA G.V. LA CAIXA		691.322,97	1699.634.005,12	1700.025.328,09	300.000,00	
2003F012100070000679479H	G.V. LA CAIXA. CAJA FIJA		119.338,05	19.295.036,62	19.114.374,67	300.000,00	
2003F012100070000683759D	TESORERIA G.V. CAIXA EXPROPIAC		20.274,74	40.381.115,14	40.401.389,88	0,00	
2003F013082145000965321M	TESORERIA G.V. RURALCAJA		239.965,00	1986.261.464,62	1986.182.021,04	319.408,58	
2003F013082145000965628G	FEOGA GARANTIA.PAGO DE AYUDAS		335.970,74	154.988.966,96	155.125.401,19	199.536,51	
2003F013082145000965727K	FEOGA GARANTIA.GTOS INTERVENC.		375.419,02	5.623.810,92	4.933.963,62	1.065.266,32	
2003F013082145000965826N	COFINANCIACIÓN M.A.P.A-P.A.C		0,00	26.709.316,19	26.709.316,19	0,00	
2003F019000066000000018R	TESORERIA G.V. BANCO DE ESPAÑA		897.871,27	6033.237.390,55	6033.617.528,40	517.733,42	
2003F0190000660000000455W	G.V.BANCO DE ESPAÑA. SERVEF		887,96	141.262.151,69	141.262.538,17	501,48	
2003F039990000000000001M	G.V. CAJA GRAL G.V.TESORERIA		0,00	4516.457.790,68	4516.457.790,68	0,00	
2003F039990000000000002N	G.V. NOMINAS PROPIAS EN FORMA.		0,00	1870.563.312,14	1870.563.312,14	0,00	
2003F0399900000000000003P	G.V. NOMINAS EDUCACION EN FOR.		0,00	263.546.837,42	263.546.837,42	0,00	
2003F0399900000000000004Q	G.V. INGRESOS A DISTRIBUIR		0,00	2634.334.213,47	2634.334.213,47	0,00	
2003F0399900000000000005R	G.V. DOCUMENTOS EN FORMALIZ.		0,00	1390.482.979,06	1390.482.979,06	0,00	
2003F0399900000000000030S	S.V.S. CAJA NOMINAS		0,00	1485.368.341,56	1485.368.341,56	0,00	
2003F0399900000000000050N	G.V. OPERACIONES EN FORMALIZ.		0,00	1375.137.616,48	1375.137.616,48	0,00	
2003F0399900000000000200U	FIN.INGRESO RETENCIONES (T2)		0,00	367.400.005,62	367.400.005,62	0,00	
2003F0399900000000000300L	FINANCIERA PARA CHEQUES (T4)		0,00	9.391.271,96	9.391.271,96	0,00	
2003F03999000000066666S	G.V. ANTICIPOS CAJA FIJA		500.756,16	0,00	260.146,17	240.609,99	
TOTAL CUENTAS DE METÁLICO			65.095.043,90	38682.790.874,51	38676.498.325,44	71.387.592,97	

GENERALITAT VALENCIANA	SITUACIÓN DE LOS FONDOS DE TESORERÍA (DEMOSTRATIVO DE FONDOS) A LA FECHA 31 DE DICIEMBRE DE 2003				REFERENCIA : NPC0031 FECHA : 31/12/2003 HORA : 13:11:03 PAGINA : 2
CUENTAS DE VALORES	DENOMINACIÓN	EXISTENCIA INICIAL	COBROS	PAGOS	EXISTENCIA FINAL
2003F03999000090000060L	VALORES EN DEPOSITO - VALORES	1.014.226,17	0,00	1.110,11	1.013.116,06
TOTAL CUENTAS DE VALORES		1.014.226,17	0,00	1.110,11	1.013.116,06
TOTAL EJERCICIO		66.109.270,07	38682.790.874,51	38676.499.435,55	72.400.709,03



4

4. MEMORIA

4.C- INFORMACIÓN DE CARÁCTER FINANCIERO

4.C.2- Tesorería

4.C.2.2-Estado de Cobros y Pagos del ejercicio

4.C.2.2.1- Pagos del ejercicio

- Por sección
- Por capítulo

4.C.2.2.2- Cobros del ejercicio

- Por sección
- Por capítulo



4

4. MEMORIA

4.C- INFORMACIÓN DE CARÁCTER FINANCIERO

4.C.2- Tesorería

4.C.2.2-Estado de Cobros y Pagos del ejercicio

4.C.2.2.1- Pagos del ejercicio

- Por sección**
- Por capítulo**

GENERALITAT VALENCIANA		OPERACIONES PRESUPUESTARIAS Y EXTRAPRESUPUESTARIAS Y SITUACIÓN DEL TESORO DE LA GENERALITAT A LA FECHA 31 DE DICIEMBRE DE 2003 P A G O S P O R S E C C I Ó N		REFERENCIA : NPC0027 FECHA : 31/12/2003 HORA : 13:13:35 PAGINA : 1	
S E C C I Ó N		HASTA EL MES	EN EL MES	T O T A L	
01	CORTES VALENCIANAS	21.918.059,00	4.875.510,00	26.793.569,00	
02	SINDICATURA DE CUENTAS	2.974.130,50	1.023.662,50	3.997.793,00	
03	CONSEJO VALENCIANO DE CULTURA	1.338.266,00	0,00	1.338.266,00	
04	CONSEJO JURÍDICO CONSULTIVO DE LA C.V.	1.447.177,50	482.392,50	1.929.570,00	
05	CONSELLERIA DE PRESIDENCIA	101.737.467,99	8.216.286,41	109.953.754,40	
06	ECONOMÍA, HACIENDA Y EMPLEO	211.177.002,63	11.886.838,27	223.063.840,90	
07	JUSTICIA Y ADMINIST. PÚBLICAS	182.062.229,79	23.272.096,28	205.334.326,07	
08	INFRAESTR. Y TRANSPORTE	587.001.154,72	15.186.720,24	602.187.874,96	
09	CULTURA, EDUCACIÓN Y DEPORTE	2.567.700.016,44	371.136.709,65	2.938.836.726,09	
10	SANIDAD	3.267.353.611,44	353.819.408,50	3.621.173.019,94	
11	INDUSTRIA, COMERCIO Y TURISMO	140.248.466,47	2.544.745,82	142.793.212,29	
12	AGRICULTURA PESCA Y ALIMENTACIÓN	397.464.326,56	38.141.555,10	435.605.881,66	
13	EMPLEO	0,00	0,00	0,00	
14	TERRITORIO Y VIVIENDA	82.219.813,99	17.223.049,99	99.442.863,98	
16	BIENESTAR SOCIAL	320.813.000,08	29.076.095,55	349.889.095,63	
17	ACADEMIA VALENCIANA DE LA LENGUA	853.872,50	0,00	853.872,50	
19	SERVICIO DE LA DEUDA	229.212.304,06	45.314.451,30	274.526.755,36	
20	GASTOS DIVERSOS	247.303.299,92	6.177.398,05	253.480.697,97	
TOTAL PRESUPUESTO		8.362.824.199,59	928.376.920,16	9.291.201.119,75	
F.E. METÁLICO		5.636.039.674,94	1.475.172.856,33	7.111.212.531,27	
TOTAL METÁLICO		13.998.863.874,53	2.403.549.776,49	16.402.413.651,02	
F.E. VALORES		1.110,11	0,00	1.110,11	
T O T A L		13.998.864.984,64	2.403.549.776,49	16.402.414.761,13	

GENERALITAT VALENCIANA	OPERACIONS PRESUPUESTARIAS Y EXTRAPRESUPUESTARIAS Y SITUACION DEL TESORO DE LA GENERALITAT A LA FECHA 31 DE DICIEMBRE DE 2003 P A G O S P O R C A P Í T U L O S	REFERENCIA : NPC0030 FECHA : 31/12/2003 HORA : 13:14:42 PAGINA : 1		
C A P Í T U L O S	HASTA EL MES	EN EL MES	T O T A L	
1 Gastos de personal	3.007.446.231,88	399.233.433,06	3.406.679.664,94	
2 Compra bienes corr.y gtos.funcionamiento	930.858.619,81	127.925.032,93	1.058.783.652,74	
3 Gastos financieros	212.377.481,07	45.080.640,32	257.458.121,39	
4 Transferencias corrientes	2.797.824.979,31	303.938.469,27	3.101.763.448,58	
6 Inversiones reales	661.436.789,00	31.009.063,83	692.445.852,83	
7 Transferencias de capital	493.051.556,15	19.450.789,29	512.502.345,44	
8 Activos financieros	243.342.815,95	1.466.304,12	244.809.120,07	
9 Pasivos financieros	16.485.726,42	273.187,34	16.758.913,76	
TOTAL PRESUPUESTO	8.362.824.199,59	928.376.920,16	9.291.201.119,75	
F.E. METÁLICO	5.636.039.674,94	1.475.172.856,33	7.111.212.531,27	
TOTAL METÁLICO	13.998.863.874,53	2.403.549.776,49	16.402.413.651,02	
F.E. VALORES	1.110,11	0,00	1.110,11	
T O T A L	13.998.864.984,64	2.403.549.776,49	16.402.414.761,13	



4

4. MEMORIA

4.C- INFORMACIÓN DE CARÁCTER FINANCIERO

4.C.2- Tesorería

4.C.2.2-Estado de Cobros y Pagos del ejercicio

4.C.2.2.2- Cobros del ejercicio

- Por sección**
- Por capítulo**

GENERALITAT VALENCIANA	OPERACIONES PRESUPUESTARIAS Y EXTRAPRESUPUESTARIAS Y SITUACIÓN DEL TESORO DE LA GENERALITAT A LA FECHA 31 DE DICIEMBRE DE 2003 C O B R O S P O R S E C C I Ó N	REFERENCIA : NPC0028 FECHA : 31/12/2003 HORA : 13:16:58 PAGINA : 1		
S E C C I Ó N	HASTA EL MES	EN EL MES	T O T A L	
PRESUPUESTO. EXISTENCIA INICIAL	1.188.312.950,93-		1.188.312.950,93-	
03 CONSEJO VALENCIANO DE CULTURA	0,00	0,00	0,00	
05 CONSELLERIA DE PRESIDENCIA	3.923.456,62	199.230,01	4.122.686,63	
06 ECONOMÍA, HACIENDA Y EMPLEO	6.979.947.530,84	975.966.835,82	7.955.914.366,66	
07 JUSTICIA Y ADMINIST. PÚBLICAS	1.327.214,33	410.236,47	1.737.450,80	
08 INFRAESTR. Y TRANSPORTE	31.341.208,54	9.621.744,41	40.962.952,95	
09 CULTURA, EDUCACIÓN Y DEPORTE	22.498.086,53	3.762.676,77	26.260.763,30	
10 SANIDAD	137.611.469,47	21.537.277,40	159.148.746,87	
11 INDUSTRIA, COMERCIO Y TURISMO	20.282.299,73	6.302.777,40	26.585.077,13	
12 AGRICULTURA PESCA Y ALIMENTACIÓN	172.287.741,08	21.149.762,04	193.437.503,12	
13 EMPLEO	26.685,26	6.007,35	32.692,61	
14 TERRITORIO Y VIVIENDA	13.634.681,23	1.766.110,00	15.400.791,23	
16 BIENESTAR SOCIAL	39.454.844,10	4.237.395,68	43.692.239,78	
17 ACADEMIA VALENCIANA DE LA LENGUA	0,00	0,00	0,00	
19 SERVICIO DE LA DEUDA	0,00	714.456.798,23	714.456.798,23	
20 GASTOS DIVERSOS	360.328,83	967.842,46	1.328.171,29	
TOTAL PRESUPUESTO	6.234.382.595,63	1.760.384.694,04	7.994.767.289,67	
F.E. METÁLICO. EXISTENCIA INICIAL	1.253.646.690,04		1.253.646.690,04	
F.E. METÁLICO	6.639.540.910,07	585.846.354,21	7.225.387.264,28	
TOTAL F.E. METÁLICO	7.893.187.600,11	585.846.354,21	8.479.033.954,32	
TOTAL METÁLICO	14.127.570.195,74	2.346.231.048,25	16.473.801.243,99	
F.E. VALORES. EXISTENCIA INICIAL	1.014.226,17		1.014.226,17	
F.E. VALORES	0,00	0,00	0,00	

GENERALITAT VALENCIANA	OPERACIONES PRESUPUESTARIAS Y EXTRAPRESUPUESTARIAS Y SITUACIÓN DEL TESORO DE LA GENERALITAT A LA FECHA 31 DE DICIEMBRE DE 2003 C O B R O S P O R S E C C I Ó N	REFERENCIA : NPC0028 FECHA : 31/12/2003 HORA : 13:16:58 PAGINA : 2
S E C C I Ó N	EN EL MES	T O T A L
TOTAL F.E VALORES	0,00	1.014.226,17
T O T A L	2.346.231.048,25	16.474.815.470,16

GENERALITAT VALENCIANA	OPERACIONS PRESUPUESTARIAS Y EXTRAPRESUPUESTARIAS Y SITUACION DEL TESORO DE LA GENERALITAT A LA FECHA 31 DE DICIEMBRE DE 2003 C O B R O S P O R C A P Í T U L O S	REFERENCIA : NPC0029 FECHA : 31/12/2003 HORA : 13:17:47 PAGINA : 1	
C A P Í T U L O S	HASTA EL MES	EN EL MES	T O T A L
PRESUPUESTO. EXISTENCIA INICIAL	1.188.312.950,93-		1.188.312.950,93-
1 Impuestos directos	1.274.625.955,37	210.899.575,88	1.485.525.531,25
2 Impuestos indirectos	3.358.636.543,20	535.199.311,16	3.893.835.854,36
3 Tasas, precios públicos y otros ingresos	367.797.897,65	76.704.962,51	444.502.860,16
4 Transferencias corrientes	2.075.365.046,89	192.207.459,11	2.267.572.506,00
5 Ingresos patrimoniales	74.046.851,47	5.226.646,23	79.273.497,70
6 Enajenación de inversiones reales	2.406.914,99	315.834,87	2.722.749,86
7 Transferencias de capital	268.870.612,97	24.951.571,08	293.822.184,05
8 Activos financieros	945.724,02	422.534,97	1.368.258,99
9 Pasivos financieros	0,00	714.456.798,23	714.456.798,23
TOTAL PRESUPUESTO	6.234.382.595,63	1.760.384.694,04	7.994.767.289,67
F.E. METÁLICO. EXISTENCIA INICIAL	1.253.646.690,04		1.253.646.690,04
F.E. METÁLICO	6.639.540.910,07	585.846.354,21	7.225.387.264,28
TOTAL F.E METÁLICO	7.893.187.600,11	585.846.354,21	8.479.033.954,32
TOTAL METÁLICO	14.127.570.195,74	2.346.231.048,25	16.473.801.243,99
F.E. VALORES. EXISTENCIA INICIAL	1.014.226,17		1.014.226,17
F.E. VALORES	0,00	0,00	0,00
TOTAL F.E VALORES	1.014.226,17	0,00	1.014.226,17
T O T A L	14.128.584.421,91	2.346.231.048,25	16.474.815.470,16



4

4. MEMORIA

4.C- INFORMACIÓN DE CARÁCTER FINANCIERO

4.C.3- Conciliación del resultado económico-patrimonial y el saldo presupuestario

CONCILIACIÓN DEL RESULTADO ECONÓMICO-PATRIMONIAL Y EL SALDO PRESUPUESTARIO. EJERCICIO 2003.

	IMPORTES
1.- RESULTADO ECONÓMICO-PATRIMONIAL.....	-29.890.419,07
2.- SALDO PRESUPUESTARIO.....	-4.106.239,72
3.- DIFERENCIA EN RESULTADOS (1 – 2).....	-25.784.179,35
FACTORES DE DIFERENCIA EN LOS RESULTADOS:	
A) INGRESOS PRESUPUESTARIOS NO ECONÓMICOS.....	716.869.716,35
B) GASTOS ECONÓMICOS NO PRESUPUESTARIOS.....	270.297.569,82
C) GASTOS PRESUPUESTARIOS NO ECONÓMICOS.....	950.146.074,57
D) INGRESOS ECONÓMICOS NO PRESUPUESTARIOS.....	11.237.032,25
4.- DIFERENCIAS EN LOS FACTORES (A + B) – (C + D).....	25.784.179,35
CONCILIACIÓN: DIFERENCIA EN RESULTADOS + DIFERENCIA EN LOS FACTORES (3+ 4)	0,00

Mientras que el resultado económico-patrimonial de un ejercicio “*es la variación de los fondos propios de la entidad producida en dicho período como consecuencia de sus operaciones de naturaleza presupuestaria y no presupuestaria*”, como así dispone el Plan General de Contabilidad Pública de la Generalitat Valenciana, el estado del resultado presupuestario presenta una serie de márgenes o magnitudes que miden en qué medida los derechos presupuestarios reconocidos han sido suficientes para financiar las obligaciones presupuestarias reconocidas durante el ejercicio, siendo el saldo presupuestario *la diferencia entre la totalidad de ingresos presupuestarios realizados durante el ejercicio y la totalidad de gastos presupuestarios*.

En el diagrama siguiente se muestra la conciliación entre el resultado económico-patrimonial y el saldo presupuestario, relativa al ejercicio 2003:

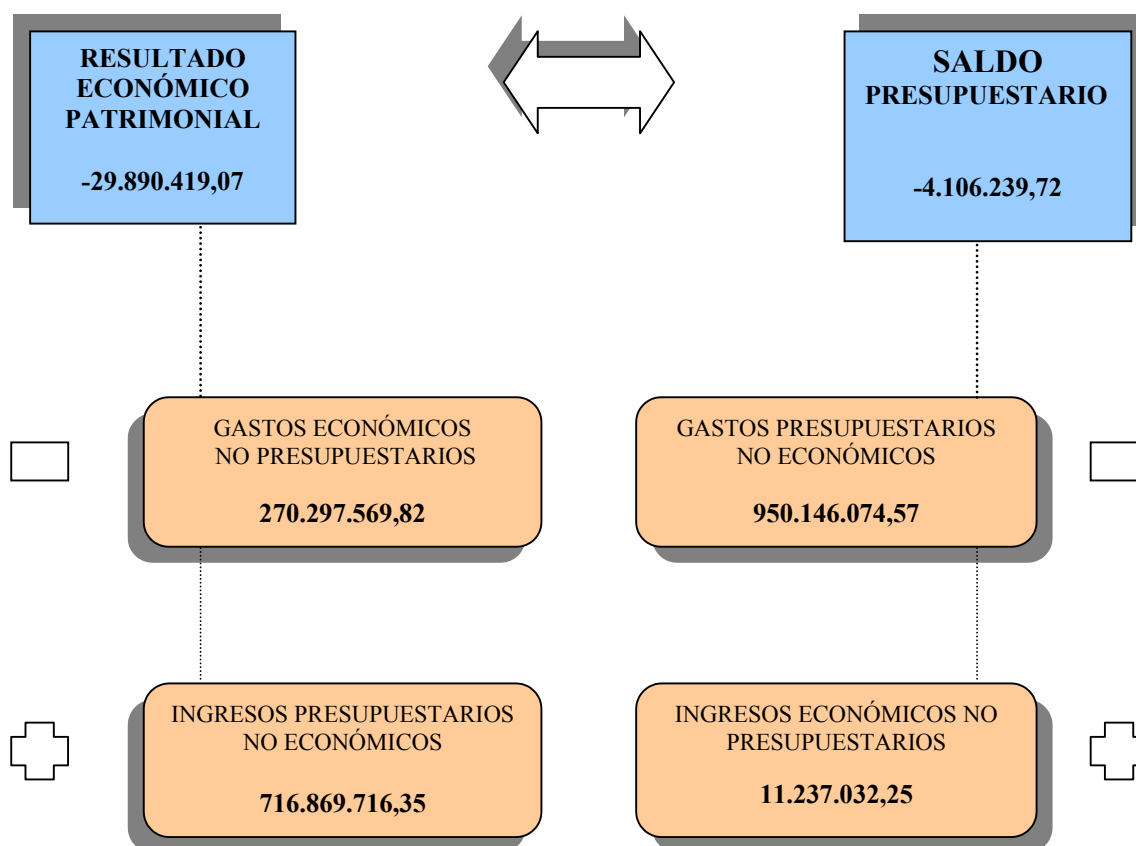

Como se observa, la diferencia entre ambos resultados viene determinada por los diversos factores que a continuación se relacionan, con el detalle de su composición y la explicación relativa a los criterios utilizados en su elaboración:

FACTORES DE DIFERENCIA ENTRE LOS RESULTADOS:

A) INGRESOS PRESUPUESTARIOS NO ECONÓMICOS

Se han incluido todos aquellos derechos reconocidos netos no económicos, y que por lo tanto no suponen un “ingreso” o beneficio para la entidad. Comprende los derechos reconocidos netos de los capítulos 6, 8 y 9 del presupuesto de ingresos.

No obstante en el capítulo 6 se han exceptuado una serie de subconceptos económicos, por implicar éstos un “ingreso” o beneficio para la entidad y que por lo tanto sí que tienen reflejo en la cuenta del resultado económico patrimonial.

El detalle de su composición es el que se expone a continuación:

CAPÍTULOS	DERECHOS RECONOCIDOS NETOS	SUBCONCEPTOS EXCEPTUADOS	IMPORTE EXCEPTUADO	INGRESOS PRESUP. NO ECONÓMICOS
VI	2.806.907,71		1.801.563,91	1.005.343,80
		68000 "Reintegros por op. de capital. Ej. cerrados"	1.129.838,40	
		68005 "Reintegros por subv. de capital. Ej. cerrados"	190.090,39	
		68012 "Reintegros daños infraest. viarias.p"	28.972,47	
		68100 "Reintegros por op. de capital. Ej. corriente"	129.392,83	
		68112 "Reintegros daños infraest. viarias.p"	70.685,59	
		68199 "Reintegros. Otros"	252.584,23	
VIII	1.407.574,32			1.407.574,32
IX	714.456.798,23			714.456.798,23
TOTAL	718.671.280,26		1.801.563,91	716.869.716,35

B) GASTOS ECONÓMICOS NO PRESUPUESTARIOS

Son aquellos "gastos" o pérdidas de la entidad que no han supuesto ejecución del presupuesto aprobado por la entidad para el ejercicio 2002. Forman parte de los gastos económicos no presupuestarios los siguientes componentes:

CUENTA PGCPGV	GASTOS ECONÓMICOS NO PRESUPUESTARIOS	IMPORTE
Diversas cuentas G.6	Acreedores por operaciones pendientes de aplicar a presupuesto en el ejercicio 2003 (1)	14.329.142,58
Diversas cuentas G.6	Acreedores por operaciones pendientes de aplicar a presupuesto en el ejercicio 2002 y aplicadas en el ejercicio 2003 (1)	-14.000.265,43
6610	Intereses de obligaciones y bonos (2)	5.497.257,38
6610	Intereses de obligaciones y bonos (3)	86.586.181,10
6620	Intereses de deudas a largo plazo (3)	15.941.866,03
6630	Intereses de deudas a corto plazo (3)	1.294.639,50
6750	Pérdidas de créditos incobrables	595.978,19
6790	Pérdida por la modificación de obligaciones de presupuestos cerrados	3.378.506,45
6791	Pérdida por la modificación de derechos de presupuestos cerrados	141.153.154,08
6940	Dotación a la provisión por insolvencias	15.521.109,94
TOTAL		270.297.569,82

- (1) Sólo se han incluido aquellos acreedores reflejados en la cuenta 409 que han tenido repercusión en la cuenta del resultado económico-patrimonial.
- (2) Importe correspondiente a la periodificación del cupón cero.
- (3) Importe correspondiente a los intereses devengados y no vencidos.

C) GASTOS PRESUPUESTARIOS NO ECONÓMICOS

Se ha incluido el importe de todas aquellas obligaciones reconocidas netas no económicas, y que por lo tanto no suponen un “gasto” o pérdida para la entidad. Comprende las obligaciones reconocidas netas de los capítulos 6, 8 y 9 del presupuesto de gastos.

No obstante en los capítulos 6 y 8, se han exceptuado una serie de subconceptos económicos, por implicar éstos un “gasto” o pérdida para la entidad y que por lo tanto sí que tienen reflejo en la cuenta del resultado económico patrimonial.

El detalle de su composición es el siguiente:

CAPÍTULOS	OBLIGACIONES RECONOCIDAS NETAS	SUBCONCEPTOS EXCEPTUADOS	IMPORTE EXCEPTUADO	GASTOS PRESUP. NO ECONÓMICOS
VI	690.819.872,63	68999 “Altos órganos G.V.”	2.249.450,00 2.249.450,00	688.570.422,63
VIII	244.858.268,18	88999 “Altos órganos G.V.”	41.530,00 41.530,00	244.816.738,18
IX	16.758.913,76			16.758.913,76
TOTAL	952.437.054,57		2.290.980,00	950.146.074,57

D) INGRESOS ECONÓMICOS NO PRESUPUESTARIOS

Comprenden los “ingresos” o beneficios de la entidad que no han supuesto ejecución del presupuesto aprobado por la entidad para el ejercicio 2003.

Los ingresos económicos no presupuestarios son los siguientes:

CUENTA PGCPGV	INGRESOS ECONÓMICOS NO PRESUPUESTARIOS	IMPORTE
7740	Beneficio por operaciones de endeudamiento	29.624,52
7790	Beneficio por la modificación de obligaciones de presupuestos cerrados	7.375.249,55
7791	Beneficio por la modificación de derechos de presupuestos cerrados	716.860,26
7799	Otros ingresos y beneficios de ejercicios anteriores	3.115.297,92
TOTAL		11.237.032,25



4

4. MEMORIA

4.D- INFORMACIÓN SOBRE LA EJECUCIÓN DEL GASTO PÚBLICO

- 4.D.1- Modificaciones de crédito
- 4.D.2- Clasificación funcional del gasto
- 4.D.3- Ejecución de proyectos de inversión
- 4.D.4- Transferencias y subvenciones concedidas
- 4.D.5- Personal
- 4.D.6- Acreedores por operaciones pendientes de aplicar a presupuesto
- 4.D.7- Obligaciones de presupuestos cerrados
- 4.D.8- Compromisos de gasto con cargo a presupuestos de ejercicios posteriores



4

4. MEMORIA

4.D- INFORMACIÓN SOBRE LA EJECUCIÓN DEL GASTO PÚBLICO

4.D.1- Modificaciones de crédito

- Por sección
- Por capítulo

MODIFICACIONES DE CRÉDITO. CLASIFICACIÓN ORGÁNICA: POR SECCIONES.

SECCIONES	PRESUPUESTO INICIAL	GENERACIONES/ANULACIONES	AJUSTES ENTRE SECCIONES	TOTAL MODIFICACIONES	PRESUPUESTO DEFINITIVO
Cortes Valencianas	21.845.600,00	0,00	0,00	0,00	21.845.600,00
Sindicatura de Cuentas	4.094.650,00	0,00	0,00	0,00	4.094.650,00
Consejo Valenciano de Cultura	1.168.000,00	0,00	0,00	0,00	1.168.000,00
Consejo Jurídico Consultivo	1.929.570,00	0,00	0,00	0,00	1.929.570,00
Conselleria de Presidencia	136.738.340,00	1.739.558,68	-47.308.150,03	-45.568.591,35	91.169.748,65
Economía, Hacienda y Empleo	254.968.640,00	5.171.113,72	-30.139.216,48	-24.968.102,76	230.000.537,24
Justicia y Administraciones Públicas	192.620.020,00	10.519.095,07	5.515.635,54	16.034.730,61	208.654.750,61
Infraestructuras y Transporte	717.914.760,00	30.123.878,46	-97.597.908,68	-67.474.030,22	650.440.729,78
Cultura, Educación y Deporte	2.572.213.810,00	304.142.697,23	41.592.102,28	345.734.799,51	2.917.948.609,51
Sanidad	3.272.274.130,00	203.117.638,24	271.307.475,22	474.425.113,46	3.746.699.243,46
Industria Comercio y Turismo	126.926.270,00	16.525.843,27	-3.613.092,61	12.912.750,66	139.839.020,66
Agricultura, Pesca y Alimentación	402.207.700,00	84.394.540,68	-80.967.287,20	3.427.253,48	405.634.953,48
Territorio y Vivienda	116.420.340,00	16.994.172,49	23.309.954,05	40.304.126,54	156.724.466,54
Bienestar Social	372.400.180,00	9.683.198,80	-13.150.058,49	-3.466.859,69	368.933.320,31
Academia Valenciana de la Lengua	3.415.490,00	0,00	0,00	0,00	3.415.490,00
Servicio de la Deuda	401.580.330,00	22.840,02	-43.830.651,54	-43.807.811,52	357.772.518,48
Gastos Diversos	308.383.170,00	5.859.648,94	-25.118.802,06	-19.259.153,12	289.124.016,88
TOTAL GASTOS	8.907.101.000,00	688.294.225,60	0,00	688.294.225,60	9.595.395.225,60

MODIFICACIONES DE CRÉDITO. CLASIFICACIÓN ECONÓMICA : POR CAPÍTULO.

CAPÍTULO	PRESUPUESTO INICIAL	GENERACIONES/ANULACIONES	AJUSTES ENTRE CAPÍTULOS	TOTAL MODIFICACIONES	PRESUPUESTO DEFINITIVO
I Gastos de personal	3.208.826.040,00	187.742.359,19	10.097.567,00	197.839.926,19	3.406.665.966,19
II Gastos de funcionamiento	1.041.633.670,00	102.177.000,72	-10.624.943,39	91.552.057,33	1.133.185.727,33
III Gastos financieros	277.784.220,00	951.000,00	-35.576.688,68	-34.625.688,68	243.158.531,32
IV Transferencias corrientes	2.533.760.220,00	268.200.595,00	257.556.062,03	525.756.657,03	3.059.516.877,03
VI Inversiones reales	822.995.610,00	37.191.653,15	-31.832.772,39	5.358.880,76	828.354.490,76
VII Transferencias de capital	660.447.500,00	91.918.777,52	-190.596.486,47	-98.677.708,95	561.769.791,05
VIII Activos financieros	244.423.120,00	90.000,00	977.261,90	1.067.261,90	245.490.381,90
IX Pasivos financieros	117.230.620,00	22.840,02	0,00	22.840,02	117.253.460,02
TOTAL GASTOS	8.907.101.000,00	688.294.225,60	0,00	688.294.225,60	9.595.395.225,60



4

4. MEMORIA

4.D- INFORMACIÓN SOBRE LA EJECUCIÓN DEL GASTO PÚBLICO

4.D.2- Clasificación funcional del gasto

GENERALITAT VALENCIANA		CLASIFICACION FUNCIONAL DEL GASTO A LA FECHA 31 DE DICIEMBRE DE 2003				REFERENCIA : NPC0021 FECHA : 31/12/2003 HORA : 09:23:55 PAGINA : 1	
PROGRAMA	DENOMINACION	CREDITOS PRESUPUESTARIOS	OBLIGACIONES RECONOCIDAS NETAS	REMANENTES DE CREDITO	PAGOS		OBLIGAC. PDTES. DE PAGO A 31 DE DICIEMBRE
					TOTAL T %S/ TOTAL O %S/P.DEFINITIVO	TOTAL %S/ TOTAL O %S/P.DEFINITIVO	
01110	SERVICIO DE LA DEUDA	INICIALES MODIFICACIONES DEFINITIVOS 401.580.330,00 43.807.811,52- 357.772.518,48	TOTAL O %S/P.DEFINITIVO 257.277.933,96 71.91 %	TOTAL 100.494.584,52	256.827.190,43 99.82 % 71.78 %	450.743.53 0.17 % 0.12 %	
11110	ACTIVIDAD LEGISLATIVA	19.502.040,00 0,00 19.502.040,00	19.502.040,00 100.00 %	0,00	14.626.530,00 75.00 % 75.00 %	4.875.510,00 25.00 % 25.00 %	
11120	CONTROL EXTERNO DEL SECTOR PUB.VALENC.	4.094.650,00 0,00 4.094.650,00	4.094.650,00 100.00 %	0,00	3.070.987,50 75.00 % 75.00 %	1.023.662,50 25.00 % 25.00 %	
11130	ASESORAMIENTO CULTURAL	1.168.000,00 0,00 1.168.000,00	1.168.000,00 100.00 %	0,00	292.000,00 25.00 % 25.00 %	876.000,00 75.00 % 75.00 %	
11150	DEFENSA DERECHOS FUNDAMENT.DE CIUDADANOS	2.343.560,00 0,00 2.343.560,00	2.343.560,00 100.00 %	0,00	1.757.670,00 75.00 % 75.00 %	585.890,00 25.00 % 25.00 %	
11160	ALTO ASESORAMIENTO	1.929.570,00 0,00 1.929.570,00	1.929.570,00 100.00 %	0,00	1.929.570,00 100.00 % 100.00 %	0,00 0.00 % 0.00 %	
11220	SECRETARIADO DEL GOBIERNO Y REL.CORTES	3.062.610,00 263.262,35 3.325.872,35	3.258.386,78 97.97 %	67.485,57	2.402.916,77 73.74 % 72.24 %	855.470,01 26.25 % 25.72 %	
11230	PLANIFICACION Y ESTUDIOS	3.078.460,00 375.251,33- 2.703.208,67	2.663.767,11 98.54 %	39.441,56	2.153.159,94 80.83 % 79.65 %	510.607,17 19.16 % 18.88 %	

GENERALITAT VALENCIANA		CLASIFICACION FUNCIONAL DEL GASTO A LA FECHA 31 DE DICIEMBRE DE 2003				REFERENCIA : NPC00021 FECHA : 31/12/2003 HORA : 09:23:55 PAGINA : 2	
PROGRAMA	DENOMINACION	CREDITOS PRESUPUESTARIOS	OBLIGACIONES RECONOCIDAS NETAS	REMANENTES DE CREDITO	PAGOS	OBLIGAC. PDTES. DE PAGO A 31 DE DICIEMBRE	
		INICIALES MODIFICACIONES DEFINITIVOS	TOTAL O %S/P.DEFINITIVO	TOTAL	TOTAL T %S/ TOTAL O %S/P.DEFINITIVO	TOTAL %S/ TOTAL O %S/P.DEFINITIVO	
11240	RELACIONES EXTERNAS	3.849.230,00 664.654,62- 3.184.575,38	3.127.511,44 98.20 %	57.063,94	2.705.159,10 86.49 % 84.94 %	422.352,34 13.50 % 13.26 %	
11250	ALTO ASESORAMIENTO EN CIENCIA Y TECNOL.	976.220,00 33.870,49- 942.349,51	916.672,48 97.27 %	25.677,03	241.102,98 26.30 % 25.58 %	675.569,50 73.69 % 71.68 %	
12120	DIRECCION Y SERVICIOS GENERALES	9.984.730,00 969.962,60 10.954.692,60	10.620.160,59 96.94 %	334.532,01	8.084.143,03 76.12 % 73.79 %	2.536.017,56 23.87 % 23.15 %	
12130	FORMACION Y ESTUDIOS	1.406.940,00 320.885,84 1.727.825,84	1.724.028,33 99.78 %	3.797,51	1.455.016,89 84.39 % 84.21 %	269.011,44 15.60 % 15.56 %	
12140	FUNCION PUBLICA	3.814.300,00 865.944,50- 2.948.355,50	2.926.338,59 99.25 %	22.016,91	2.876.982,59 98.31 % 97.57 %	49.356,00 1.68 % 1.67 %	
12160	TELECOMUNICACIONES Y MODERNIZACION	21.476.140,00 591.475,18 22.067.615,18	21.983.666,67 99.61 %	83.948,51	5.474.323,44 24.90 % 24.80 %	16.509.343,23 75.09 % 74.81 %	
12410	DESARROLLO AUTON.Y RELAC. CON EL ESTADO	347.540,00 203.432,82- 144.107,18	38.568,51 26.76 %	105.538,67	38.542,59 99.93 % 26.74 %	25,92 0.06 % 0.01 %	
12510	ADMINISTRACION LOCAL	3.170.840,00 90.357,54- 3.080.482,46	3.058.442,24 99.28 %	22.040,22	1.513.219,26 49.47 % 49.12 %	1.545.222,98 50.52 % 50.16 %	

GENERALITAT VALENCIANA		CLASIFICACION FUNCIONAL DEL GASTO A LA FECHA 31 DE DICIEMBRE DE 2003				REFERENCIA : NPC0021 FECHA : 31/12/2003 HORA : 09:23:55 PAGINA : 3	
PROGRAMA	DENOMINACION	CREDITOS PRESUPUESTARIOS	OBLIGACIONES RECONOCIDAS NETAS	REMANENTES DE CREDITO	PAGOS	OBLIGAC. PDTES. DE PAGO A 31 DE DICIEMBRE	
		INICIALES MODIFICACIONES DEFINITIVOS	TOTAL O %S/P.DEFINITIVO	TOTAL	TOTAL T %S/ TOTAL O %S/P.DEFINITIVO	TOTAL %S/ TOTAL O %S/P.DEFINITIVO	
12620	ASESOR Y DEF. JUICIOS DE INTERESES G.V.	5.551.300,00 76.159,97- 5.475.140,03	5.471.613,15 99.93 %	3.526,88	5.462.889,42 99.84 % 99.77 %	8.723,73 0.15 % 0.15 %	
13410	COOPERACION INTERNACIONAL AL DESARROLLO	22.284.240,00 7.440.954,00- 14.843.286,00	14.786.338,78 99.61 %	56.947,22	846.787,46 5.72 % 5.70 %	13.939.551,32 94.27 % 93.91 %	
14110	ADMINISTRACION DE JUSTICIA	121.081.110,00 18.865.242,26 139.946.352,26	139.477.343,32 99.66 %	469.008,94	121.904.942,23 87.40 % 87.10 %	17.572.401,09 12.59 % 12.55 %	
14120	DIRECCION Y SERVICIOS GENERALES	8.844.050,00 58.773,01 8.902.823,01	8.836.307,11 99.25 %	66.515,90	7.258.923,19 82.14 % 81.53 %	1.577.383,92 17.85 % 17.71 %	
22110	PROTECCION CIVIL Y EXTINCION INCENDIOS	46.198.330,00 1.115.989,19- 45.082.340,81	44.830.557,32 99.44 %	251.783,49	19.349.353,96 43.16 % 42.92 %	25.481.203,36 56.83 % 56.52 %	
22210	POLICIA AUTONOMICA VALENCIANA	2.505.880,00 336.963,53- 2.168.916,47	2.081.613,10 95.97 %	87.303,37	822.636,66 39.51 % 37.92 %	1.258.976,44 60.48 % 58.04 %	
22220	SEGURIDAD PUBLICA	2.707.120,00 737.415,74- 1.969.704,26	1.888.970,95 95.90 %	80.733,31	1.784.800,36 94.48 % 90.61 %	104.170,59 5.51 % 5.28 %	
31110	DIRECCION Y SERVICIOS GENERALES	34.383.700,00 451.284,64- 33.932.415,36	33.623.716,21 99.09 %	308.699,15	27.546.701,68 81.92 % 81.18 %	6.077.014,53 18.07 % 17.90 %	

GENERALITAT VALENCIANA		CLASIFICACION FUNCIONAL DEL GASTO A LA FECHA 31 DE DICIEMBRE DE 2003				REFERENCIA : NPC00021 FECHA : 31/12/2003 HORA : 09:23:55 PAGINA : 4	
PROGRAMA	DENOMINACION	CREDITOS PRESUPUESTARIOS	OBLIGACIONES RECONOCIDAS NETAS	REMANENTES DE CREDITO	PAGOS	OBLIGAC. PDTES. DE PAGO A 31 DE DICIEMBRE	
		INICIALES MODIFICACIONES DEFINITIVOS	TOTAL O %S/P.DEFINITIVO	TOTAL	TOTAL T %S/ TOTAL O %S/P.DEFINITIVO	TOTAL %S/ TOTAL O %S/P.DEFINITIVO	
31310	SERVICIOS SOCIALES	164.310.070,00 573.997,47 164.884.067,47	164.210.432,22 99.59 %	673.635,25	106.462.595,51 64.83 % 64.56 %	57.747.836,71 35.16 % 35.02 %	
31320	DROGODEPENDENCIAS Y OTRAS ADICCIONES	12.341.530,00 820.022,25- 11.521.507,75	11.471.879,60 99.56 %	49.628,15	5.403.733,78 47.10 % 46.90 %	6.068.145,82 52.89 % 52.66 %	
31330	FAMILIA MENOR Y ADOPCIONES	60.503.470,00 2.073.589,32 62.577.059,32	62.436.361,69 99.77 %	140.697,63	49.288.692,24 78.94 % 78.76 %	13.147.669,45 21.05 % 21.01 %	
31340	INTEGRACION SOCIAL DEL DISCAPACITADO	83.875.420,00 1.061.844,54 84.937.264,54	84.155.322,19 99.07 %	781.942,35	74.259.765,61 88.24 % 87.42 %	9.895.556,58 11.75 % 11.65 %	
31350	COMISIONADO DEL GOBIERNO PARA INMIGRAC.	3.870.920,00 1.947.946,80- 1.922.973,20	1.863.765,48 96.92 %	59.207,72	1.179.622,28 63.29 % 61.34 %	684.143,20 36.70 % 35.57 %	
31510	CONDIC.TRABAJO Y ADMINISTR.RELAC.LABOR.	32.539.550,00 3.206.012,73- 29.333.537,27	29.179.382,01 99.47 %	154.155,26	12.887.455,15 44.16 % 43.93 %	16.291.926,86 55.83 % 55.54 %	
32250	SERVICIO VALENCIANO DE EMPLEO Y FORMAC.	119.868.970,00 19.131.433,70- 100.737.536,30	100.737.536,30 100.00 %	0,00	100.737.536,30 100.00 % 100.00 %	0,00 0.00 % 0.00 %	
32310	PROMOCION DE LA MUJER	8.689.120,00 3.022.271,23 11.711.391,23	11.511.396,06 98.29 %	199.995,17	5.716.947,75 49.66 % 48.81 %	5.794.448,31 50.33 % 49.47 %	

GENERALITAT VALENCIANA		CLASIFICACION FUNCIONAL DEL GASTO A LA FECHA 31 DE DICIEMBRE DE 2003				REFERENCIA : NPC0021 FECHA : 31/12/2003 HORA : 09:23:55 PAGINA : 5	
PROGRAMA	DENOMINACION	CREDITOS PRESUPUESTARIOS	OBLIGACIONES RECONOCIDAS NETAS	REMANENTES DE CREDITO	PAGOS	OBLIGAC. PDTES. DE PAGO A 31 DE DICIEMBRE	
		INICIALES MODIFICACIONES DEFINITIVOS	TOTAL O %S/P.DEFINITIVO	TOTAL	TOTAL T %S/ TOTAL O %S/P.DEFINITIVO	TOTAL %S/ TOTAL O %S/P.DEFINITIVO	
41110	DIRECCION Y SERVICIOS GENERALES	13.344.850,00 942.184,51 14.287.034,51	14.206.586,51 99.43 %	80.448,00	9.657.093,86 67.97 % 67.59 %	4.549.492,65 32.02 % 31.84 %	
41111	CALIDAD,EVALUAC.Y MODERNIZ.SERV.ASIST.	14.006.720,00 7.028.771,20- 6.977.948,80	6.707.922,61 96.13 %	270.026,19	3.652.161,87 54.44 % 52.33 %	3.055.760,74 45.55 % 43.79 %	
41112	ANALISIS Y EVALUAC.DE ATENC.AL PACIENTE	2.295.670,00 325.504,27- 1.970.165,73	1.852.739,14 94.03 %	117.426,59	975.893,29 52.67 % 49.53 %	876.845,85 47.32 % 44.50 %	
41113	OFICINA DEL PLAN DE SALUD	438.500,00 264.601,88- 173.898,12	163.120,56 93.80 %	10.777,56	131.428,70 80.57 % 75.57 %	31.691,86 19.42 % 18.22 %	
41120	ADMINISTRACION ECONOMOMICO FINANCIERA	10.209.840,00 1.636.775,39- 8.573.064,61	8.513.019,32 99.29 %	60.045,29	3.606.704,02 42.36 % 42.07 %	4.906.315,30 57.63 % 57.22 %	
41130	ADMINISTRACION DE RECURSOS HUMANOS	4.797.190,00 1.716.259,72- 3.080.930,28	3.069.383,88 99.62 %	11.546,40	2.774.439,14 90.39 % 90.05 %	294.944,74 9.60 % 9.57 %	
41140	ESCUELA VALENC.DE ESTUDIOS PARA LA SALUD	4.867.500,00 851.990,62- 4.015.509,38	3.726.661,20 92.80 %	288.848,18	3.052.376,49 81.90 % 76.01 %	674.284,71 18.09 % 16.79 %	
41210	CENTROS INTEGRADOS DE SALUD PUBLICA	41.867.080,00 3.029.187,83- 38.837.892,17	38.157.593,06 98.24 %	680.299,11	35.620.499,52 93.35 % 91.71 %	2.537.093,54 6.64 % 6.53 %	

GENERALITAT VALENCIANA		CLASIFICACION FUNCIONAL DEL GASTO A LA FECHA 31 DE DICIEMBRE DE 2003				REFERENCIA : NPC00021 FECHA : 31/12/2003 HORA : 09:23:55 PAGINA : 6	
PROGRAMA	DENOMINACION	CREDITOS PRESUPUESTARIOS	OBLIGACIONES RECONOCIDAS NETAS	REMANENTES DE CREDITO	PAGOS	OBLIGAC. PDTES. DE PAGO A 31 DE DICIEMBRE	
		INICIALES MODIFICACIONES DEFINITIVOS	TOTAL O %S/P.DEFINITIVO	TOTAL	TOTAL T %S/ TOTAL O %S/P.DEFINITIVO	TOTAL %S/ TOTAL O %S/P.DEFINITIVO	
41221	ATENCION PRIMARIA	483.170.140,00 63.592.181,21 546.762.321,21	525.733.369,94 96.15 %	21.028.951,27	470.210.831,00 89.43 % 85.99 %	55.522.538,94 10.56 % 10.15 %	
41222	ASISTENCIA ESPECIALIZADA	1489.279.640,00 119.988.327,06 1609.267.967,06	1597.048.099,19 99.24 %	12.219.867,87	1351.960.623,49 84.65 % 84.01 %	245.087.475,70 15.34 % 15.22 %	
41223	PRESTACIONES FARMACEUTICAS	790.270.800,00 291.504.616,05 1081.775.416,05	1081.604.951,26 99.98 %	170.464,79	1074.094.710,64 99.30 % 99.28 %	7.510.240,62 0.69 % 0.69 %	
41224	PRESTACIONES EXTERNAS	266.391.270,00 12.692.148,53 279.083.418,53	278.989.399,09 99.96 %	94.019,44	221.485.661,58 79.38 % 79.36 %	57.503.737,51 20.61 % 20.60 %	
41225	ADMINISTRACION Y SERVICIOS GENERALES	23.770.850,00 1.372.872,92- 22.397.977,08	22.258.292,46 99.37 %	139.684,62	20.572.522,04 92.42 % 91.84 %	1.685.770,42 7.57 % 7.52 %	
41226	PERSONAL SANITARIO RESIDENTE	46.544.950,00 2.063.948,52 48.608.898,52	48.608.898,52 100.00 %	0,00	48.608.898,52 100.00 % 100.00 %	0,00 0.00 % 0.00 %	
41228	ATENCION SOCIO SANITARIA Y SALUD MENTAL	34.458.270,00 9.055.098,41 43.513.368,41	40.333.543,28 92.69 %	3.179.825,13	30.427.883,97 75.44 % 69.92 %	9.905.659,31 24.55 % 22.76 %	
41310	SALUD	46.560.860,00 14.253.364,51- 32.307.495,49	31.845.014,11 98.56 %	462.481,38	10.920.825,57 34.29 % 33.80 %	20.924.188,54 65.70 % 64.76 %	

GENERALITAT VALENCIANA		CLASIFICACION FUNCIONAL DEL GASTO A LA FECHA 31 DE DICIEMBRE DE 2003				REFERENCIA : NPC0021 FECHA : 31/12/2003 HORA : 09:23:55 PAGINA : 7	
PROGRAMA	DENOMINACION	CREDITOS PRESUPUESTARIOS	OBLIGACIONES RECONOCIDAS NETAS	REMANENTES DE CREDITO	PAGOS		OBLIGAC. PDTES. DE PAGO A 31 DE DICIEMBRE
					TOTAL T %S/ TOTAL O %S/P.DEFINITIVO	TOTAL %S/ TOTAL O %S/P.DEFINITIVO	
42110	DIRECCION Y SERVICIOS GENERALES	INICIALES MODIFICACIONES DEFINITIVOS 32.083.520,00 387.083,52- 31.696.436,48	TOTAL O %S/P.DEFINITIVO 31.606.604,39 99.71 %	TOTAL 89.832,09	27.367.156,72 86.58 % 86.34 %	4.239.447,67 13.41 % 13.37 %	
42120	ADMINISTRACION DE PERSONAL	7.522.670,00 2.022.473,93- 5.500.196,07	5.488.298,71 99.78 %	11.897,36	5.110.933,29 93.12 % 92.92 %	377.365,42 6.87 % 6.86 %	
42130	ORDEN.E INNOV.EDUCAT.Y FORM.PROFESORADO	29.385.420,00 71.896,13 29.457.316,13	29.175.362,36 99.04 %	281.953,77	18.458.405,52 63.26 % 62.66 %	10.716.956,84 36.73 % 36.38 %	
42140	ADMINISTRACION EDUCATIVA Y CULTURAL	94.301.330,00 1.012.463,67- 93.288.866,33	93.229.645,09 99.93 %	59.221,24	83.907.735,78 90.00 % 89.94 %	9.321.909,31 9.99 % 9.99 %	
42150	INSTIT.VALENC.EVALUAC.Y CALIDAD EDUCAT.	673.420,00 148.797,46- 524.622,54	506.640,20 96.57 %	17.982,34	418.322,56 82.56 % 79.73 %	88.317,64 17.43 % 16.83 %	
42160	INSTIT.VALENC.DESARROLLO ED.A DISTANCIA	507.400,00 507.400,00- 0,00	0,00 0.00 %	0,00	0,00 0.00 % 0.00 %	0,00 0.00 % 0.00 %	
42220	ENSEÑANZA PRIMARIA	918.152.780,00 112.530.571,95 1030.683.351,95	1029.635.830,06 99.89 %	1.047.521,89	987.812.320,05 95.93 % 95.84 %	41.823.510,01 4.06 % 4.05 %	
42230	ENSEÑANZA SECUNDARIA Y REGIMEN ESPECIAL	967.691.530,00 107.790.899,50 1075.482.429,50	1074.497.424,29 99.90 %	985.005,21	1030.961.845,92 95.94 % 95.86 %	43.535.578,37 4.05 % 4.04 %	

GENERALITAT VALENCIANA		CLASIFICACION FUNCIONAL DEL GASTO A LA FECHA 31 DE DICIEMBRE DE 2003			REFERENCIA : NPC00021 FECHA : 31/12/2003 HORA : 09:23:55 PAGINA : 8	
PROGRAMA	DENOMINACION	CREDITOS PRESUPUESTARIOS	OBLIGACIONES RECONOCIDAS NETAS	REMANENTES DE CREDITO	PAGOS	OBLIGAC. PDTES. DE PAGO A 31 DE DICIEMBRE
		INICIALES MODIFICACIONES DEFINITIVOS	TOTAL O %S/P.DEFINITIVO	TOTAL	TOTAL T %S/ TOTAL O %S/P.DEFINITIVO	TOTAL %S/ TOTAL O %S/P.DEFINITIVO
42250	PROMOCION Y USO DEL VALENCIANO	5.752.520,00 282.555,92- 5.469.964,08	5.409.899,35 98.90 %	60.064,73	2.801.992,91 51.79 % 51.22 %	2.607.906,44 48.20 % 47.67 %
42260	ENSEÑANZAS UNIVERSITARIAS	378.307.810,00 137.740.382,24 516.048.192,24	515.936.221,22 99.97 %	111.971,02	507.152.042,36 98.29 % 98.27 %	8.784.178,86 1.70 % 1.70 %
42270	CONSEJO ESCOLAR	411.970,00 13.036,91- 398.933,09	397.068,63 99.53 %	1.864,46	369.505,66 93.05 % 92.62 %	27.562,97 6.94 % 6.90 %
43110	ARQUITECTURA Y VIVIENDA	203.077.270,00 75.167.220,37- 127.910.049,63	116.201.002,95 90.84 %	11.709.046,68	73.954.771,39 63.64 % 57.81 %	42.246.231,56 36.35 % 33.02 %
43120	PLANES ESPECIALES DE VIVIENDA	4.425.950,00 33.427.667,53 37.853.617,53	36.476.134,83 96.36 %	1.377.482,70	2.283.565,46 6.26 % 6.03 %	34.192.569,37 93.73 % 90.32 %
43210	ORDENACION DEL TERRITORIO Y URBANISMO	5.971.500,00 927.977,23- 5.043.522,77	4.667.313,15 92.54 %	376.209,62	3.518.274,53 75.38 % 69.75 %	1.149.038,62 24.61 % 22.78 %
44210	SANEAMIENTO Y DEPURACION DE AGUAS	31.475.000,00 19.090.692,36 50.565.692,36	48.420.851,28 95.75 %	2.144.841,08	3.314.432,18 6.84 % 6.55 %	45.106.419,10 93.15 % 89.20 %
44220	DIRECCION Y SERVICIOS GENERALES	17.851.220,00 1.781.078,88- 16.070.141,12	15.981.048,26 99.44 %	89.092,86	13.421.568,93 83.98 % 83.51 %	2.559.479,33 16.01 % 15.92 %

GENERALITAT VALENCIANA		CLASIFICACION FUNCIONAL DEL GASTO A LA FECHA 31 DE DICIEMBRE DE 2003				REFERENCIA : NPC0021 FECHA : 31/12/2003 HORA : 09:23:55 PAGINA : 9	
PROGRAMA	DENOMINACION	CREDITOS PRESUPUESTARIOS	OBLIGACIONES RECONOCIDAS NETAS	REMANENTES DE CREDITO	PAGOS	OBLIGAC. PDTES. DE PAGO A 31 DE DICIEMBRE	
		INICIALES MODIFICACIONES DEFINITIVOS	TOTAL O %S/P.DEFINITIVO	TOTAL	TOTAL T %S/ TOTAL O %S/P.DEFINITIVO	TOTAL %S/ TOTAL O %S/P.DEFINITIVO	
44230	CONSERVACION DEL MEDIO NATURAL	23.689.620,00 7.282.969,20- 16.406.650,80	13.306.991,06 81.10 %	3.099.659,74	4.928.062,81 37.03 % 30.03 %	8.378.928,25 62.96 % 51.07 %	
44240	RESTAURAC.Y PROTECC. RECURSOS NATURALES	45.255.900,00 3.887.904,89- 41.367.995,11	37.986.415,54 91.82 %	3.381.579,57	10.822.750,59 28.49 % 26.16 %	27.163.664,95 71.50 % 65.66 %	
44250	CALIDAD AMBIENTAL	25.127.220,00 17.191.603,03 42.318.823,03	30.931.283,01 73.09 %	11.387.540,02	17.541.849,66 56.71 % 41.45 %	13.389.433,35 43.28 % 31.63 %	
44260	FORMACION MEDIOAMBIENTAL	4.496.380,00 143.759,92- 4.352.620,08	4.297.758,54 98.73 %	54.861,54	1.604.606,37 37.33 % 36.86 %	2.693.152,17 62.66 % 61.87 %	
44310	PROTECC.CONSUM.Y CALIDAD BIENES Y SERV.	6.133.530,00 401.597,62- 5.731.932,38	5.533.435,80 96.53 %	198.496,58	3.514.107,95 63.50 % 61.30 %	2.019.327,85 36.49 % 35.22 %	
45210	BIBLIOTECAS.ARCHIVOS Y PROMOC.EDITORIAL	15.760.680,00 195.718,72- 15.564.961,28	15.312.864,91 98.38 %	252.096,37	9.844.078,62 64.28 % 63.24 %	5.468.786,29 35.71 % 35.13 %	
45320	PROMOCION Y DIFUS.DE ARTES Y CIENCIAS	259.235.780,00 19.054.099,47- 240.181.680,53	238.975.435,21 99.49 %	1.206.245,32	190.778.236,82 79.83 % 79.43 %	48.197.198,39 20.16 % 20.06 %	
45330	COORDINACIÓN GRANDES PROYECTOS	314.660,00 144.497,32- 170.162,68	166.550,94 97.87 %	3.611,74	166.525,51 99.98 % 97.86 %	25,43 0.01 % 0.01 %	

GENERALITAT VALENCIANA		CLASIFICACION FUNCIONAL DEL GASTO A LA FECHA 31 DE DICIEMBRE DE 2003				REFERENCIA : NPC00021 FECHA : 31/12/2003 HORA : 09:23:55 PAGINA : 10	
PROGRAMA	DENOMINACION	CREDITOS PRESUPUESTARIOS	OBLIGACIONES RECONOCIDAS NETAS	REMANENTES DE CREDITO	PAGOS	OBLIGAC. PTDES. DE PAGO A 31 DE DICIEMBRE	
		INICIALES MODIFICACIONES DEFINITIVOS	TOTAL O %S/P.DEFINITIVO	TOTAL	TOTAL T %S/ TOTAL O %S/P.DEFINITIVO	TOTAL %S/ TOTAL O %S/P.DEFINITIVO	
45410	PROMOCION CULTURAL MUSEOS Y BELLAS ARTES	77.067.710,00 5.027.980,75- 72.039.729,25	71.475.558,95 99.21 %	564.170,30	58.446.816,17 81.77 % 81.13 %	13.028.742,78 18.22 % 18.08 %	
45710	FOMENTO DE LA ACTIVIDAD DEPORTIVA	32.344.800,00 2.197.941,27- 30.146.858,73	27.697.599,21 91.87 %	2.449.259,52	15.979.373,79 57.69 % 53.00 %	11.718.225,42 42.30 % 38.87 %	
45810	PATRIMONIO ARTISTICO	12.250.250,00 603.498,16- 11.646.751,84	10.616.238,03 91.15 %	1.030.513,81	3.416.189,50 32.17 % 29.33 %	7.200.048,53 67.82 % 61.82 %	
46210	COMUNICACION	9.529.270,00 52.918,01 9.582.188,01	9.577.002,29 99.94 %	5.185,72	3.859.031,50 40.29 % 40.27 %	5.717.970,79 59.70 % 59.67 %	
46220	JEFATURA DE PRENSA DEL PRESIDENTE	1.601.550,00 341.879,36- 1.259.670,64	1.244.168,97 98.76 %	15.501,67	1.155.542,67 92.87 % 91.73 %	88.626,30 7.12 % 7.03 %	
46230	CONSEJO ASESOR DE RTVE	50.400,00 14.217,00- 36.183,00	21.809,20 60.27 %	14.373,80	21.809,20 100.00 % 60.27 %	0,00 0.00 % 0.00 %	
46260	CONSULTA ELECTORAL 2003	2.891.450,00 63.500,00- 2.827.950,00	2.780.949,28 98.33 %	47.000,72	2.206.752,92 79.35 % 78.03 %	574.196,36 20.64 % 20.30 %	
51110	DIRECCION Y SERVICIOS GENERALES	12.603.980,00 3.648.053,70 16.252.033,70	16.232.171,99 99.87 %	19.861,71	9.857.157,91 60.72 % 60.65 %	6.375.014,08 39.27 % 39.22 %	

GENERALITAT VALENCIANA		CLASIFICACION FUNCIONAL DEL GASTO A LA FECHA 31 DE DICIEMBRE DE 2003				REFERENCIA : NPC0021 FECHA : 31/12/2003 HORA : 09:23:55 PAGINA : 11	
PROGRAMA	DENOMINACION	CREDITOS PRESUPUESTARIOS	OBLIGACIONES RECONOCIDAS NETAS	REMANENTES DE CREDITO	PAGOS		OBLIGAC. PDTES. DE PAGO A 31 DE DICIEMBRE
					TOTAL T %S/ TOTAL O %S/P.DEFINITIVO	TOTAL %S/ TOTAL O %S/P.DEFINITIVO	
51210	GESTION E INFRA.DE RECURSOS HIDRAULICOS	INICIALES MODIFICACIONES DEFINITIVOS 78.527.560,00 7.190.854,38- 71.336.705,62	TOTAL O %S/P.DEFINITIVO 56.250.890,77 78.85 %	TOTAL 15.085.814,85	14.015.238,73 24.91 % 19.64 %	42.235.652,04 75.08 % 59.20 %	
51310	INFRAESTRUCTURAS DE CARRETERAS	213.992.410,00 7.376.100,48- 206.616.309,52	193.068.729,12 93.44 %	13.547.580,40	85.522.036,77 44.29 % 41.39 %	107.546.692,35 55.70 % 52.05 %	
51320	INFRAESTRUCTURAS DEL TRANSPORTE	108.914.910,00 7.543.293,29- 101.371.616,71	87.436.281,82 86.25 %	13.935.334,89	29.388.361,71 33.61 % 28.99 %	58.047.920,11 66.38 % 57.26 %	
51330	ORDENAC. Y COORD.DEL TRANSPORTE TERRESTRE	44.227.140,00 5.930.806,79- 38.296.333,21	37.067.201,04 96.79 %	1.229.132,17	15.692.953,87 42.33 % 40.97 %	21.374.247,17 57.66 % 55.81 %	
51410	INFRAESTRUCTURAS Y ACTUACIONES EN COSTA	12.506.440,00 1.164.830,88- 11.341.609,12	6.504.262,31 57.34 %	4.837.346,81	3.475.318,14 53.43 % 30.64 %	3.028.944,17 46.56 % 26.70 %	
51430	GESTIÓN Y EXPLOTACIÓN DE PUERTOS	6.618.550,00 314.993,89- 6.303.556,11	6.243.767,01 99.05 %	59.789,10	3.661.132,32 58.63 % 58.08 %	2.582.634,69 41.36 % 40.97 %	
53110	ESTRUCTURAS AGRARIAS	90.603.130,00 27.358.737,36- 63.244.392,64	58.190.171,60 92.00 %	5.054.221,04	27.251.207,67 46.83 % 43.08 %	30.938.963,93 53.16 % 48.91 %	
54110	INVEST. Y NORMALIZ. LING. IDIOMA VALENCIANO	3.415.490,00 0,00 3.415.490,00	3.415.490,00 100.00 %	0,00	853.872,50 25.00 % 25.00 %	2.561.617,50 75.00 % 75.00 %	

GENERALITAT VALENCIANA		CLASIFICACION FUNCIONAL DEL GASTO A LA FECHA 31 DE DICIEMBRE DE 2003			REFERENCIA : NPC00021 FECHA : 31/12/2003 HORA : 09:23:55 PAGINA : 12	
PROGRAMA	DENOMINACION	CREDITOS PRESUPUESTARIOS	OBLIGACIONES RECONOCIDAS NETAS	REMANENTES DE CREDITO	PAGOS	OBLIGAC. PDTES. DE PAGO A 31 DE DICIEMBRE
		INICIALES MODIFICACIONES DEFINITIVOS	TOTAL O %S/P.DEFINITIVO	TOTAL	TOTAL T %S/ TOTAL O %S/P.DEFINITIVO	TOTAL %S/ TOTAL O %S/P.DEFINITIVO
54210	INVESTIGACION CIENTIFICA Y TECNICA	41.833.350,00 5.887.948,86 47.721.298,86	47.721.298,86 100.00 %	0,00	14.710.648,80 30.82 % 30.82 %	33.010.650,06 69.17 % 69.17 %
54220	INVESTIGACION Y TECNOLOGIA AGRARIA	36.770.260,00 1.727.303,65 38.497.563,65	38.102.444,38 98.97 %	395.119,27	22.348.944,57 58.65 % 58.05 %	15.753.499,81 41.34 % 40.92 %
54240	FOMENTO Y COORDINACION DE I+D+I	9.695.500,00 9.348.888,89- 346.611,11	244.611,11 70.57 %	102.000,00	244.514,48 99.96 % 70.54 %	96,63 0.03 % 0.02 %
55110	ELABORACION Y DIFUSION ESTADISTICA	2.800.290,00 403.933,50- 2.396.356,50	2.396.356,50 100.00 %	0,00	2.396.356,50 100.00 % 100.00 %	0,00 0.00 % 0.00 %
61110	DIRECCION Y SERVICIOS GENERALES	5.641.710,00 632.920,29 6.274.630,29	5.891.114,61 93.88 %	383.515,68	4.507.428,32 76.51 % 71.83 %	1.383.686,29 23.48 % 22.05 %
61120	CENTRO DE SISTEMAS DE INFORMACION	6.878.460,00 863.754,34 7.742.214,34	6.886.076,02 88.94 %	856.138,32	3.556.371,61 51.64 % 45.93 %	3.329.704,41 48.35 % 43.00 %
61210	PLANIFICACION Y PREVISION ECONOMICA	6.797.440,00 42.543,58- 6.754.896,42	6.539.047,67 96.80 %	215.848,75	3.998.142,21 61.14 % 59.18 %	2.540.905,46 38.85 % 37.61 %
61220	TESORO DE LA GENERALITAT	861.620,00 160.128,71- 701.491,29	680.659,60 97.03 %	20.831,69	680.060,53 99.91 % 96.94 %	599,07 0.08 % 0.08 %

GENERALITAT VALENCIANA		CLASIFICACION FUNCIONAL DEL GASTO A LA FECHA 31 DE DICIEMBRE DE 2003				REFERENCIA : NPC0021 FECHA : 31/12/2003 HORA : 09:23:55 PAGINA : 13	
PROGRAMA	DENOMINACION	CREDITOS PRESUPUESTARIOS	OBLIGACIONES RECONOCIDAS NETAS	REMANENTES DE CREDITO	PAGOS	OBLIGAC. PDTES. DE PAGO A 31 DE DICIEMBRE	
		INICIALES MODIFICACIONES DEFINITIVOS	TOTAL O %S/P.DEFINITIVO	TOTAL	TOTAL T %S/ TOTAL O %S/P.DEFINITIVO	TOTAL %S/ TOTAL O %S/P.DEFINITIVO	
61230	PATRIMONIO DE LA GENERALITAT	20.489.600,00 311.193,95- 20.178.406,05	16.907.540,26 83.79 %	3.270.865,79	7.851.163,33 46.43 % 38.90 %	9.056.376,93 53.56 % 44.88 %	
61240	AUDITORIAS Y CONTROL INTERNO	9.638.120,00 785.954,22- 8.852.165,78	8.799.076,42 99.40 %	53.089,36	8.633.680,71 98.12 % 97.53 %	165.395,71 1.87 % 1.86 %	
61250	PRESUPUESTOS G.V.Y ADMINISTRAC.NOMINAS	2.255.620,00 311.831,46- 1.943.788,54	1.874.409,58 96.43 %	69.378,96	1.788.613,73 95.42 % 92.01 %	85.795,85 4.57 % 4.41 %	
61260	GASTOS DIVERSOS	49.147.390,00 205.053,65- 48.942.336,35	48.902.021,56 99.91 %	40.314,79	38.979.376,20 79.70 % 79.64 %	9.922.645,36 20.29 % 20.27 %	
61280	CENTRO LOGISTICO,ARCHIVOS Y PARQUE MOVIL	7.094.430,00 584.402,89- 6.510.027,11	6.466.084,32 99.32 %	43.942,79	6.105.992,43 94.43 % 93.79 %	360.091,89 5.56 % 5.53 %	
61310	TRIBUTOS DE LA GENERALITAT	37.267.330,00 984.150,54- 36.283.179,46	36.237.561,41 99.87 %	45.618,05	34.465.243,61 95.10 % 94.98 %	1.772.317,80 4.89 % 4.88 %	
62210	ORDENACION Y PROMOCION COMERCIAL	41.384.220,00 6.721.827,09- 34.662.392,91	34.654.173,49 99.97 %	8.219,42	15.754.612,47 45.46 % 45.45 %	18.899.561,02 54.53 % 54.52 %	
63150	ACTUACIONES SOBRE EL SECTOR FINANCIERO	2.835.500,00 580.022,04- 2.255.477,96	1.895.102,06 84.02 %	360.375,90	220.907,19 11.65 % 9.79 %	1.674.194,87 88.34 % 74.22 %	

GENERALITAT VALENCIANA		CLASIFICACION FUNCIONAL DEL GASTO A LA FECHA 31 DE DICIEMBRE DE 2003				REFERENCIA : NPC00021 FECHA : 31/12/2003 HORA : 09:23:55 PAGINA : 14	
PROGRAMA	DENOMINACION	CREDITOS PRESUPUESTARIOS	OBLIGACIONES RECONOCIDAS NETAS	REMANENTES DE CREDITO	PAGOS	OBLIGAC. PDTES. DE PAGO A 31 DE DICIEMBRE	
		INICIALES MODIFICACIONES DEFINITIVOS	TOTAL O %S/P.DEFINITIVO	TOTAL	TOTAL T %S/ TOTAL O %S/P.DEFINITIVO	TOTAL %S/ TOTAL O %S/P.DEFINITIVO	
71110	DIRECCION Y SERVICIOS GENERALES	32.171.130,00 3.606.435,91- 28.564.694,09	28.367.932,60 99.31 %	196.761,49	21.843.252,75 76.99 % 76.46 %	6.524.679,85 23.00 % 22.84 %	
71410	ORDENACION Y MEJORA PRODUCCION PESQUERA	22.724.150,00 3.097.938,95- 19.626.211,05	19.012.637,43 96.87 %	613.573,62	11.983.140,07 63.02 % 61.05 %	7.029.497,36 36.97 % 35.81 %	
71420	ORDENACION Y MEJORA PRODUCCION AGRARIA	29.907.370,00 8.486.556,44- 21.420.813,56	21.376.472,22 99.79 %	44.341,34	11.630.104,35 54.40 % 54.29 %	9.746.367,87 45.59 % 45.49 %	
71430	INDUSTRIALIZACION Y COMERCIALIZ.AGRARIA	25.039.170,00 11.712.419,88 36.751.589,88	36.645.064,01 99.71 %	106.525,87	22.423.482,78 61.19 % 61.01 %	14.221.581,23 38.80 % 38.69 %	
71440	DESARROLLO COOPERATIVISMO AGRARIO	6.811.130,00 632.727,61- 6.178.402,39	6.159.693,14 99.69 %	18.709,25	1.180.882,63 19.17 % 19.11 %	4.978.810,51 80.82 % 80.58 %	
71450	ORDENAC.GARANT.AGRARIA EN MARCO P.A.C.	117.682.800,00 44.894.639,67 162.577.439,67	159.293.546,03 97.98 %	3.283.893,64	159.293.546,03 100.00 % 97.98 %	0,00 0.00 % 0.00 %	
71460	CALIDAD AGROALIMENTARIA	10.361.340,00 1.858.076,41- 8.503.263,59	8.445.533,66 99.32 %	57.729,93	3.437.900,28 40.70 % 40.43 %	5.007.633,38 59.29 % 58.89 %	
71470	RELACIONES AGRARIAS CON LA U.E.	12.092.900,00 6.362.472,97- 5.730.427,03	5.463.046,24 95.33 %	267.380,79	1.781.893,66 32.61 % 31.09 %	3.681.152,58 67.38 % 64.23 %	

GENERALITAT VALENCIANA		CLASIFICACION FUNCIONAL DEL GASTO A LA FECHA 31 DE DICIEMBRE DE 2003				REFERENCIA : NPC00021 FECHA : 31/12/2003 HORA : 09:23:55 PAGINA : 15	
PROGRAMA	DENOMINACION	CREDITOS PRESUPUESTARIOS	OBLIGACIONES RECONOCIDAS NETAS	REMANENTES DE CREDITO	PAGOS	OBLIGAC. PDTES. DE PAGO A 31 DE DICIEMBRE	
		INICIALES MODIFICACIONES DEFINITIVOS	TOTAL O %S/P.DEFINITIVO	TOTAL	TOTAL T %S/ TOTAL O %S/P.DEFINITIVO	TOTAL %S/ TOTAL O %S/P.DEFINITIVO	
71480	DESARROLLO Y MEJORA DE LA GANADERIA	18.044.320,00 3.504.164,07- 14.540.155,93	14.055.353,87 96.66 %	484.802,06	6.019.434,69 42.82 % 41.39 %	8.035.919,18 57.17 % 55.26 %	
72110	DIRECCION Y SERVICIOS GENERALES	6.456.570,00 823.328,09- 5.633.241,91	5.374.857,04 95.41 %	258.384,87	3.569.314,56 66.40 % 63.36 %	1.805.542,48 33.59 % 32.05 %	
72210	ORDENACION Y PROMOC. INDUSTRIAL Y ENERGET	72.951.950,00 460.255,28- 72.491.694,72	72.276.401,48 99.70 %	215.293,24	25.838.135,22 35.74 % 35.64 %	46.438.266,26 64.25 % 64.06 %	
73110	COMPETITIVIDAD AREA ENERGIA	0,00 3.155.292,14 3.155.292,14	3.155.292,14 100.00 %	0,00	31.607,94 1.00 % 1.00 %	3.123.684,20 98.99 % 98.99 %	
75110	ORDENACION Y PROMOCION DEL TURISMO	3.103.140,00 218.557,17- 2.884.582,83	2.846.481,31 98.67 %	38.101,52	2.844.775,77 99.94 % 98.62 %	1.705,54 0.05 % 0.05 %	
TOTAL PRESUPUESTO		8907.101.000,00 688.294.225,60 9595.395.225,60	9344.646.686,71 97.38 %	250.748.538,89	7847.089.866,18 83.97 % 81.77 %	1497.556.820,53 16.02 % 15.60 %	



4

4. MEMORIA

4.D- INFORMACIÓN SOBRE LA EJECUCIÓN DEL GASTO PÚBLICO

4.D.3- Ejecución de proyectos de inversión

GENERALITAT VALENCIANA	EJECUCION DE PROYECTOS DE INVERSION A LA FECHA 31 DE DICIEMBRE DE 2003						REFERENCIA : FECHA : 31/12/2003 HORA : 12:44:51 PAGINA : 1
PROYECTO: AG000 DESCRIPCION: ALTAS INSTITUCIONES DE LA G.V. SECCIONES: 01,02,03,04,17		EJERCICIO INICIAL: 1992 EJERCICIO FINAL: 2003 COSTE TOTAL ACTUALIZADO: 16.224.516,81					
I.REALIZADA 1/I	I.REALIZADA EJERC.	ANUALIDAD 2004	ANUALIDAD 2005	ANUALIDAD 2006	ANUALIDAD 2007	AN.POSTERIORES	
14.745.066,81	1.479.450,00	0,00	0,00	0,00	0,00	0,00	
PROYECTO: AT000 DESCRIPCION: INVESTIGACIÓN Y ASISTENCIAS TÉCNICAS SECCIONES: 08,09,11,12,14,16		EJERCICIO INICIAL: 1992 EJERCICIO FINAL: 2006 COSTE TOTAL ACTUALIZADO: 100.901.040,63					
I.REALIZADA 1/I	I.REALIZADA EJERC.	ANUALIDAD 2004	ANUALIDAD 2005	ANUALIDAD 2006	ANUALIDAD 2007	AN.POSTERIORES	
74.684.262,24	18.455.726,24	5.711.370,53	2.026.663,89	23.017,73	0,00	0,00	
PROYECTO: AT380 DESCRIPCION: INVENTARIO CITRÍCOLA C.V. SECCIONES: 12		EJERCICIO INICIAL: 2001 EJERCICIO FINAL: 2004 COSTE TOTAL ACTUALIZADO: 5.293.737,74					
I.REALIZADA 1/I	I.REALIZADA EJERC.	ANUALIDAD 2004	ANUALIDAD 2005	ANUALIDAD 2006	ANUALIDAD 2007	AN.POSTERIORES	
1.930.104,34	1.798.097,40	1.565.536,00	0,00	0,00	0,00	0,00	
PROYECTO: DI000 DESCRIPCION: INVESTIGACIÓN, DESARROLLO E INNOVACIÓN SECCIONES: 17		EJERCICIO INICIAL: 2003 EJERCICIO FINAL: 2003 COSTE TOTAL ACTUALIZADO: 500.000,00					
I.REALIZADA 1/I	I.REALIZADA EJERC.	ANUALIDAD 2004	ANUALIDAD 2005	ANUALIDAD 2006	ANUALIDAD 2007	AN.POSTERIORES	
0,00	500.000,00	0,00	0,00	0,00	0,00	0,00	

GENERALITAT VALENCIANA		EJECUCION DE PROYECTOS DE INVERSION A LA FECHA 31 DE DICIEMBRE DE 2003					REFERENCIA : NPC0022 FECHA : 31/12/2003 HORA : 12:44:51 PAGINA : 2	
PROYECTO: DI060 SECCIONES: 12		DESCRIPCION: INVERSIÓN CAMPOS EXPERIENCIAS AGRÍCOLAS EJERCICIO INICIAL: 1996 EJERCICIO FINAL: 2003 COSTE TOTAL ACTUALIZADO: 81.533,79						
I . REALIZADA 1/I	I . REALIZADA EJERC.	ANUALIDAD 2004	ANUALIDAD 2005	ANUALIDAD 2006	ANUALIDAD 2007	AN. POSTERIORES		
76.318,79	5.215,00	0,00	0,00	0,00	0,00	0,00		
PROYECTO: DI380 SECCIONES: 05,08		DESCRIPCION: PEVTA/CAVES EJERCICIO INICIAL: 1997 EJERCICIO FINAL: 2005 COSTE TOTAL ACTUALIZADO: 80.548.153,99						
I . REALIZADA 1/I	I . REALIZADA EJERC.	ANUALIDAD 2004	ANUALIDAD 2005	ANUALIDAD 2006	ANUALIDAD 2007	AN. POSTERIORES		
60.217.846,44	11.799.779,47	7.390.528,08	1.140.000,00	0,00	0,00	0,00		
PROYECTO: DI400 SECCIONES: 05		DESCRIPCION: INVESTIGACION DESARROLLO E INNOV. C.V EJERCICIO INICIAL: 2003 EJERCICIO FINAL: 2003 COSTE TOTAL ACTUALIZADO: 12.000,00						
I . REALIZADA 1/I	I . REALIZADA EJERC.	ANUALIDAD 2004	ANUALIDAD 2005	ANUALIDAD 2006	ANUALIDAD 2007	AN. POSTERIORES		
0,00	12.000,00	0,00	0,00	0,00	0,00	0,00		
PROYECTO: EA100 SECCIONES: 09		DESCRIPCION: ADQUISICIÓN BIBLIOTECAS EJERCICIO INICIAL: 1994 EJERCICIO FINAL: 2004 COSTE TOTAL ACTUALIZADO: 5.992.086,60						
I . REALIZADA 1/I	I . REALIZADA EJERC.	ANUALIDAD 2004	ANUALIDAD 2005	ANUALIDAD 2006	ANUALIDAD 2007	AN. POSTERIORES		
5.600.633,05	313.392,83	78.060,72	0,00	0,00	0,00	0,00		

GENERALITAT VALENCIANA	EJECUCION DE PROYECTOS DE INVERSION A LA FECHA 31 DE DICIEMBRE DE 2003						REFERENCIA : NPC0022 FECHA : 31/12/2003 HORA : 12:44:51 PAGINA : 3
PROYECTO: EA140 SECCIONES: 10	DESCRIPCION: ADQUISICIÓN CENTROS HOSPITALARIOS						EJERCICIO INICIAL: 2003 EJERCICIO FINAL: 2003 COSTE TOTAL ACTUALIZADO: 42.344.518,47
I. REALIZADA 1/I	I. REALIZADA EJERC.	ANUALIDAD 2004	ANUALIDAD 2005	ANUALIDAD 2006	ANUALIDAD 2007	AN. POSTERIORES	
0,00	42.344.518,47	0,00	0,00	0,00	0,00		0,00
PROYECTO: EA270 SECCIONES: 06	DESCRIPCION: ADQUISICIÓN EDIFICIOS ADMINISTRATIVOS						EJERCICIO INICIAL: 1994 EJERCICIO FINAL: 2005 COSTE TOTAL ACTUALIZADO: 15.084.232,28
I. REALIZADA 1/I	I. REALIZADA EJERC.	ANUALIDAD 2004	ANUALIDAD 2005	ANUALIDAD 2006	ANUALIDAD 2007	AN. POSTERIORES	
10.316.461,65	2.195.695,01	347.999,98	2.224.075,64	0,00	0,00		0,00
PROYECTO: EC000 SECCIONES: 07	DESCRIPCION: CONST. EDIFICIOS DE SEGURIDAD						EJERCICIO INICIAL: 2003 EJERCICIO FINAL: 2003 COSTE TOTAL ACTUALIZADO: 15.522,71
I. REALIZADA 1/I	I. REALIZADA EJERC.	ANUALIDAD 2004	ANUALIDAD 2005	ANUALIDAD 2006	ANUALIDAD 2007	AN. POSTERIORES	
0,00	15.522,71	0,00	0,00	0,00	0,00		0,00
PROYECTO: EC010 SECCIONES: 09	DESCRIPCION: CONST. CENTROS ED. INFANTIL Y PRIMARIA						EJERCICIO INICIAL: 1994 EJERCICIO FINAL: 2004 COSTE TOTAL ACTUALIZADO: 32.027.458,99
I. REALIZADA 1/I	I. REALIZADA EJERC.	ANUALIDAD 2004	ANUALIDAD 2005	ANUALIDAD 2006	ANUALIDAD 2007	AN. POSTERIORES	
31.451.528,84	521.803,97	54.126,18	0,00	0,00	0,00		0,00

GENERALITAT VALENCIANA	EJECUCION DE PROYECTOS DE INVERSION A LA FECHA 31 DE DICIEMBRE DE 2003						REFERENCIA : NPC0022 FECHA : 31/12/2003 HORA : 12:44:51 PAGINA : 4
PROYECTO: EC020 SECCIONES: 09	DESCRIPCION: CONST. CENTROS EDUCACION SECUNDARIA						EJERCICIO INICIAL: 1994 EJERCICIO FINAL: 2005 COSTE TOTAL ACTUALIZADO: 179.985.598,88
I. REALIZADA 1/I	I. REALIZADA EJERC.	ANUALIDAD 2004	ANUALIDAD 2005	ANUALIDAD 2006	ANUALIDAD 2007	AN. POSTERIORES	
170.211.624,76	6.127.406,38	3.349.318,53	297.249,21	0,00	0,00	0,00	
PROYECTO: EC030 SECCIONES: 09	DESCRIPCION: CONSTRUCCIÓN CENTROS EDUCACIÓN ESPECIAL						EJERCICIO INICIAL: 1995 EJERCICIO FINAL: 2003 COSTE TOTAL ACTUALIZADO: 2.422.141,12
I. REALIZADA 1/I	I. REALIZADA EJERC.	ANUALIDAD 2004	ANUALIDAD 2005	ANUALIDAD 2006	ANUALIDAD 2007	AN. POSTERIORES	
2.366.126,55	56.014,57	0,00	0,00	0,00	0,00	0,00	
PROYECTO: EC060 SECCIONES: 12	DESCRIPCION: CONSTRUCCIÓN CENTROS INVESTIGACIÓN						EJERCICIO INICIAL: 1994 EJERCICIO FINAL: 2005 COSTE TOTAL ACTUALIZADO: 12.054.916,00
I. REALIZADA 1/I	I. REALIZADA EJERC.	ANUALIDAD 2004	ANUALIDAD 2005	ANUALIDAD 2006	ANUALIDAD 2007	AN. POSTERIORES	
9.417.363,16	1.580.285,29	847.055,03	210.212,52	0,00	0,00	0,00	
PROYECTO: EC070 SECCIONES:	DESCRIPCION: CENTROS CULTURALES						EJERCICIO INICIAL: 2002 EJERCICIO FINAL: 2004 COSTE TOTAL ACTUALIZADO: 92.364,03
I. REALIZADA 1/I	I. REALIZADA EJERC.	ANUALIDAD 2004	ANUALIDAD 2005	ANUALIDAD 2006	ANUALIDAD 2007	AN. POSTERIORES	
41.167,93	0,00	51.196,10	0,00	0,00	0,00	0,00	

GENERALITAT VALENCIANA	EJECUCION DE PROYECTOS DE INVERSION A LA FECHA 31 DE DICIEMBRE DE 2003						REFERENCIA : NPC0022 FECHA : 31/12/2003 HORA : 12:44:51 PAGINA : 5
PROYECTO: EC080 SECCIONES: 09	DESCRIPCION: CONSTRUCCIÓN INSTALACIONES DEPORTIVAS EJERCICIO INICIAL: 1994 EJERCICIO FINAL: 2005 COSTE TOTAL ACTUALIZADO: 21.684.179,61						
I. REALIZADA 1/I	I. REALIZADA EJERC.	ANUALIDAD 2004	ANUALIDAD 2005	ANUALIDAD 2006	ANUALIDAD 2007	AN. POSTERIORES	
10.543.647,55	1.273.646,21	5.708.453,80	4.158.432,05	0,00	0,00	0,00	
PROYECTO: EC090 SECCIONES: 09	DESCRIPCION: CONSTRUCCIÓN CONSERVATORIOS DE MÚSICA EJERCICIO INICIAL: 1995 EJERCICIO FINAL: 2005 COSTE TOTAL ACTUALIZADO: 10.403.941,75						
I. REALIZADA 1/I	I. REALIZADA EJERC.	ANUALIDAD 2004	ANUALIDAD 2005	ANUALIDAD 2006	ANUALIDAD 2007	AN. POSTERIORES	
8.007.159,21	968.114,51	1.281.647,14	147.020,89	0,00	0,00	0,00	
PROYECTO: EC120 SECCIONES: 10	DESCRIPCION: CONST. CENTROS SALUD ATENCIÓN PRIMARIA EJERCICIO INICIAL: 1994 EJERCICIO FINAL: 2005 COSTE TOTAL ACTUALIZADO: 123.633.043,31						
I. REALIZADA 1/I	I. REALIZADA EJERC.	ANUALIDAD 2004	ANUALIDAD 2005	ANUALIDAD 2006	ANUALIDAD 2007	AN. POSTERIORES	
90.783.520,24	27.750.656,64	5.011.671,34	87.195,09	0,00	0,00	0,00	
PROYECTO: EC140 SECCIONES: 10	DESCRIPCION: CONSTRUCCIÓN CENTROS HOSPITALARIOS EJERCICIO INICIAL: 1994 EJERCICIO FINAL: 2003 COSTE TOTAL ACTUALIZADO: 51.029.253,37						
I. REALIZADA 1/I	I. REALIZADA EJERC.	ANUALIDAD 2004	ANUALIDAD 2005	ANUALIDAD 2006	ANUALIDAD 2007	AN. POSTERIORES	
42.360.845,16	8.668.408,21	0,00	0,00	0,00	0,00	0,00	

GENERALITAT VALENCIANA	EJECUCION DE PROYECTOS DE INVERSION A LA FECHA 31 DE DICIEMBRE DE 2003						REFERENCIA : NPC0022 FECHA : 31/12/2003 HORA : 12:44:51 PAGINA : 6
PROYECTO: EC180 SECCIONES: 16	DESCRIPCION: CONSTRUCCIÓN CENTROS ATENCIÓN MENORES						EJERCICIO INICIAL: 1997 EJERCICIO FINAL: 2004 COSTE TOTAL ACTUALIZADO: 2.782.913,51
I.REALIZADA 1/I	I.REALIZADA EJERC.	ANUALIDAD 2004	ANUALIDAD 2005	ANUALIDAD 2006	ANUALIDAD 2007	AN.POSTERIORES	
1.247.371,95	1.508.731,56	26.810,00	0,00	0,00	0,00	0,00	
PROYECTO: EC220 SECCIONES: 16	DESCRIPCION: CONSTRUCCIÓN CENTROS SOCIALES						EJERCICIO INICIAL: 2002 EJERCICIO FINAL: 2004 COSTE TOTAL ACTUALIZADO: 1.199.810,82
I.REALIZADA 1/I	I.REALIZADA EJERC.	ANUALIDAD 2004	ANUALIDAD 2005	ANUALIDAD 2006	ANUALIDAD 2007	AN.POSTERIORES	
3.738,39	311.062,94	885.009,49	0,00	0,00	0,00	0,00	
PROYECTO: EC230 SECCIONES: 16	DESCRIPCION: CONSTRUCCIÓN CENTROS TERCERA EDAD						EJERCICIO INICIAL: 1994 EJERCICIO FINAL: 2003 COSTE TOTAL ACTUALIZADO: 38.805.440,34
I.REALIZADA 1/I	I.REALIZADA EJERC.	ANUALIDAD 2004	ANUALIDAD 2005	ANUALIDAD 2006	ANUALIDAD 2007	AN.POSTERIORES	
36.800.101,65	2.005.338,69	0,00	0,00	0,00	0,00	0,00	
PROYECTO: EC240 SECCIONES: 16	DESCRIPCION: CONSTRUCCIÓN CENTROS DISCAPACITADOS						EJERCICIO INICIAL: 1994 EJERCICIO FINAL: 2004 COSTE TOTAL ACTUALIZADO: 15.136.347,54
I.REALIZADA 1/I	I.REALIZADA EJERC.	ANUALIDAD 2004	ANUALIDAD 2005	ANUALIDAD 2006	ANUALIDAD 2007	AN.POSTERIORES	
13.425.629,37	945.502,62	765.215,55	0,00	0,00	0,00	0,00	

GENERALITAT VALENCIANA	EJECUCION DE PROYECTOS DE INVERSION A LA FECHA 31 DE DICIEMBRE DE 2003						REFERENCIA : NPC0022 FECHA : 31/12/2003 HORA : 12:44:51 PAGINA : 7
PROYECTO: EC241 SECCIONES: 16	DESCRIPCION: CONSTRUCCIÓN CENTROS ENFERMOS MENTALES EJERCICIO INICIAL: 1997 EJERCICIO FINAL: 2004 COSTE TOTAL ACTUALIZADO: 7.485.025,03						
I. REALIZADA 1/I	I. REALIZADA EJERC.	ANUALIDAD 2004	ANUALIDAD 2005	ANUALIDAD 2006	ANUALIDAD 2007	AN. POSTERIORES	
1.544.586,02	2.988.526,61	2.951.912,40	0,00	0,00	0,00	0,00	
PROYECTO: EC250 SECCIONES: 14	DESCRIPCION: CONSTRUCCIÓN VIVIENDAS PÚBLICAS EJERCICIO INICIAL: 1994 EJERCICIO FINAL: 2006 COSTE TOTAL ACTUALIZADO: 19.236.672,65						
I. REALIZADA 1/I	I. REALIZADA EJERC.	ANUALIDAD 2004	ANUALIDAD 2005	ANUALIDAD 2006	ANUALIDAD 2007	AN. POSTERIORES	
12.292.847,16	414.287,76	1.800.000,00	2.300.000,00	2.429.537,73	0,00	0,00	
PROYECTO: EC270 SECCIONES: 06	DESCRIPCION: CONSTRUCCIÓN EDIFICIOS ADMINISTRATIVOS EJERCICIO INICIAL: 1994 EJERCICIO FINAL: 2004 COSTE TOTAL ACTUALIZADO: 45.996.022,71						
I. REALIZADA 1/I	I. REALIZADA EJERC.	ANUALIDAD 2004	ANUALIDAD 2005	ANUALIDAD 2006	ANUALIDAD 2007	AN. POSTERIORES	
38.531.132,65	4.845.073,05	2.619.817,01	0,00	0,00	0,00	0,00	
PROYECTO: EC280 SECCIONES: 12	DESCRIPCION: CONSTRUCCIÓN OFICINAS COMARCALES EJERCICIO INICIAL: 1994 EJERCICIO FINAL: 2004 COSTE TOTAL ACTUALIZADO: 3.385.870,02						
I. REALIZADA 1/I	I. REALIZADA EJERC.	ANUALIDAD 2004	ANUALIDAD 2005	ANUALIDAD 2006	ANUALIDAD 2007	AN. POSTERIORES	
2.377.563,97	567.515,19	440.790,86	0,00	0,00	0,00	0,00	

GENERALITAT VALENCIANA	EJECUCION DE PROYECTOS DE INVERSION A LA FECHA 31 DE DICIEMBRE DE 2003						REFERENCIA : NPC0022 FECHA : 31/12/2003 HORA : 12:44:51 PAGINA : 8
PROYECTO: EC290 SECCIONES: 07	DESCRIPCION: CONST. EDIF. ADMINISTRATIVOS JUSTICIA	EJERCICIO INICIAL: 1996 EJERCICIO FINAL: 2012 COSTE TOTAL ACTUALIZADO: 205.858.927,97					
I. REALIZADA 1/I	I. REALIZADA EJERC.	ANUALIDAD 2004	ANUALIDAD 2005	ANUALIDAD 2006	ANUALIDAD 2007	AN. POSTERIORES	
46.747.851,09	17.915.991,98	15.715.404,35	21.734.085,58	28.556.976,49	18.571.480,74	56.617.137,74	
PROYECTO: EC310 SECCIONES: 09,10	DESCRIPCION: CONSTRUCCIÓN OTROS CENTROS	EJERCICIO INICIAL: 2001 EJERCICIO FINAL: 2005 COSTE TOTAL ACTUALIZADO: 29.026.469,99					
I. REALIZADA 1/I	I. REALIZADA EJERC.	ANUALIDAD 2004	ANUALIDAD 2005	ANUALIDAD 2006	ANUALIDAD 2007	AN. POSTERIORES	
794.160,01	5.122.239,38	18.828.375,82	4.281.694,78	0,00	0,00	0,00	
PROYECTO: EM000 SECCIONES: 06	DESCRIPCION: AMPLIACIÓN/REFORMA DE EDIFICIOS	EJERCICIO INICIAL: 2001 EJERCICIO FINAL: 2003 COSTE TOTAL ACTUALIZADO: 376.093,58					
I. REALIZADA 1/I	I. REALIZADA EJERC.	ANUALIDAD 2004	ANUALIDAD 2005	ANUALIDAD 2006	ANUALIDAD 2007	AN. POSTERIORES	
50.315,15	325.778,43	0,00	0,00	0,00	0,00	0,00	
PROYECTO: EM010 SECCIONES: 09	DESCRIPCION: AMPL/REFORMA C.ED. INFANTIL Y PRIMARIA	EJERCICIO INICIAL: 1994 EJERCICIO FINAL: 2004 COSTE TOTAL ACTUALIZADO: 18.961.048,87					
I. REALIZADA 1/I	I. REALIZADA EJERC.	ANUALIDAD 2004	ANUALIDAD 2005	ANUALIDAD 2006	ANUALIDAD 2007	AN. POSTERIORES	
17.668.582,86	603.477,68	688.988,33	0,00	0,00	0,00	0,00	

GENERALITAT VALENCIANA	EJECUCION DE PROYECTOS DE INVERSION A LA FECHA 31 DE DICIEMBRE DE 2003						REFERENCIA : NPC0022 FECHA : 31/12/2003 HORA : 12:44:51 PAGINA : 9
PROYECTO: EM020 SECCIONES: 09	DESCRIPCION: AMPL./REFORMA CENTROS ED. SECUNDARIA EJERCICIO INICIAL: 1994 EJERCICIO FINAL: 2003 COSTE TOTAL ACTUALIZADO: 31.726.697,74						
I.REALIZADA 1/I	I.REALIZADA EJERC.	ANUALIDAD 2004	ANUALIDAD 2005	ANUALIDAD 2006	ANUALIDAD 2007	AN.POSTERIORES	
31.607.118,93	119.578,81	0,00	0,00	0,00	0,00	0,00	
PROYECTO: EM060 SECCIONES: 12	DESCRIPCION: AMPL./REFORMA C. INNOV./TRASNF.TECNOLOG. EJERCICIO INICIAL: 1994 EJERCICIO FINAL: 2004 COSTE TOTAL ACTUALIZADO: 1.120.987,03						
I.REALIZADA 1/I	I.REALIZADA EJERC.	ANUALIDAD 2004	ANUALIDAD 2005	ANUALIDAD 2006	ANUALIDAD 2007	AN.POSTERIORES	
345.566,50	529.420,53	246.000,00	0,00	0,00	0,00	0,00	
PROYECTO: EM070 SECCIONES: 09	DESCRIPCION: AMPLIACIÓN/REFORMA CENTROS CULTURALES EJERCICIO INICIAL: 1995 EJERCICIO FINAL: 2004 COSTE TOTAL ACTUALIZADO: 2.320.049,54						
I.REALIZADA 1/I	I.REALIZADA EJERC.	ANUALIDAD 2004	ANUALIDAD 2005	ANUALIDAD 2006	ANUALIDAD 2007	AN.POSTERIORES	
1.031.802,06	794.852,17	493.395,31	0,00	0,00	0,00	0,00	
PROYECTO: EM080 SECCIONES: 09	DESCRIPCION: AMPL./REFORMA INSTALACIONES DEPORTIVAS EJERCICIO INICIAL: 1994 EJERCICIO FINAL: 2004 COSTE TOTAL ACTUALIZADO: 4.833.148,90						
I.REALIZADA 1/I	I.REALIZADA EJERC.	ANUALIDAD 2004	ANUALIDAD 2005	ANUALIDAD 2006	ANUALIDAD 2007	AN.POSTERIORES	
4.163.113,97	583.219,36	86.815,57	0,00	0,00	0,00	0,00	

GENERALITAT VALENCIANA	EJECUCION DE PROYECTOS DE INVERSION A LA FECHA 31 DE DICIEMBRE DE 2003						REFERENCIA : FECHA : 31/12/2003 HORA : 12:44:51 PAGINA : 10
PROYECTO: EM110 SECCIONES: 09	DESCRIPCION: AMPLIACIÓN Y REFORMA MUSEOS EJERCICIO INICIAL: 1994 EJERCICIO FINAL: 2004 COSTE TOTAL ACTUALIZADO: 4.888.415,23						
I. REALIZADA 1/I	I. REALIZADA EJERC.	ANUALIDAD 2004	ANUALIDAD 2005	ANUALIDAD 2006	ANUALIDAD 2007	AN. POSTERIORES	
4.526.517,55	108.940,95	252.956,73	0,00	0,00	0,00	0,00	
PROYECTO: EM200 SECCIONES: 12	DESCRIPCION: AMPL/REFOR.C.FORM.E INSERC.PROFESIONAL EJERCICIO INICIAL: 1996 EJERCICIO FINAL: 2003 COSTE TOTAL ACTUALIZADO: 233.111,41						
I. REALIZADA 1/I	I. REALIZADA EJERC.	ANUALIDAD 2004	ANUALIDAD 2005	ANUALIDAD 2006	ANUALIDAD 2007	AN. POSTERIORES	
214.070,96	19.040,45	0,00	0,00	0,00	0,00	0,00	
PROYECTO: EM220 SECCIONES: 16	DESCRIPCION: AMPLIACIÓN/REFORMA CENTROS SOCIALES EJERCICIO INICIAL: 2002 EJERCICIO FINAL: 2003 COSTE TOTAL ACTUALIZADO: 17.304,53						
I. REALIZADA 1/I	I. REALIZADA EJERC.	ANUALIDAD 2004	ANUALIDAD 2005	ANUALIDAD 2006	ANUALIDAD 2007	AN. POSTERIORES	
17.007,23	297,30	0,00	0,00	0,00	0,00	0,00	
PROYECTO: EM230 SECCIONES: 16	DESCRIPCION: AMPLIACIÓN/REFORMA CENTROS TERCERA EDAD EJERCICIO INICIAL: 1994 EJERCICIO FINAL: 2003 COSTE TOTAL ACTUALIZADO: 4.459.593,77						
I. REALIZADA 1/I	I. REALIZADA EJERC.	ANUALIDAD 2004	ANUALIDAD 2005	ANUALIDAD 2006	ANUALIDAD 2007	AN. POSTERIORES	
4.421.245,82	38.347,95	0,00	0,00	0,00	0,00	0,00	

GENERALITAT VALENCIANA	EJECUCION DE PROYECTOS DE INVERSION A LA FECHA 31 DE DICIEMBRE DE 2003						REFERENCIA : NPC0022 FECHA : 31/12/2003 HORA : 12:44:51 PAGINA : 11
PROYECTO: EM280 SECCIONES: 12	DESCRIPCION: AMPLIACIÓN/REFORMA OFICINAS COMARCALES EJERCICIO INICIAL: 1995 EJERCICIO FINAL: 2003 COSTE TOTAL ACTUALIZADO: 1.490.372,69						
I. REALIZADA 1/I	I. REALIZADA EJERC.	ANUALIDAD 2004	ANUALIDAD 2005	ANUALIDAD 2006	ANUALIDAD 2007	AN. POSTERIORES	
1.259.591,14	230.781,55	0,00	0,00	0,00	0,00	0,00	
PROYECTO: EM290 SECCIONES: 07	DESCRIPCION: AMPL/REFORMA EDIFICIOS ADMON. JUSTICIA EJERCICIO INICIAL: 1997 EJERCICIO FINAL: 2003 COSTE TOTAL ACTUALIZADO: 5.179.647,90						
I. REALIZADA 1/I	I. REALIZADA EJERC.	ANUALIDAD 2004	ANUALIDAD 2005	ANUALIDAD 2006	ANUALIDAD 2007	AN. POSTERIORES	
4.881.717,24	297.930,66	0,00	0,00	0,00	0,00	0,00	
PROYECTO: EM310 SECCIONES: 12	DESCRIPCION: AMPLIACIÓN/REFORMA OTROS CENTROS EJERCICIO INICIAL: 1995 EJERCICIO FINAL: 2003 COSTE TOTAL ACTUALIZADO: 6.830.766,12						
I. REALIZADA 1/I	I. REALIZADA EJERC.	ANUALIDAD 2004	ANUALIDAD 2005	ANUALIDAD 2006	ANUALIDAD 2007	AN. POSTERIORES	
6.182.486,98	648.279,14	0,00	0,00	0,00	0,00	0,00	
PROYECTO: EM350 SECCIONES: 14	DESCRIPCION: AMPL/REFORMA CENTRO EDUCACIÓN AMBIENTAL EJERCICIO INICIAL: 1998 EJERCICIO FINAL: 2003 COSTE TOTAL ACTUALIZADO: 4.133.132,64						
I. REALIZADA 1/I	I. REALIZADA EJERC.	ANUALIDAD 2004	ANUALIDAD 2005	ANUALIDAD 2006	ANUALIDAD 2007	AN. POSTERIORES	
3.404.203,14	728.929,50	0,00	0,00	0,00	0,00	0,00	

GENERALITAT VALENCIANA	EJECUCION DE PROYECTOS DE INVERSION A LA FECHA 31 DE DICIEMBRE DE 2003						REFERENCIA : FECHA : 31/12/2003 HORA : 12:44:51 PAGINA : 12
PROYECTO: EM780 SECCIONES: 09	DESCRIPCION: ACTUACIONES CASCO HISTÓRICO ARTÍSTICO						EJERCICIO INICIAL: 1997 EJERCICIO FINAL: 2006 COSTE TOTAL ACTUALIZADO: 12.039.648,20
I. REALIZADA 1/I	I. REALIZADA EJERC.	ANUALIDAD 2004	ANUALIDAD 2005	ANUALIDAD 2006	ANUALIDAD 2007	AN. POSTERIORES	
10.562.978,06	728.406,70	436.286,12	153.000,00	158.977,32	0,00	0,00	
PROYECTO: ER010 SECCIONES: 09	DESCRIPCION: REFORMA CENTROS ED. INFANTIL Y PRIMARIA						EJERCICIO INICIAL: 1992 EJERCICIO FINAL: 2005 COSTE TOTAL ACTUALIZADO: 162.511.983,54
I. REALIZADA 1/I	I. REALIZADA EJERC.	ANUALIDAD 2004	ANUALIDAD 2005	ANUALIDAD 2006	ANUALIDAD 2007	AN. POSTERIORES	
146.359.514,78	11.171.496,72	4.805.375,79	175.596,25	0,00	0,00	0,00	
PROYECTO: ER020 SECCIONES: 09	DESCRIPCION: REFORMA CENTROS EDUCACIÓN SECUNDARIA						EJERCICIO INICIAL: 1992 EJERCICIO FINAL: 2005 COSTE TOTAL ACTUALIZADO: 139.883.709,67
I. REALIZADA 1/I	I. REALIZADA EJERC.	ANUALIDAD 2004	ANUALIDAD 2005	ANUALIDAD 2006	ANUALIDAD 2007	AN. POSTERIORES	
123.205.615,96	12.334.873,43	4.203.324,70	139.895,58	0,00	0,00	0,00	
PROYECTO: ER030 SECCIONES: 09	DESCRIPCION: REFORMA CENTROS EDUCACIÓN ESPECIAL						EJERCICIO INICIAL: 1995 EJERCICIO FINAL: 2003 COSTE TOTAL ACTUALIZADO: 1.610.136,94
I. REALIZADA 1/I	I. REALIZADA EJERC.	ANUALIDAD 2004	ANUALIDAD 2005	ANUALIDAD 2006	ANUALIDAD 2007	AN. POSTERIORES	
1.538.118,18	72.018,76	0,00	0,00	0,00	0,00	0,00	

GENERALITAT VALENCIANA	EJECUCION DE PROYECTOS DE INVERSION A LA FECHA 31 DE DICIEMBRE DE 2003						REFERENCIA : NPC0022 FECHA : 31/12/2003 HORA : 12:44:51 PAGINA : 13
PROYECTO: ER090 SECCIONES: 09	DESCRIPCION: REFORMA CONSERVATORIOS DE MÚSICA EJERCICIO INICIAL: 1995 EJERCICIO FINAL: 2004 COSTE TOTAL ACTUALIZADO:						
I.REALIZADA 1/I	I.REALIZADA EJERC.	ANUALIDAD 2004	ANUALIDAD 2005	ANUALIDAD 2006	ANUALIDAD 2007	AN.POSTERIORES	
518.762,98	130.626,01	19.540,00	0,00	0,00	0,00	0,00	
PROYECTO: ER100 SECCIONES: 09	DESCRIPCION: REFORMA BIBLIOTECAS EJERCICIO INICIAL: 1994 EJERCICIO FINAL: 2004 COSTE TOTAL ACTUALIZADO:						
I.REALIZADA 1/I	I.REALIZADA EJERC.	ANUALIDAD 2004	ANUALIDAD 2005	ANUALIDAD 2006	ANUALIDAD 2007	AN.POSTERIORES	
42.338.123,76	461.252,64	354.198,48	0,00	0,00	0,00	0,00	
PROYECTO: ER120 SECCIONES: 10	DESCRIPCION: REFORMA CENTROS SALUD ATENCIÓN PRIMARIA EJERCICIO INICIAL: 1994 EJERCICIO FINAL: 2003 COSTE TOTAL ACTUALIZADO:						
I.REALIZADA 1/I	I.REALIZADA EJERC.	ANUALIDAD 2004	ANUALIDAD 2005	ANUALIDAD 2006	ANUALIDAD 2007	AN.POSTERIORES	
15.487.763,88	3.767.357,13	0,00	0,00	0,00	0,00	0,00	
PROYECTO: ER130 SECCIONES: 10	DESCRIPCION: REFORMA CENTROS SALUD COMUNITARIA EJERCICIO INICIAL: 1994 EJERCICIO FINAL: 2003 COSTE TOTAL ACTUALIZADO:						
I.REALIZADA 1/I	I.REALIZADA EJERC.	ANUALIDAD 2004	ANUALIDAD 2005	ANUALIDAD 2006	ANUALIDAD 2007	AN.POSTERIORES	
2.147.194,14	1.113.092,59	0,00	0,00	0,00	0,00	0,00	

GENERALITAT VALENCIANA		EJECUCION DE PROYECTOS DE INVERSION A LA FECHA 31 DE DICIEMBRE DE 2003					REFERENCIA : NPC0022 FECHA : 31/12/2003 HORA : 12:44:51 PAGINA : 14	
PROYECTO: ER140 SECCIONES: 10		DESCRIPCION: REFORMA CENTROS HOSPITALARIOS					EJERCICIO INICIAL: 1994 EJERCICIO FINAL: 2004 COSTE TOTAL ACTUALIZADO: 205.712.949,57	
I. REALIZADA 1/I		I. REALIZADA EJERC.	ANUALIDAD 2004	ANUALIDAD 2005	ANUALIDAD 2006	ANUALIDAD 2007	AN. POSTERIORES	
188.312.723,09		14.823.655,14	2.576.571,34	0,00	0,00	0,00	0,00	
PROYECTO: ER150 SECCIONES: 10		DESCRIPCION: REFORMA CENTROS ESPECIALIDADES					EJERCICIO INICIAL: 1992 EJERCICIO FINAL: 2003 COSTE TOTAL ACTUALIZADO: 32.444.271,45	
I. REALIZADA 1/I		I. REALIZADA EJERC.	ANUALIDAD 2004	ANUALIDAD 2005	ANUALIDAD 2006	ANUALIDAD 2007	AN. POSTERIORES	
32.292.986,36		151.285,09	0,00	0,00	0,00	0,00	0,00	
PROYECTO: ER170 SECCIONES: 16		DESCRIPCION: REFORMA CENTROS ATENCIÓN A LA MUJER					EJERCICIO INICIAL: 1996 EJERCICIO FINAL: 2003 COSTE TOTAL ACTUALIZADO: 226.170,92	
I. REALIZADA 1/I		I. REALIZADA EJERC.	ANUALIDAD 2004	ANUALIDAD 2005	ANUALIDAD 2006	ANUALIDAD 2007	AN. POSTERIORES	
195.378,85		30.792,07	0,00	0,00	0,00	0,00	0,00	
PROYECTO: ER180 SECCIONES: 16		DESCRIPCION: REFORMA CENTROS ATENCIÓN A MENORES					EJERCICIO INICIAL: 1994 EJERCICIO FINAL: 2005 COSTE TOTAL ACTUALIZADO: 6.100.303,39	
I. REALIZADA 1/I		I. REALIZADA EJERC.	ANUALIDAD 2004	ANUALIDAD 2005	ANUALIDAD 2006	ANUALIDAD 2007	AN. POSTERIORES	
4.437.758,75		547.962,73	671.363,78	443.218,13	0,00	0,00	0,00	

GENERALITAT VALENCIANA	EJECUCION DE PROYECTOS DE INVERSION A LA FECHA 31 DE DICIEMBRE DE 2003						REFERENCIA : NPC0022 FECHA : 31/12/2003 HORA : 12:44:51 PAGINA : 15
PROYECTO: ER220 SECCIONES: 16	DESCRIPCION: REFORMA CENTROS SOCIALES EJERCICIO INICIAL: 1994 EJERCICIO FINAL: 2003 COSTE TOTAL ACTUALIZADO:						
I. REALIZADA 1/I	I. REALIZADA EJERC.	ANUALIDAD 2004	ANUALIDAD 2005	ANUALIDAD 2006	ANUALIDAD 2007	AN. POSTERIORES	
205.351,08	10.342,44	0,00	0,00	0,00	0,00	0,00	
PROYECTO: ER230 SECCIONES: 16	DESCRIPCION: REFORMA CENTROS TERCERA EDAD EJERCICIO INICIAL: 1994 EJERCICIO FINAL: 2004 COSTE TOTAL ACTUALIZADO:						
I. REALIZADA 1/I	I. REALIZADA EJERC.	ANUALIDAD 2004	ANUALIDAD 2005	ANUALIDAD 2006	ANUALIDAD 2007	AN. POSTERIORES	
14.009.309,38	2.094.173,09	1.533.692,25	0,00	0,00	0,00	0,00	
PROYECTO: ER240 SECCIONES: 16	DESCRIPCION: REFORMA CENTROS DE DISCAPACITADOS EJERCICIO INICIAL: 1994 EJERCICIO FINAL: 2003 COSTE TOTAL ACTUALIZADO:						
I. REALIZADA 1/I	I. REALIZADA EJERC.	ANUALIDAD 2004	ANUALIDAD 2005	ANUALIDAD 2006	ANUALIDAD 2007	AN. POSTERIORES	
2.568.937,79	4.164,40	0,00	0,00	0,00	0,00	0,00	
PROYECTO: ER250 SECCIONES: 14	DESCRIPCION: REFORMA VIVIENDAS PÚBLICAS EJERCICIO INICIAL: 1994 EJERCICIO FINAL: 2003 COSTE TOTAL ACTUALIZADO:						
I. REALIZADA 1/I	I. REALIZADA EJERC.	ANUALIDAD 2004	ANUALIDAD 2005	ANUALIDAD 2006	ANUALIDAD 2007	AN. POSTERIORES	
120.820.252,00	1.066.334,42	0,00	0,00	0,00	0,00	0,00	

GENERALITAT VALENCIANA	EJECUCION DE PROYECTOS DE INVERSION A LA FECHA 31 DE DICIEMBRE DE 2003						REFERENCIA : NPC0022 FECHA : 31/12/2003 HORA : 12:44:51 PAGINA : 16
PROYECTO: ER270 SECCIONES: 06,07,09,10,11,12,14,16	DESCRIPCION: REFORMA EDIFICIOS ADMINISTRATIVOS EJERCICIO INICIAL: 1992 EJERCICIO FINAL: 2005 COSTE TOTAL ACTUALIZADO: 45.301.462,07						
I.REALIZADA 1/I	I.REALIZADA EJERC.	ANUALIDAD 2004	ANUALIDAD 2005	ANUALIDAD 2006	ANUALIDAD 2007	AN.POSTERIORES	
41.068.244,58	1.591.673,40	2.290.439,63	351.104,46	0,00	0,00	0,00	
PROYECTO: ER310 SECCIONES: 06,10	DESCRIPCION: REFORMA DE OTROS CENTROS EJERCICIO INICIAL: 1994 EJERCICIO FINAL: 2003 COSTE TOTAL ACTUALIZADO: 9.523.086,85						
I.REALIZADA 1/I	I.REALIZADA EJERC.	ANUALIDAD 2004	ANUALIDAD 2005	ANUALIDAD 2006	ANUALIDAD 2007	AN.POSTERIORES	
6.043.050,27	3.480.036,58	0,00	0,00	0,00	0,00	0,00	
PROYECTO: ER320 SECCIONES: 06	DESCRIPCION: OBRAS EN EDIFICIOS PATRIMONIALES EJERCICIO INICIAL: 1999 EJERCICIO FINAL: 2003 COSTE TOTAL ACTUALIZADO: 124.712,11						
I.REALIZADA 1/I	I.REALIZADA EJERC.	ANUALIDAD 2004	ANUALIDAD 2005	ANUALIDAD 2006	ANUALIDAD 2007	AN.POSTERIORES	
97.158,51	27.553,60	0,00	0,00	0,00	0,00	0,00	
PROYECTO: ER330 SECCIONES: 06,09	DESCRIPCION: REFORMA EDIFICIOS HISTÓRICO-ARTÍSTICOS EJERCICIO INICIAL: 1994 EJERCICIO FINAL: 2005 COSTE TOTAL ACTUALIZADO: 57.143.426,32						
I.REALIZADA 1/I	I.REALIZADA EJERC.	ANUALIDAD 2004	ANUALIDAD 2005	ANUALIDAD 2006	ANUALIDAD 2007	AN.POSTERIORES	
48.613.204,26	5.695.110,83	2.380.392,56	454.718,67	0,00	0,00	0,00	

GENERALITAT VALENCIANA	EJECUCION DE PROYECTOS DE INVERSION A LA FECHA 31 DE DICIEMBRE DE 2003						REFERENCIA : NPC0022 FECHA : 31/12/2003 HORA : 12:44:51 PAGINA : 17
PROYECTO: ET000 SECCIONES: 05, 07, 08, 12, 14	DESCRIPCION: ELEMENTOS DE TRANSPORTE EJERCICIO INICIAL: 1994 EJERCICIO FINAL: 2004 COSTE TOTAL ACTUALIZADO: 12.684.078,89						
I. REALIZADA 1/I	I. REALIZADA EJERC.	ANUALIDAD 2004	ANUALIDAD 2005	ANUALIDAD 2006	ANUALIDAD 2007	AN. POSTERIORES	
11.003.502,52	1.504.794,61	175.781,76	0,00	0,00	0,00	0,00	
PROYECTO: ET130 SECCIONES: 10	DESCRIPCION: ELEMENTOS DE TRANSPORTE C.S.PÚBLICA EJERCICIO INICIAL: 2001 EJERCICIO FINAL: 2003 COSTE TOTAL ACTUALIZADO: 178.024,67						
I. REALIZADA 1/I	I. REALIZADA EJERC.	ANUALIDAD 2004	ANUALIDAD 2005	ANUALIDAD 2006	ANUALIDAD 2007	AN. POSTERIORES	
83.614,76	94.409,91	0,00	0,00	0,00	0,00	0,00	
PROYECTO: ET270 SECCIONES: 06	DESCRIPCION: ELEMENTOS DE TRANSPORTE EJERCICIO INICIAL: 2001 EJERCICIO FINAL: 2003 COSTE TOTAL ACTUALIZADO: 1.981.949,31						
I. REALIZADA 1/I	I. REALIZADA EJERC.	ANUALIDAD 2004	ANUALIDAD 2005	ANUALIDAD 2006	ANUALIDAD 2007	AN. POSTERIORES	
1.530.468,38	451.480,93	0,00	0,00	0,00	0,00	0,00	
PROYECTO: FM390 SECCIONES: 07	DESCRIPCION: SIST.GESTIÓN COMUNIC. CENTRO COORDINAC. EJERCICIO INICIAL: 1997 EJERCICIO FINAL: 2003 COSTE TOTAL ACTUALIZADO: 8.265.487,69						
I. REALIZADA 1/I	I. REALIZADA EJERC.	ANUALIDAD 2004	ANUALIDAD 2005	ANUALIDAD 2006	ANUALIDAD 2007	AN. POSTERIORES	
7.774.014,78	491.472,91	0,00	0,00	0,00	0,00	0,00	

GENERALITAT VALENCIANA	EJECUCION DE PROYECTOS DE INVERSION A LA FECHA 31 DE DICIEMBRE DE 2003						REFERENCIA : FECHA : 31/12/2003 HORA : 12:44:51 PAGINA : 18
PROYECTO: FM510 SECCIONES: 08	DESCRIPCION: MANTENIMIENTO INFRAESTRUCTURA CARRETERAS EJERCICIO INICIAL: 1994 EJERCICIO FINAL: 2007 COSTE TOTAL ACTUALIZADO: 342.839.848,79						
I.REALIZADA 1/I	I.REALIZADA EJERC.	ANUALIDAD 2004	ANUALIDAD 2005	ANUALIDAD 2006	ANUALIDAD 2007	AN.POSTERIORES	
244.505.913,26	17.332.070,26	22.790.865,27	21.955.800,00	21.855.800,00	14.399.400,00		0,00
PROYECTO: FM530 SECCIONES: 14	DESCRIPCION: MANTENIMIENTO INFRA. RESÍDUOS SÓLIDOS EJERCICIO INICIAL: 1994 EJERCICIO FINAL: 2003 COSTE TOTAL ACTUALIZADO: 2.635.618,66						
I.REALIZADA 1/I	I.REALIZADA EJERC.	ANUALIDAD 2004	ANUALIDAD 2005	ANUALIDAD 2006	ANUALIDAD 2007	AN.POSTERIORES	
2.522.383,16	113.235,50	0,00	0,00	0,00	0,00		0,00
PROYECTO: FM550 SECCIONES: 14	DESCRIPCION: MANT.INFRA.CONTROL CALIDAD DE LAS AGUAS EJERCICIO INICIAL: 1994 EJERCICIO FINAL: 2003 COSTE TOTAL ACTUALIZADO: 3.106.382,92						
I.REALIZADA 1/I	I.REALIZADA EJERC.	ANUALIDAD 2004	ANUALIDAD 2005	ANUALIDAD 2006	ANUALIDAD 2007	AN.POSTERIORES	
2.588.773,00	517.609,92	0,00	0,00	0,00	0,00		0,00
PROYECTO: FM610 SECCIONES: 14	DESCRIPCION: MANTENIMIENTO INFRA. DE PESCA Y CAZA EJERCICIO INICIAL: 1994 EJERCICIO FINAL: 2004 COSTE TOTAL ACTUALIZADO: 3.158.125,91						
I.REALIZADA 1/I	I.REALIZADA EJERC.	ANUALIDAD 2004	ANUALIDAD 2005	ANUALIDAD 2006	ANUALIDAD 2007	AN.POSTERIORES	
2.712.294,54	353.752,70	92.078,67	0,00	0,00	0,00		0,00

GENERALITAT VALENCIANA		EJECUCION DE PROYECTOS DE INVERSION A LA FECHA 31 DE DICIEMBRE DE 2003					REFERENCIA : NPC0022 FECHA : 31/12/2003 HORA : 12:44:51 PAGINA : 19						
PROYECTO: FM620 SECCIONES: 14		DESCRIPCION: MANT. INFRA. PROTECCIÓN FAUNA Y FLORA		EJERCICIO INICIAL: 1994 EJERCICIO FINAL: 2004 COSTE TOTAL ACTUALIZADO: 3.594.783,88									
I .REALIZADA 1/I		I .REALIZADA EJERC.		ANUALIDAD 2004		ANUALIDAD 2005		ANUALIDAD 2006		ANUALIDAD 2007		AN .POSTERIORES	
2.836.052,13		507.726,54		251.005,21		0,00		0,00		0,00		0,00	
PROYECTO: FM650 SECCIONES: 08		DESCRIPCION: MANTENIMIENTO INFRAESTRUCTURA PORTUARIAS		EJERCICIO INICIAL: 1994 EJERCICIO FINAL: 2005 COSTE TOTAL ACTUALIZADO: 22.153.146,67									
I .REALIZADA 1/I		I .REALIZADA EJERC.		ANUALIDAD 2004		ANUALIDAD 2005		ANUALIDAD 2006		ANUALIDAD 2007		AN .POSTERIORES	
17.811.189,12		2.782.673,81		824.677,02		734.606,72		0,00		0,00		0,00	
PROYECTO: FM660 SECCIONES: 14		DESCRIPCION: MANT. INFRA. PREVENCIÓN DE INCENDIOS		EJERCICIO INICIAL: 1994 EJERCICIO FINAL: 2006 COSTE TOTAL ACTUALIZADO: 19.286.553,62									
I .REALIZADA 1/I		I .REALIZADA EJERC.		ANUALIDAD 2004		ANUALIDAD 2005		ANUALIDAD 2006		ANUALIDAD 2007		AN .POSTERIORES	
14.357.952,25		2.387.982,65		2.201.216,73		243.652,96		95.749,03		0,00		0,00	
PROYECTO: FM680 SECCIONES: 14		DESCRIPCION: MANT. INFRA. AREAS RECREATIVAS		EJERCICIO INICIAL: 1995 EJERCICIO FINAL: 2004 COSTE TOTAL ACTUALIZADO: 9.133.210,88									
I .REALIZADA 1/I		I .REALIZADA EJERC.		ANUALIDAD 2004		ANUALIDAD 2005		ANUALIDAD 2006		ANUALIDAD 2007		AN .POSTERIORES	
6.748.669,73		1.532.404,95		852.136,20		0,00		0,00		0,00		0,00	

GENERALITAT VALENCIANA	EJECUCION DE PROYECTOS DE INVERSION A LA FECHA 31 DE DICIEMBRE DE 2003						REFERENCIA : FECHA : 31/12/2003 HORA : 12:44:51 PAGINA : 20
PROYECTO: FM710 SECCIONES: 14	DESCRIPCION: MANT. ACTUACIONES EN ESPACIOS NATURALES EJERCICIO INICIAL: 1994 EJERCICIO FINAL: 2003 COSTE TOTAL ACTUALIZADO: 11.137.961,12						
I. REALIZADA 1/I	I. REALIZADA EJERC.	ANUALIDAD 2004	ANUALIDAD 2005	ANUALIDAD 2006	ANUALIDAD 2007	AN. POSTERIORES	
9.735.338,12	1.402.623,00	0,00	0,00	0,00	0,00	0,00	
PROYECTO: FM730 SECCIONES: 14	DESCRIPCION: MANT. INFRA. RESTAURAC. HIDROLOG-FOREST. EJERCICIO INICIAL: 1994 EJERCICIO FINAL: 2003 COSTE TOTAL ACTUALIZADO: 54.178.400,01						
I. REALIZADA 1/I	I. REALIZADA EJERC.	ANUALIDAD 2004	ANUALIDAD 2005	ANUALIDAD 2006	ANUALIDAD 2007	AN. POSTERIORES	
53.509.055,61	669.344,40	0,00	0,00	0,00	0,00	0,00	
PROYECTO: FM761 SECCIONES: 14	DESCRIPCION: MANTENIMIENTO DE VIAS PECUARIAS EJERCICIO INICIAL: 2001 EJERCICIO FINAL: 2005 COSTE TOTAL ACTUALIZADO: 1.321.840,30						
I. REALIZADA 1/I	I. REALIZADA EJERC.	ANUALIDAD 2004	ANUALIDAD 2005	ANUALIDAD 2006	ANUALIDAD 2007	AN. POSTERIORES	
344.885,89	575.647,75	281.754,30	119.552,36	0,00	0,00	0,00	
PROYECTO: FM780 SECCIONES: 08	DESCRIPCION: ACTUACIÓN EN CASCO HISTÓRICO - ARTÍSTICO EJERCICIO INICIAL: 1996 EJERCICIO FINAL: 2007 COSTE TOTAL ACTUALIZADO: 87.389.979,03						
I. REALIZADA 1/I	I. REALIZADA EJERC.	ANUALIDAD 2004	ANUALIDAD 2005	ANUALIDAD 2006	ANUALIDAD 2007	AN. POSTERIORES	
39.389.544,86	16.799.194,25	13.418.985,38	8.213.128,45	9.024.115,13	545.010,96	0,00	

GENERALITAT VALENCIANA	EJECUCION DE PROYECTOS DE INVERSION A LA FECHA 31 DE DICIEMBRE DE 2003						REFERENCIA : NPC0022 FECHA : 31/12/2003 HORA : 12:44:51 PAGINA : 21
PROYECTO: FN350 SECCIONES: 14	DESCRIPCION: NUEVAS INFRA. CENT. EDUCACIÓN AMBIENTAL EJERCICIO INICIAL: 2001 EJERCICIO FINAL: 2003 COSTE TOTAL ACTUALIZADO:						
I. REALIZADA 1/I	I. REALIZADA EJERC.	ANUALIDAD 2004	ANUALIDAD 2005	ANUALIDAD 2006	ANUALIDAD 2007	AN. POSTERIORES	
65.413,79	35.566,53	0,00	0,00	0,00	0,00	0,00	
PROYECTO: FN370 SECCIONES: 09	DESCRIPCION: OTRAS OBRAS NUEVAS INFRA. PARQUE CULT. EJERCICIO INICIAL: 1998 EJERCICIO FINAL: 2004 COSTE TOTAL ACTUALIZADO:						
I. REALIZADA 1/I	I. REALIZADA EJERC.	ANUALIDAD 2004	ANUALIDAD 2005	ANUALIDAD 2006	ANUALIDAD 2007	AN. POSTERIORES	
493.505,90	255.711,29	10.539,67	0,00	0,00	0,00	0,00	
PROYECTO: FN500 SECCIONES:	DESCRIPCION: NUEVAS INFRAESTRUCTURAS LOGÍSTICAS EJERCICIO INICIAL: 2003 EJERCICIO FINAL: 2007 COSTE TOTAL ACTUALIZADO:						
I. REALIZADA 1/I	I. REALIZADA EJERC.	ANUALIDAD 2004	ANUALIDAD 2005	ANUALIDAD 2006	ANUALIDAD 2007	AN. POSTERIORES	
0,00	0,00	1.960.000,00	3.060.000,00	1.960.000,00	1.465.750,62	0,00	
PROYECTO: FN510 SECCIONES: 08	DESCRIPCION: NUEVAS INFRAESTRUCTURAS CARRETERAS EJERCICIO INICIAL: 1994 EJERCICIO FINAL: 2010 COSTE TOTAL ACTUALIZADO:						
I. REALIZADA 1/I	I. REALIZADA EJERC.	ANUALIDAD 2004	ANUALIDAD 2005	ANUALIDAD 2006	ANUALIDAD 2007	AN. POSTERIORES	
817.505.785,20	140.173.244,46	111.912.970,02	83.044.997,76	45.615.605,87	32.314.067,48	80.239.564,39	

GENERALITAT VALENCIANA	EJECUCION DE PROYECTOS DE INVERSION A LA FECHA 31 DE DICIEMBRE DE 2003						REFERENCIA : FECHA : 31/12/2003 HORA : 12:44:51 PAGINA : 22
PROYECTO: FN520 SECCIONES: 08	DESCRIPCION: NUEVAS INFRAESTRUCTURAS FERROVIARIAS						EJERCICIO INICIAL: 1994 EJERCICIO FINAL: 2005 COSTE TOTAL ACTUALIZADO: 600.525.882,48
I. REALIZADA 1/I	I. REALIZADA EJERC.	ANUALIDAD 2004	ANUALIDAD 2005	ANUALIDAD 2006	ANUALIDAD 2007	AN. POSTERIORES	
528.552.571,74	41.702.650,52	30.026.410,59	244.249,63	0,00	0,00	0,00	
PROYECTO: FN530 SECCIONES: 14	DESCRIPCION: NUEVAS INFRAESTRUCTURAS RESIDUOS SÓLIDOS						EJERCICIO INICIAL: 1995 EJERCICIO FINAL: 2003 COSTE TOTAL ACTUALIZADO: 6.861.875,07
I. REALIZADA 1/I	I. REALIZADA EJERC.	ANUALIDAD 2004	ANUALIDAD 2005	ANUALIDAD 2006	ANUALIDAD 2007	AN. POSTERIORES	
6.115.806,37	746.068,70	0,00	0,00	0,00	0,00	0,00	
PROYECTO: FN540 SECCIONES: 08	DESCRIPCION: NUEVAS INFRA. SANEA. DEPUR. AGUAS RESID.						EJERCICIO INICIAL: 1994 EJERCICIO FINAL: 2006 COSTE TOTAL ACTUALIZADO: 71.835.264,11
I. REALIZADA 1/I	I. REALIZADA EJERC.	ANUALIDAD 2004	ANUALIDAD 2005	ANUALIDAD 2006	ANUALIDAD 2007	AN. POSTERIORES	
57.752.171,24	6.076.871,29	7.360.577,41	592.736,17	52.908,00	0,00	0,00	
PROYECTO: FN570 SECCIONES: 08	DESCRIPCION: NUEVAS INFRA. ABASTECIMIENTO DE AGUAS						EJERCICIO INICIAL: 1994 EJERCICIO FINAL: 2006 COSTE TOTAL ACTUALIZADO: 136.452.566,15
I. REALIZADA 1/I	I. REALIZADA EJERC.	ANUALIDAD 2004	ANUALIDAD 2005	ANUALIDAD 2006	ANUALIDAD 2007	AN. POSTERIORES	
122.234.366,64	10.906.527,24	3.255.266,29	30.254,59	26.151,39	0,00	0,00	

GENERALITAT VALENCIANA	EJECUCION DE PROYECTOS DE INVERSION A LA FECHA 31 DE DICIEMBRE DE 2003						REFERENCIA : NPC0022 FECHA : 31/12/2003 HORA : 12:44:51 PAGINA : 23
PROYECTO: FN580 SECCIONES: 08	DESCRIPCION: NUEVAS INFRA.ENCAUZ. RAMBLAS Y BARRANCOS EJERCICIO INICIAL: 1994 EJERCICIO FINAL: 2005 COSTE TOTAL ACTUALIZADO: 228.542.976,57						
I.REALIZADA 1/I	I.REALIZADA EJERC.	ANUALIDAD 2004	ANUALIDAD 2005	ANUALIDAD 2006	ANUALIDAD 2007	AN.POSTERIORES	
171.432.541,61	31.052.898,25	25.103.510,96	954.025,75	0,00	0,00	0,00	
PROYECTO: FN590 SECCIONES: 12	DESCRIPCION: NUEVAS INFRA.PESCA, MARISQUEO Y ACUICULT EJERCICIO INICIAL: 1994 EJERCICIO FINAL: 2004 COSTE TOTAL ACTUALIZADO: 6.275.787,28						
I.REALIZADA 1/I	I.REALIZADA EJERC.	ANUALIDAD 2004	ANUALIDAD 2005	ANUALIDAD 2006	ANUALIDAD 2007	AN.POSTERIORES	
5.205.333,20	519.634,13	550.819,95	0,00	0,00	0,00	0,00	
PROYECTO: FN600 SECCIONES: 12	DESCRIPCION: NUEVAS INFRAESTRUCTURAS AGRARIAS EJERCICIO INICIAL: 1994 EJERCICIO FINAL: 2007 COSTE TOTAL ACTUALIZADO: 311.755.581,03						
I.REALIZADA 1/I	I.REALIZADA EJERC.	ANUALIDAD 2004	ANUALIDAD 2005	ANUALIDAD 2006	ANUALIDAD 2007	AN.POSTERIORES	
217.867.280,50	27.809.995,93	22.924.732,91	20.638.201,37	14.851.013,49	7.664.356,83	0,00	
PROYECTO: FN630 SECCIONES: 12	DESCRIPCION: NUEVAS ACTUACIONES CONTROL AG. NOCIVOS EJERCICIO INICIAL: 1994 EJERCICIO FINAL: 2003 COSTE TOTAL ACTUALIZADO: 4.396.569,73						
I.REALIZADA 1/I	I.REALIZADA EJERC.	ANUALIDAD 2004	ANUALIDAD 2005	ANUALIDAD 2006	ANUALIDAD 2007	AN.POSTERIORES	
2.796.695,28	1.599.874,45	0,00	0,00	0,00	0,00	0,00	

GENERALITAT VALENCIANA		EJECUCION DE PROYECTOS DE INVERSION A LA FECHA 31 DE DICIEMBRE DE 2003					REFERENCIA : NPC0022 FECHA : 31/12/2003 HORA : 12:44:51 PAGINA : 24	
PROYECTO: FN650 SECCIONES: 08		DESCRIPCION: NUEVAS INFRAESTRUCTURAS PORTUARIAS					EJERCICIO INICIAL: 1994 EJERCICIO FINAL: 2003 COSTE TOTAL ACTUALIZADO: 46.745.361,37	
I. REALIZADA 1/I		I. REALIZADA EJERC.	ANUALIDAD 2004	ANUALIDAD 2005	ANUALIDAD 2006	ANUALIDAD 2007	AN. POSTERIORES	
44.318.622,55		2.426.738,82	0,00	0,00	0,00	0,00	0,00	
PROYECTO: FN660 SECCIONES: 14		DESCRIPCION: NUEVAS INFRA. PREVENCIÓN DE INCENDIOS					EJERCICIO INICIAL: 1994 EJERCICIO FINAL: 2004 COSTE TOTAL ACTUALIZADO: 24.533.186,32	
I. REALIZADA 1/I		I. REALIZADA EJERC.	ANUALIDAD 2004	ANUALIDAD 2005	ANUALIDAD 2006	ANUALIDAD 2007	AN. POSTERIORES	
21.080.617,98		2.630.342,38	822.225,96	0,00	0,00	0,00	0,00	
PROYECTO: FN680 SECCIONES: 14		DESCRIPCION: NUEVAS INFRA. AREAS RECREATIVAS					EJERCICIO INICIAL: 1994 EJERCICIO FINAL: 2005 COSTE TOTAL ACTUALIZADO: 13.582.221,52	
I. REALIZADA 1/I		I. REALIZADA EJERC.	ANUALIDAD 2004	ANUALIDAD 2005	ANUALIDAD 2006	ANUALIDAD 2007	AN. POSTERIORES	
10.700.152,24		913.759,65	1.631.751,89	336.557,74	0,00	0,00	0,00	
PROYECTO: FN700 SECCIONES: 08,14		DESCRIPCION: NUEVAS INFRA. Y EQUIPAMIENTO URBANO					EJERCICIO INICIAL: 1994 EJERCICIO FINAL: 2005 COSTE TOTAL ACTUALIZADO: 214.034.738,14	
I. REALIZADA 1/I		I. REALIZADA EJERC.	ANUALIDAD 2004	ANUALIDAD 2005	ANUALIDAD 2006	ANUALIDAD 2007	AN. POSTERIORES	
181.174.141,39		10.427.103,55	21.844.123,06	589.370,14	0,00	0,00	0,00	

GENERALITAT VALENCIANA	EJECUCION DE PROYECTOS DE INVERSION A LA FECHA 31 DE DICIEMBRE DE 2003						REFERENCIA : NPC0022 FECHA : 31/12/2003 HORA : 12:44:51 PAGINA : 25
PROYECTO: FN710 SECCIONES: 14	DESCRIPCION: NUEVAS ACTUACIONES EN ESPACIOS NATURALES EJERCICIO INICIAL: 1994 EJERCICIO FINAL: 2004 COSTE TOTAL ACTUALIZADO: 11.281.122,64						
I. REALIZADA 1/I	I. REALIZADA EJERC.	ANUALIDAD 2004	ANUALIDAD 2005	ANUALIDAD 2006	ANUALIDAD 2007	AN. POSTERIORES	
9.555.149,66	1.479.565,67	246.407,31	0,00	0,00	0,00	0,00	
PROYECTO: FN720 SECCIONES: 14	DESCRIPCION: NUEVAS ACTUACIONES EN MICRORRESERVAS EJERCICIO INICIAL: 1995 EJERCICIO FINAL: 2004 COSTE TOTAL ACTUALIZADO: 1.697.573,76						
I. REALIZADA 1/I	I. REALIZADA EJERC.	ANUALIDAD 2004	ANUALIDAD 2005	ANUALIDAD 2006	ANUALIDAD 2007	AN. POSTERIORES	
1.320.491,98	256.690,78	120.391,00	0,00	0,00	0,00	0,00	
PROYECTO: FN730 SECCIONES: 14	DESCRIPCION: NUEVAS INFRA. REST. HIDROLÓGICO-FORESTAL EJERCICIO INICIAL: 1997 EJERCICIO FINAL: 2003 COSTE TOTAL ACTUALIZADO: 13.522.811,14						
I. REALIZADA 1/I	I. REALIZADA EJERC.	ANUALIDAD 2004	ANUALIDAD 2005	ANUALIDAD 2006	ANUALIDAD 2007	AN. POSTERIORES	
12.011.665,78	1.511.145,36	0,00	0,00	0,00	0,00	0,00	
PROYECTO: FN740 SECCIONES: 14	DESCRIPCION: NUEVAS ACTUAC. REST. ÁREAS DEGRADADAS EJERCICIO INICIAL: 1995 EJERCICIO FINAL: 2003 COSTE TOTAL ACTUALIZADO: 26.293.962,28						
I. REALIZADA 1/I	I. REALIZADA EJERC.	ANUALIDAD 2004	ANUALIDAD 2005	ANUALIDAD 2006	ANUALIDAD 2007	AN. POSTERIORES	
8.816.694,80	17.477.267,48	0,00	0,00	0,00	0,00	0,00	

GENERALITAT VALENCIANA	EJECUCION DE PROYECTOS DE INVERSION A LA FECHA 31 DE DICIEMBRE DE 2003						REFERENCIA : FECHA : 31/12/2003 HORA : 12:44:51 PAGINA : 26
PROYECTO: FN760 SECCIONES: 08	DESCRIPCION: OTRAS OBRAS NUEVAS DE INFRAESTRUCTURAS						EJERCICIO INICIAL: 1996 EJERCICIO FINAL: 2005 COSTE TOTAL ACTUALIZADO: 8.842.848,16
I. REALIZADA 1/I	I. REALIZADA EJERC.	ANUALIDAD 2004	ANUALIDAD 2005	ANUALIDAD 2006	ANUALIDAD 2007	AN. POSTERIORES	
8.737.686,22	9.000,00	48.080,97	48.080,97	0,00	0,00	0,00	
PROYECTO: FN790 SECCIONES: 08	DESCRIPCION: INFRA. REUTILIZACIÓN AGUAS DEPURADAS						EJERCICIO INICIAL: 1999 EJERCICIO FINAL: 2004 COSTE TOTAL ACTUALIZADO: 10.212.762,99
I. REALIZADA 1/I	I. REALIZADA EJERC.	ANUALIDAD 2004	ANUALIDAD 2005	ANUALIDAD 2006	ANUALIDAD 2007	AN. POSTERIORES	
3.806.412,15	4.392.340,90	2.014.009,94	0,00	0,00	0,00	0,00	
PROYECTO: MA620 SECCIONES: 14	DESCRIPCION: PDR FEOGA						EJERCICIO INICIAL: 2001 EJERCICIO FINAL: 2004 COSTE TOTAL ACTUALIZADO: 1.033.595,87
I. REALIZADA 1/I	I. REALIZADA EJERC.	ANUALIDAD 2004	ANUALIDAD 2005	ANUALIDAD 2006	ANUALIDAD 2007	AN. POSTERIORES	
180.303,63	426.678,16	426.614,08	0,00	0,00	0,00	0,00	
PROYECTO: MA800 SECCIONES: 14	DESCRIPCION: EST.Y REG. SISTEMAS DUNARES FORESTALES						EJERCICIO INICIAL: 2000 EJERCICIO FINAL: 2004 COSTE TOTAL ACTUALIZADO: 1.255.974,56
I. REALIZADA 1/I	I. REALIZADA EJERC.	ANUALIDAD 2004	ANUALIDAD 2005	ANUALIDAD 2006	ANUALIDAD 2007	AN. POSTERIORES	
191.424,42	810.000,00	254.550,14	0,00	0,00	0,00	0,00	

GENERALITAT VALENCIANA	EJECUCION DE PROYECTOS DE INVERSION A LA FECHA 31 DE DICIEMBRE DE 2003						REFERENCIA : NPC0022 FECHA : 31/12/2003 HORA : 12:44:51 PAGINA : 27
PROYECTO: MA802 SECCIONES: 14	DESCRIPCION: LIFE FOCHA CORNUDA						EJERCICIO INICIAL: 2000 EJERCICIO FINAL: 2003 COSTE TOTAL ACTUALIZADO: 233.667,51
I. REALIZADA 1/I	I. REALIZADA EJERC.	ANUALIDAD 2004	ANUALIDAD 2005	ANUALIDAD 2006	ANUALIDAD 2007	AN. POSTERIORES	
209.874,67	23.792,84	0,00	0,00	0,00	0,00	0,00	
PROYECTO: MA803 SECCIONES: 14	DESCRIPCION: LIFE HABITATS FLORA						EJERCICIO INICIAL: 2000 EJERCICIO FINAL: 2003 COSTE TOTAL ACTUALIZADO: 1.630.962,10
I. REALIZADA 1/I	I. REALIZADA EJERC.	ANUALIDAD 2004	ANUALIDAD 2005	ANUALIDAD 2006	ANUALIDAD 2007	AN. POSTERIORES	
1.266.188,26	364.773,84	0,00	0,00	0,00	0,00	0,00	
PROYECTO: MA805 SECCIONES: 14	DESCRIPCION: LUCHA CONTRA LA DESERTIFICACIÓN						EJERCICIO INICIAL: 2000 EJERCICIO FINAL: 2004 COSTE TOTAL ACTUALIZADO: 3.880.173,05
I. REALIZADA 1/I	I. REALIZADA EJERC.	ANUALIDAD 2004	ANUALIDAD 2005	ANUALIDAD 2006	ANUALIDAD 2007	AN. POSTERIORES	
866.454,14	1.974.774,54	1.038.944,37	0,00	0,00	0,00	0,00	
PROYECTO: MA806 SECCIONES: 14	DESCRIPCION: LIFE MALVASIA						EJERCICIO INICIAL: 2002 EJERCICIO FINAL: 2004 COSTE TOTAL ACTUALIZADO: 150.954,88
I. REALIZADA 1/I	I. REALIZADA EJERC.	ANUALIDAD 2004	ANUALIDAD 2005	ANUALIDAD 2006	ANUALIDAD 2007	AN. POSTERIORES	
37.151,93	76.730,46	37.072,49	0,00	0,00	0,00	0,00	

GENERALITAT VALENCIANA		EJECUCION DE PROYECTOS DE INVERSION A LA FECHA 31 DE DICIEMBRE DE 2003				REFERENCIA : NPC00022 FECHA : 31/12/2003 HORA : 12:44:51 PAGINA : 28	
PROYECTO: MA807 SECCIONES: 14		DESCRIPCION: LIFE QUIROPTEROS				EJERCICIO INICIAL: 2002 EJERCICIO FINAL: 2004 COSTE TOTAL ACTUALIZADO: 108.901,32	
I .REALIZADA 1/I	I .REALIZADA EJERC.	ANUALIDAD 2004	ANUALIDAD 2005	ANUALIDAD 2006	ANUALIDAD 2007	AN.POSTERIORES	
70.406,18	24.145,14	14.350,00	0,00	0,00	0,00	0,00	
PROYECTO: MA808 SECCIONES: 14		DESCRIPCION: LIFE GAVIOTA ADOUIN				EJERCICIO INICIAL: 2003 EJERCICIO FINAL: 2003 COSTE TOTAL ACTUALIZADO: 65.717,79	
I .REALIZADA 1/I	I .REALIZADA EJERC.	ANUALIDAD 2004	ANUALIDAD 2005	ANUALIDAD 2006	ANUALIDAD 2007	AN.POSTERIORES	
0,00	65.717,79	0,00	0,00	0,00	0,00	0,00	
PROYECTO: MA809 SECCIONES: 14		DESCRIPCION: INTERREG CARTOGRAFÍA BIODIVERSIDAD				EJERCICIO INICIAL: 2003 EJERCICIO FINAL: 2003 COSTE TOTAL ACTUALIZADO: 91.220,69	
I .REALIZADA 1/I	I .REALIZADA EJERC.	ANUALIDAD 2004	ANUALIDAD 2005	ANUALIDAD 2006	ANUALIDAD 2007	AN.POSTERIORES	
0,00	91.220,69	0,00	0,00	0,00	0,00	0,00	
PROYECTO: OA000 SECCIONES: 09		DESCRIPCION: OBRAS DE ARTE				EJERCICIO INICIAL: 1995 EJERCICIO FINAL: 2003 COSTE TOTAL ACTUALIZADO: 1.953.867,96	
I .REALIZADA 1/I	I .REALIZADA EJERC.	ANUALIDAD 2004	ANUALIDAD 2005	ANUALIDAD 2006	ANUALIDAD 2007	AN.POSTERIORES	
1.774.006,19	179.861,77	0,00	0,00	0,00	0,00	0,00	

GENERALITAT VALENCIANA	EJECUCION DE PROYECTOS DE INVERSION A LA FECHA 31 DE DICIEMBRE DE 2003						REFERENCIA : NPC0022 FECHA : 31/12/2003 HORA : 12:44:51 PAGINA : 29
PROYECTO: OB000 SECCIONES: 12,17	DESCRIPCION: FONDOS BIBLIOGRÁFICOS Y DOCUMENTALES						EJERCICIO INICIAL: 1992 EJERCICIO FINAL: 2003 COSTE TOTAL ACTUALIZADO: 655.315,35
I. REALIZADA 1/I	I. REALIZADA EJERC.	ANUALIDAD 2004	ANUALIDAD 2005	ANUALIDAD 2006	ANUALIDAD 2007	AN. POSTERIORES	
534.207,56	121.107,79	0,00	0,00	0,00	0,00		0,00
PROYECTO: OB200 SECCIONES: 12	DESCRIPCION: FONDOS BIBLOG.Y DOCU.FORM E INSERC PROF						EJERCICIO INICIAL: 2003 EJERCICIO FINAL: 2003 COSTE TOTAL ACTUALIZADO: 1.000,00
I. REALIZADA 1/I	I. REALIZADA EJERC.	ANUALIDAD 2004	ANUALIDAD 2005	ANUALIDAD 2006	ANUALIDAD 2007	AN. POSTERIORES	
0,00	1.000,00	0,00	0,00	0,00	0,00		0,00
PROYECTO: OM000 SECCIONES: 07,08,12,14	DESCRIPCION: OTRO INMOVILIZADO MATERIAL						EJERCICIO INICIAL: 1994 EJERCICIO FINAL: 2004 COSTE TOTAL ACTUALIZADO: 25.994.399,18
I. REALIZADA 1/I	I. REALIZADA EJERC.	ANUALIDAD 2004	ANUALIDAD 2005	ANUALIDAD 2006	ANUALIDAD 2007	AN. POSTERIORES	
22.044.695,35	3.581.750,96	367.952,87	0,00	0,00	0,00		0,00
PROYECTO: OZ270 SECCIONES: 06	DESCRIPCION: OTRAS INVERS.EDIFICIOS ADMINISTRATIVOS						EJERCICIO INICIAL: 2002 EJERCICIO FINAL: 2003 COSTE TOTAL ACTUALIZADO: 11.588,10
I. REALIZADA 1/I	I. REALIZADA EJERC.	ANUALIDAD 2004	ANUALIDAD 2005	ANUALIDAD 2006	ANUALIDAD 2007	AN. POSTERIORES	
0,00	11.588,10	0,00	0,00	0,00	0,00		0,00

GENERALITAT VALENCIANA		EJECUCION DE PROYECTOS DE INVERSION A LA FECHA 31 DE DICIEMBRE DE 2003					REFERENCIA : NPC0022 FECHA : 31/12/2003 HORA : 12:44:51 PAGINA : 30	
PROYECTO: OZ760 SECCIONES: 09		DESCRIPCION: OTRAS OBRAS INFRAESTRUCTURA					EJERCICIO INICIAL: 2002 EJERCICIO FINAL: 2003 COSTE TOTAL ACTUALIZADO: 31.520,34	
I. REALIZADA 1/I	I. REALIZADA EJERC.	ANUALIDAD 2004	ANUALIDAD 2005	ANUALIDAD 2006	ANUALIDAD 2007	AN. POSTERIORES		
11.894,49	19.625,85	0,00	0,00	0,00	0,00	0,00		
PROYECTO: OZ770 SECCIONES: 07		DESCRIPCION: CONSTRUCCIÓN Y REPARACIÓN BASES AÉREAS					EJERCICIO INICIAL: 2001 EJERCICIO FINAL: 2003 COSTE TOTAL ACTUALIZADO: 385.525,37	
I. REALIZADA 1/I	I. REALIZADA EJERC.	ANUALIDAD 2004	ANUALIDAD 2005	ANUALIDAD 2006	ANUALIDAD 2007	AN. POSTERIORES		
46.900,68	338.624,69	0,00	0,00	0,00	0,00	0,00		
PROYECTO: QI000 SECCIONES: 05,06,07,08,09,10,11,12,14,16,17		DESCRIPCION: EQUIPOS Y MATERIAL INFORMÁTICO					EJERCICIO INICIAL: 1992 EJERCICIO FINAL: 2005 COSTE TOTAL ACTUALIZADO: 161.300.888,14	
I. REALIZADA 1/I	I. REALIZADA EJERC.	ANUALIDAD 2004	ANUALIDAD 2005	ANUALIDAD 2006	ANUALIDAD 2007	AN. POSTERIORES		
123.118.003,79	27.308.977,31	10.487.574,21	386.332,83	0,00	0,00	0,00		
PROYECTO: QI310 SECCIONES: 07		DESCRIPCION: EQ. Y MATERIAL INFORMÁTICO OTROS CENTROS					EJERCICIO INICIAL: 2001 EJERCICIO FINAL: 2003 COSTE TOTAL ACTUALIZADO: 50.420,36	
I. REALIZADA 1/I	I. REALIZADA EJERC.	ANUALIDAD 2004	ANUALIDAD 2005	ANUALIDAD 2006	ANUALIDAD 2007	AN. POSTERIORES		
36.420,36	14.000,00	0,00	0,00	0,00	0,00	0,00		

GENERALITAT VALENCIANA	EJECUCION DE PROYECTOS DE INVERSION A LA FECHA 31 DE DICIEMBRE DE 2003						REFERENCIA : NPC0022 FECHA : 31/12/2003 HORA : 12:44:51 PAGINA : 31
PROYECTO: QN060 SECCIONES: 12	DESCRIPCION: EQ. PUESTA EN MARCHA C.INNOV/TRANSF TÉC.	EJERCICIO INICIAL: 1994 EJERCICIO FINAL: 2003 COSTE TOTAL ACTUALIZADO:					
I.REALIZADA 1/I	I.REALIZADA EJERC.	ANUALIDAD 2004	ANUALIDAD 2005	ANUALIDAD 2006	ANUALIDAD 2007	AN.POSTERIORES	
568.781,76	386.659,69	0,00	0,00	0,00	0,00	0,00	
PROYECTO: QN100 SECCIONES: 09	DESCRIPCION: EQUIPAMIENTO PUESTA EN MARCHA MUSEOS	EJERCICIO INICIAL: 2000 EJERCICIO FINAL: 2004 COSTE TOTAL ACTUALIZADO:					
I.REALIZADA 1/I	I.REALIZADA EJERC.	ANUALIDAD 2004	ANUALIDAD 2005	ANUALIDAD 2006	ANUALIDAD 2007	AN.POSTERIORES	
4.435.092,20	497.538,73	306.904,91	0,00	0,00	0,00	0,00	
PROYECTO: QN120 SECCIONES: 10	DESCRIPCION: EQ. PUESTA EN MARCHA C.SALUD AT.PRIMARIA	EJERCICIO INICIAL: 1992 EJERCICIO FINAL: 2003 COSTE TOTAL ACTUALIZADO:					
I.REALIZADA 1/I	I.REALIZADA EJERC.	ANUALIDAD 2004	ANUALIDAD 2005	ANUALIDAD 2006	ANUALIDAD 2007	AN.POSTERIORES	
18.626.076,52	2.289.537,09	0,00	0,00	0,00	0,00	0,00	
PROYECTO: QN230 SECCIONES: 16	DESCRIPCION: EQ. PUESTA EN MARCHA C. TERCERA EDAD	EJERCICIO INICIAL: 1994 EJERCICIO FINAL: 2003 COSTE TOTAL ACTUALIZADO:					
I.REALIZADA 1/I	I.REALIZADA EJERC.	ANUALIDAD 2004	ANUALIDAD 2005	ANUALIDAD 2006	ANUALIDAD 2007	AN.POSTERIORES	
7.124.954,36	516.198,20	0,00	0,00	0,00	0,00	0,00	

GENERALITAT VALENCIANA	EJECUCION DE PROYECTOS DE INVERSION A LA FECHA 31 DE DICIEMBRE DE 2003							REFERENCIA : FECHA : 31/12/2003 HORA : 12:44:51 PAGINA : 32
PROYECTO: QN240 SECCIONES: 16	DESCRIPCION: EQ.PUESTA EN MARCHA C. DISCAPACITADOS	EJERCICIO INICIAL: 2002 EJERCICIO FINAL: 2003 COSTE TOTAL ACTUALIZADO: 143.304,89						
I.REALIZADA 1/I	I.REALIZADA EJERC.	ANUALIDAD 2004	ANUALIDAD 2005	ANUALIDAD 2006	ANUALIDAD 2007	AN.POSTERIORES		
99.531,96	43.772,93	0,00	0,00	0,00	0,00	0,00		
PROYECTO: QN241 SECCIONES: 16	DESCRIPCION: EQ.PUESTA EN MARCHA C.ENFERMOS MENTALES	EJERCICIO INICIAL: 1997 EJERCICIO FINAL: 2003 COSTE TOTAL ACTUALIZADO: 610.095,44						
I.REALIZADA 1/I	I.REALIZADA EJERC.	ANUALIDAD 2004	ANUALIDAD 2005	ANUALIDAD 2006	ANUALIDAD 2007	AN.POSTERIORES		
590.890,69	19.204,75	0,00	0,00	0,00	0,00	0,00		
PROYECTO: QN270 SECCIONES: 16	DESCRIPCION: EQ.PUESTA EN MARCHA EDIF. ADMINISTRATIVO	EJERCICIO INICIAL: 1996 EJERCICIO FINAL: 2003 COSTE TOTAL ACTUALIZADO: 6.266.448,26						
I.REALIZADA 1/I	I.REALIZADA EJERC.	ANUALIDAD 2004	ANUALIDAD 2005	ANUALIDAD 2006	ANUALIDAD 2007	AN.POSTERIORES		
6.118.536,37	147.911,89	0,00	0,00	0,00	0,00	0,00		
PROYECTO: QN280 SECCIONES: 12	DESCRIPCION: EQ.PUESTA EN MARCHA OFICINAS COMARCALES	EJERCICIO INICIAL: 1995 EJERCICIO FINAL: 2003 COSTE TOTAL ACTUALIZADO: 380.961,60						
I.REALIZADA 1/I	I.REALIZADA EJERC.	ANUALIDAD 2004	ANUALIDAD 2005	ANUALIDAD 2006	ANUALIDAD 2007	AN.POSTERIORES		
334.865,24	46.096,36	0,00	0,00	0,00	0,00	0,00		

GENERALITAT VALENCIANA	EJECUCION DE PROYECTOS DE INVERSION A LA FECHA 31 DE DICIEMBRE DE 2003						REFERENCIA : NPC0022 FECHA : 31/12/2003 HORA : 12:44:51 PAGINA : 33
PROYECTO: QN350 SECCIONES: 14	DESCRIPCION: EQ. PUESTA EN MARCHA C. ED. AMBIENTAL EJERCICIO INICIAL: 1998 EJERCICIO FINAL: 2003 COSTE TOTAL ACTUALIZADO:						
I. REALIZADA 1/I	I. REALIZADA EJERC.	ANUALIDAD 2004	ANUALIDAD 2005	ANUALIDAD 2006	ANUALIDAD 2007	AN. POSTERIORES	
886.249,88	41.293,90	0,00	0,00	0,00	0,00	0,00	
PROYECTO: QR000 SECCIONES: 12	DESCRIPCION: ADQUISICIÓN MOBILIARIO Y ENSERES EJERCICIO INICIAL: 1992 EJERCICIO FINAL: 2003 COSTE TOTAL ACTUALIZADO:						
I. REALIZADA 1/I	I. REALIZADA EJERC.	ANUALIDAD 2004	ANUALIDAD 2005	ANUALIDAD 2006	ANUALIDAD 2007	AN. POSTERIORES	
502.670,76	5.871,02	0,00	0,00	0,00	0,00	0,00	
PROYECTO: QR010 SECCIONES: 09	DESCRIPCION: EQUIPAMIENTO C.ED. INFANTIL Y PRIMARIA EJERCICIO INICIAL: 1992 EJERCICIO FINAL: 2004 COSTE TOTAL ACTUALIZADO:						
I. REALIZADA 1/I	I. REALIZADA EJERC.	ANUALIDAD 2004	ANUALIDAD 2005	ANUALIDAD 2006	ANUALIDAD 2007	AN. POSTERIORES	
58.938.241,69	3.096.196,03	2.532.436,66	0,00	0,00	0,00	0,00	
PROYECTO: QR020 SECCIONES: 09	DESCRIPCION: EQUIPAMIENTO CENTROS ED. SECUNDARIA EJERCICIO INICIAL: 1994 EJERCICIO FINAL: 2004 COSTE TOTAL ACTUALIZADO:						
I. REALIZADA 1/I	I. REALIZADA EJERC.	ANUALIDAD 2004	ANUALIDAD 2005	ANUALIDAD 2006	ANUALIDAD 2007	AN. POSTERIORES	
94.557.942,36	4.566.886,36	2.928.622,70	0,00	0,00	0,00	0,00	

GENERALITAT VALENCIANA	EJECUCION DE PROYECTOS DE INVERSION A LA FECHA 31 DE DICIEMBRE DE 2003						REFERENCIA : FECHA : 31/12/2003 HORA : 12:44:51 PAGINA : 34
PROYECTO: QR060 SECCIONES: 12	DESCRIPCION: EQ. REPOSICIÓN C.INNOV/TRANSF.TECNOLOGÍA	EJERCICIO INICIAL: 1995 EJERCICIO FINAL: 2003 COSTE TOTAL ACTUALIZADO:					
I.REALIZADA 1/I	I.REALIZADA EJERC.	ANUALIDAD 2004	ANUALIDAD 2005	ANUALIDAD 2006	ANUALIDAD 2007	AN.POSTERIORES	
639.278,67	24.551,42	0,00	0,00	0,00	0,00	0,00	
PROYECTO: QR070 SECCIONES: 09	DESCRIPCION: EQ. REPOSICIÓN CENTROS CULTURALES	EJERCICIO INICIAL: 1994 EJERCICIO FINAL: 2003 COSTE TOTAL ACTUALIZADO:					
I.REALIZADA 1/I	I.REALIZADA EJERC.	ANUALIDAD 2004	ANUALIDAD 2005	ANUALIDAD 2006	ANUALIDAD 2007	AN.POSTERIORES	
492.538,29	192.979,45	0,00	0,00	0,00	0,00	0,00	
PROYECTO: QR080 SECCIONES: 09	DESCRIPCION: EQ. REPOSICIÓN INSTALACIONES DEPORTIVAS	EJERCICIO INICIAL: 1995 EJERCICIO FINAL: 2003 COSTE TOTAL ACTUALIZADO:					
I.REALIZADA 1/I	I.REALIZADA EJERC.	ANUALIDAD 2004	ANUALIDAD 2005	ANUALIDAD 2006	ANUALIDAD 2007	AN.POSTERIORES	
1.034.173,97	131.581,22	0,00	0,00	0,00	0,00	0,00	
PROYECTO: QR100 SECCIONES: 09	DESCRIPCION: EQUIPAMIENTO POR REPOSICIÓN DE MUSEOS	EJERCICIO INICIAL: 1994 EJERCICIO FINAL: 2004 COSTE TOTAL ACTUALIZADO:					
I.REALIZADA 1/I	I.REALIZADA EJERC.	ANUALIDAD 2004	ANUALIDAD 2005	ANUALIDAD 2006	ANUALIDAD 2007	AN.POSTERIORES	
3.843.627,77	669.250,09	500.822,52	0,00	0,00	0,00	0,00	

GENERALITAT VALENCIANA	EJECUCION DE PROYECTOS DE INVERSION A LA FECHA 31 DE DICIEMBRE DE 2003						REFERENCIA : NPC0022 FECHA : 31/12/2003 HORA : 12:44:51 PAGINA : 35
PROYECTO: QR110 SECCIONES: 09	DESCRIPCION: EQUIPAMIENTO POR REPOSICIÓN MUSEOS						EJERCICIO INICIAL: 2001 EJERCICIO FINAL: 2003 COSTE TOTAL ACTUALIZADO: 76.090,35
I.REALIZADA 1/I	I.REALIZADA EJERC.	ANUALIDAD 2004	ANUALIDAD 2005	ANUALIDAD 2006	ANUALIDAD 2007	AN.POSTERIORES	
39.091,40	36.998,95	0,00	0,00	0,00	0,00	0,00	
PROYECTO: QR120 SECCIONES: 10	DESCRIPCION: EQ. REPOSICIÓN C.SALUD ATENCIÓN PRIMARIA						EJERCICIO INICIAL: 1992 EJERCICIO FINAL: 2003 COSTE TOTAL ACTUALIZADO: 16.172.882,89
I.REALIZADA 1/I	I.REALIZADA EJERC.	ANUALIDAD 2004	ANUALIDAD 2005	ANUALIDAD 2006	ANUALIDAD 2007	AN.POSTERIORES	
15.962.224,86	210.658,03	0,00	0,00	0,00	0,00	0,00	
PROYECTO: QR130 SECCIONES: 10	DESCRIPCION: EQ. REPOSICIÓN SALUD COMUNITARIA						EJERCICIO INICIAL: 1994 EJERCICIO FINAL: 2003 COSTE TOTAL ACTUALIZADO: 7.449.778,68
I.REALIZADA 1/I	I.REALIZADA EJERC.	ANUALIDAD 2004	ANUALIDAD 2005	ANUALIDAD 2006	ANUALIDAD 2007	AN.POSTERIORES	
7.189.043,99	260.734,69	0,00	0,00	0,00	0,00	0,00	
PROYECTO: QR150 SECCIONES: 10	DESCRIPCION: EQ. REPOSICIÓN CENTROS HOSPITALARIOS						EJERCICIO INICIAL: 1994 EJERCICIO FINAL: 2004 COSTE TOTAL ACTUALIZADO: 150.599.248,02
I.REALIZADA 1/I	I.REALIZADA EJERC.	ANUALIDAD 2004	ANUALIDAD 2005	ANUALIDAD 2006	ANUALIDAD 2007	AN.POSTERIORES	
129.797.784,85	19.677.985,48	1.123.477,69	0,00	0,00	0,00	0,00	

GENERALITAT VALENCIANA	EJECUCION DE PROYECTOS DE INVERSION A LA FECHA 31 DE DICIEMBRE DE 2003							REFERENCIA : FECHA : 31/12/2003 HORA : 12:44:51 PAGINA : 36
PROYECTO: QR170 SECCIONES: 16	DESCRIPCION: EQ. REPOSICIÓN CENTROS ATENCIÓN A MUJER	EJERCICIO INICIAL: 1994 EJERCICIO FINAL: 2003 COSTE TOTAL ACTUALIZADO:						
I. REALIZADA 1/I	I. REALIZADA EJERC.	ANUALIDAD 2004	ANUALIDAD 2005	ANUALIDAD 2006	ANUALIDAD 2007	AN. POSTERIORES		
122.892,80	21.102,60	0,00	0,00	0,00	0,00	0,00		
PROYECTO: QR180 SECCIONES: 16	DESCRIPCION: EQ. REPOSICIÓN CENTROS ATENCIÓN MENORES	EJERCICIO INICIAL: 1994 EJERCICIO FINAL: 2003 COSTE TOTAL ACTUALIZADO:						
I. REALIZADA 1/I	I. REALIZADA EJERC.	ANUALIDAD 2004	ANUALIDAD 2005	ANUALIDAD 2006	ANUALIDAD 2007	AN. POSTERIORES		
1.429.851,05	26.158,58	0,00	0,00	0,00	0,00	0,00		
PROYECTO: QR200 SECCIONES: 12	DESCRIPCION: EQ. REPOSICIÓN C. FORM. INSERC. PROFESIONAL	EJERCICIO INICIAL: 1994 EJERCICIO FINAL: 2003 COSTE TOTAL ACTUALIZADO:						
I. REALIZADA 1/I	I. REALIZADA EJERC.	ANUALIDAD 2004	ANUALIDAD 2005	ANUALIDAD 2006	ANUALIDAD 2007	AN. POSTERIORES		
3.202.691,61	88.762,57	0,00	0,00	0,00	0,00	0,00		
PROYECTO: QR220 SECCIONES: 16	DESCRIPCION: EQ. REPOSICIÓN CENTROS SOCIALES	EJERCICIO INICIAL: 1994 EJERCICIO FINAL: 2003 COSTE TOTAL ACTUALIZADO:						
I. REALIZADA 1/I	I. REALIZADA EJERC.	ANUALIDAD 2004	ANUALIDAD 2005	ANUALIDAD 2006	ANUALIDAD 2007	AN. POSTERIORES		
165.733,75	1.180,04	0,00	0,00	0,00	0,00	0,00		

GENERALITAT VALENCIANA	EJECUCION DE PROYECTOS DE INVERSION A LA FECHA 31 DE DICIEMBRE DE 2003						REFERENCIA : NPC0022 FECHA : 31/12/2003 HORA : 12:44:51 PAGINA : 37
PROYECTO: QR230 SECCIONES: 16	DESCRIPCION: EQ. REPOSICIÓN CENTROS TERCERA EDAD EJERCICIO INICIAL: 1994 EJERCICIO FINAL: 2003 COSTE TOTAL ACTUALIZADO: 9.113.095,06						
I. REALIZADA 1/I	I. REALIZADA EJERC.	ANUALIDAD 2004	ANUALIDAD 2005	ANUALIDAD 2006	ANUALIDAD 2007	AN. POSTERIORES	
8.299.323,90	813.771,16	0,00	0,00	0,00	0,00	0,00	
PROYECTO: QR270 SECCIONES: 05,06,07,09,10,11,12,14,16	DESCRIPCION: EQ. REPOSICIÓN EDIFICIOS ADMINISTRATIVOS EJERCICIO INICIAL: 1992 EJERCICIO FINAL: 2004 COSTE TOTAL ACTUALIZADO: 25.487.793,86						
I. REALIZADA 1/I	I. REALIZADA EJERC.	ANUALIDAD 2004	ANUALIDAD 2005	ANUALIDAD 2006	ANUALIDAD 2007	AN. POSTERIORES	
22.643.764,09	2.820.835,71	23.194,06	0,00	0,00	0,00	0,00	
PROYECTO: QR280 SECCIONES: 12	DESCRIPCION: EQ. REPOSICIÓN OFICINAS COMARCALES EJERCICIO INICIAL: 1995 EJERCICIO FINAL: 2003 COSTE TOTAL ACTUALIZADO: 613.071,05						
I. REALIZADA 1/I	I. REALIZADA EJERC.	ANUALIDAD 2004	ANUALIDAD 2005	ANUALIDAD 2006	ANUALIDAD 2007	AN. POSTERIORES	
520.430,74	92.640,31	0,00	0,00	0,00	0,00	0,00	
PROYECTO: QR290 SECCIONES: 07	DESCRIPCION: EQ. REPOSICIÓN EDIFICIOS ADMON. JUSTICIA EJERCICIO INICIAL: 1995 EJERCICIO FINAL: 2003 COSTE TOTAL ACTUALIZADO: 7.988.036,39						
I. REALIZADA 1/I	I. REALIZADA EJERC.	ANUALIDAD 2004	ANUALIDAD 2005	ANUALIDAD 2006	ANUALIDAD 2007	AN. POSTERIORES	
3.835.197,00	4.152.839,39	0,00	0,00	0,00	0,00	0,00	

GENERALITAT VALENCIANA		EJECUCION DE PROYECTOS DE INVERSION A LA FECHA 31 DE DICIEMBRE DE 2003					REFERENCIA : NPC0022 FECHA : 31/12/2003 HORA : 12:44:51 PAGINA : 38	
PROYECTO: QR300 SECCIONES: 16		DESCRIPCION: EQ. REPOS.COMUNIDADES TERAPEUT. DROGOD. EJERCICIO INICIAL: 1995 EJERCICIO FINAL: 2003 COSTE TOTAL ACTUALIZADO: 203.210,56						
I .REALIZADA 1/I	I .REALIZADA EJERC.	ANUALIDAD 2004	ANUALIDAD 2005	ANUALIDAD 2006	ANUALIDAD 2007	AN.POSTERIORES		
200.440,66	2.769,90	0,00	0,00	0,00	0,00	0,00		
PROYECTO: QR310 SECCIONES: 10,12,14		DESCRIPCION: EQUIPAMIENTO REPOSICIÓN OTROS CENTROS EJERCICIO INICIAL: 1994 EJERCICIO FINAL: 2003 COSTE TOTAL ACTUALIZADO: 3.829.193,73						
I .REALIZADA 1/I	I .REALIZADA EJERC.	ANUALIDAD 2004	ANUALIDAD 2005	ANUALIDAD 2006	ANUALIDAD 2007	AN.POSTERIORES		
3.338.908,77	490.284,96	0,00	0,00	0,00	0,00	0,00		
PROYECTO: RA000 SECCIONES: 06,14,20		DESCRIPCION: ADQUISICIÓN TERRENOS Y BIENES NATURALES EJERCICIO INICIAL: 1994 EJERCICIO FINAL: 2004 COSTE TOTAL ACTUALIZADO: 31.589.964,70						
I .REALIZADA 1/I	I .REALIZADA EJERC.	ANUALIDAD 2004	ANUALIDAD 2005	ANUALIDAD 2006	ANUALIDAD 2007	AN.POSTERIORES		
23.942.927,15	5.810.216,78	1.836.820,77	0,00	0,00	0,00	0,00		
PROYECTO: RE000 SECCIONES: 08		DESCRIPCION: EXPROPIACIONES EJERCICIO INICIAL: 1994 EJERCICIO FINAL: 2004 COSTE TOTAL ACTUALIZADO: 216.650.844,28						
I .REALIZADA 1/I	I .REALIZADA EJERC.	ANUALIDAD 2004	ANUALIDAD 2005	ANUALIDAD 2006	ANUALIDAD 2007	AN.POSTERIORES		
184.961.060,16	31.462.528,01	227.256,11	0,00	0,00	0,00	0,00		

GENERALITAT VALENCIANA	EJECUCION DE PROYECTOS DE INVERSION A LA FECHA 31 DE DICIEMBRE DE 2003	REFERENCIA : NPC0022 FECHA : 31/12/2003 HORA : 12:44:51 PAGINA : 39
---------------------------	---	--

TOTAL EJECUCION DE PROYECTOS DE INVERSION						
I . REALIZADA 1 / I	I . REALIZADA EJERC.	ANUALIDAD 2004	ANUALIDAD 2005	ANUALIDAD 2006	ANUALIDAD 2007	AN . POSTERIORES
5202.217.094,21	690.819.872,63	389.296.551,55	181.515.710,18	124.649.852,18	74.960.066,63	136.856.702,13



4

4. MEMORIA

4.D- INFORMACIÓN SOBRE LA EJECUCIÓN DEL GASTO PÚBLICO

4.D.4- Transferencias y subvenciones concedidas

4.D.4.1- Transferencias de capital

4.D.4.2- Transferencias corrientes



4

4. MEMORIA

4.D- INFORMACIÓN SOBRE LA EJECUCIÓN DEL GASTO PÚBLICO

4.D.4- Transferencias y subvenciones concedidas

4.D.4.1- Transferencias de capital

GENERALITAT VALENCIANA		TRANSFERENCIAS DE CAPITAL CONCEDIDAS A LA FECHA 31 DE DICIEMBRE DE 2003				REFERENCIA : NPC0152 FECHA : 31/12/2003 HORA : 12:32:26 PAGINA : 1	
SECCION.....: 05		CONSELLERIA DE PRESIDENCIA					
LINEA SUBV.	DESCRIPCION/ NORMATIVA	IMP. CONCEDIDO PENDIENTE DE LIQUIDAR 1/I	IMP. CONCEDIDO EN EL EJERCICIO	IMP. LIQUIDADO EN EL EJERCICIO	IMP. CONCEDIDO PEND. LIQUIDAR A 31/XII		
T2324	SUBV ONGS PROY.COOP.INTER. DESARROLLO Decreto 201/97 y Convocatoria anual	0,00	7.602.890,67	7.602.890,67	0,00		
T2398	AYUDA A CENTROS VAL. EN EL EXTERIOR Convocatoria	0,00	159.183,37	159.183,37	0,00		
T4012	ACCIONES INST. COOP INTER. DESARROLLO Convenio	0,00	3.550.491,11	3.550.491,11	0,00		
T4014	SUBV.ENTIDADES E INST.SIN ANIMO LUCRO Convenio	0,00	6.000,00	6.000,00	0,00		
T4697	CEVALSI IMPACTO Y CONOCI (PAICV.) Convenio	0,00	300.000,00	300.000,00	0,00		
T5015	FUNDACIÓN VICENTE FERRER Convenio	0,00	811.370,00	811.370,00	0,00		
X2498	OP.CAPITAL AGENCIA CIENCIA Y TECNOLOGIA ley 11/2002, Decreto 43/2003	0,00	16.192.514,00	16.192.514,00	0,00		
TOTAL SECCION: 05		0,00	28.622.449,15	28.622.449,15	0,00		

GENERALITAT VALENCIANA		TRANSFERENCIAS DE CAPITAL CONCEDIDAS A LA FECHA 31 DE DICIEMBRE DE 2003			REFERENCIA : NPC0152 FECHA : 31/12/2003 HORA : 12:32:26 PAGINA : 2	
SECCION.....: 06		ECONOMÍA, HACIENDA Y EMPLEO				
LINEA SUBV.	DESCRIPCION/ NORMATIVA	IMP. CONCEDIDO PENDIENTE DE LIQUIDAR 1/I	IMP. CONCEDIDO EN EL EJERCICIO	IMP. LIQUIDADO EN EL EJERCICIO	IMP. CONCEDIDO PEND. LIQUIDAR A 31/XII	
T0239	INST. VAL.DE INVESTIGACIONES ECONOMICAS Convenio	0,00	27.940,00	27.940,00	0,00	
T2211	SUB.FUND.RESOLUC EXTRAJUDIC CONFLICTOS Art. 45 TRLHPGV	0,00	17.832,63	17.832,63	0,00	
T2231	MEJORA CONDICIONES DE TRABAJO PYMES O.CEHE (DOGV25.04.2002) Ord. 5/03/03 y 25/04/03	0,00	563.395,64	563.395,64	0,00	
T2242	INVERSIÓN EN ACTIVOS FIJOS POR EMPR E.S O.CEHE (DOGV 25.01.2001) Ord.28/03/03 y 7/04/03	0,00	883.284,23	883.284,23	0,00	
T2808	CONV CON LA CENTRAL SINDICAL CSI-CSE-PVE Convenio	0,00	300.510,00	300.510,00	0,00	
T3116	FUND. C.V. PREVENCIÓN RIESGOS LABORALES Art. 45 TRLHPGV	0,00	20.895,00	20.895,00	0,00	
T4177	CONVENIO SINDICATO INDEPENDIENTE (S.I.) Convenio	0,00	150.260,00	150.260,00	0,00	
T4178	CREACION CENT.FORM PREVENCIÓN RIESGOS O.CEHE (DOGV 19/06/02), Ord.5/03 y 25/04 de 2003	0,00	1.090.021,32	1.090.021,32	0,00	
T5205	INICIATIVAS Y PROGRAMAS EUROPEOS Ordenes CEHE de 29 de marzo de 2001	0,00	125.763,08	125.763,08	0,00	
T5425	CONVENIO CON LA FUNDACION TREFOR Convenio	0,00	150.260,00	150.260,00	0,00	
T5440	CONVENIO CON FEVES-FESAL Convenio	0,00	90.000,00	90.000,00	0,00	
X0860	OP.CAPITAL I.V.F Art. 45 a) TRLHPGV	0,00	83.148,00	83.148,00	0,00	
X1439	OP.CAPITAL COMITÉ ECONÓMICO Y SOCIAL Ley 1/1993 de la G.V., art. 45 a) TRLHPGV	0,00	18.930,00	18.930,00	0,00	
X2378	OP.CAPITAL I.V.E Art. 45 a) TRLHPGV	0,00	107.400,00	107.400,00	0,00	
X4438	OP.CAPITAL DEL SERVEF Ley 3/2000 de la G.V., Art. 45 a) TRLHPGV	0,00	10.243.648,00	10.243.648,00	0,00	

GENERALITAT VALENCIANA		TRANSFERENCIAS DE CAPITAL CONCEDIDAS A LA FECHA 31 DE DICIEMBRE DE 2003				REFERENCIA : NPC0152 FECHA : 31/12/2003 HORA : 12:32:26 PAGINA : 3	
SECCION.....: 06		ECONOMÍA, HACIENDA Y EMPLEO					
LINEA SUBV.	DESCRIPCION/ NORMATIVA	IMP. CONCEDIDO PENDIENTE DE LIQUIDAR 1/I	IMP. CONCEDIDO EN EL EJERCICIO	IMP. LIQUIDADADO EN EL EJERCICIO	IMP. CONCEDIDO PEND. LIQUIDAR A 31/XII		
TOTAL SECCION: 06		0,00	13.873.287,90	13.873.287,90	0,00		

GENERALITAT VALENCIANA		TRANSFERENCIAS DE CAPITAL CONCEDIDAS A LA FECHA 31 DE DICIEMBRE DE 2003				REFERENCIA : NPC0152 FECHA : 31/12/2003 HORA : 12:32:26 PAGINA : 4	
SECCION.....: 07		JUSTICIA Y ADMINIST. PÚBLICAS					
LINEA SUBV.	DESCRIPCION/ NORMATIVA	IMP. CONCEDIDO PENDIENTE DE LIQUIDAR 1/I	IMP. CONCEDIDO EN EL EJERCICIO	IMP. LIQUIDADADO EN EL EJERCICIO	IMP. CONCEDIDO PEND. LIQUIDAR A 31/XII		
T1816	FOMENTO Y MANT.ASOCIACIONISMO LOCAL Orden Conselleria	0,00	298.639,66	298.639,66	0,00		
T4202	SUBVENCIONES A JUZGADOS DE PAZ Ley 38/1988 Dem. y Planta, RD.293/95. A.Consell	0,00	277.938,56	277.938,56	0,00		
X2667	OP.CAPITAL INSTITUTO CARTOGRAFICO V. Ley 9/97 de creación de I.C.V.	0,00	841.420,00	841.420,00	0,00		
TOTAL SECCION: 07		0,00	1.417.998,22	1.417.998,22	0,00		

GENERALITAT VALENCIANA		TRANSFERENCIAS DE CAPITAL CONCEDIDAS A LA FECHA 31 DE DICIEMBRE DE 2003			REFERENCIA : NPC0152 FECHA : 31/12/2003 HORA : 12:32:26 PAGINA : 5	
SECCION.....: 08		INFRAESTR. Y TRANSPORTE				
LINEA SUBV.	DESCRIPCION/ NORMATIVA	IMP. CONCEDIDO PENDIENTE DE LIQUIDAR 1/I	IMP. CONCEDIDO EN EL EJERCICIO	IMP. LIQUIDADO EN EL EJERCICIO	IMP. CONCEDIDO PEND. LIQUIDAR A 31/XII	
T0002	AYUDAS AL PLANEAMIENTO URBANÍSTICO Convenio	0,00	155.059,37	155.059,37	0,00	
T0003	INFRAESTRUCTURAS HIDRÁULICAS Convenio	0,00	3.207.439,60	3.207.439,60	0,00	
T0004	OBRAS INFRAESTRUCTURA HIDRÁULICA Orden de convocatoria	0,00	1.316.778,66	1.316.778,66	0,00	
T0005	INFRAESTRUCTURAS VIARIAS Convenio	0,00	8.249.362,01	8.249.362,01	0,00	
T0140	CONVENIO GAS NATURAL SDG S.A. Convenio	0,00	203.842,63	203.842,63	0,00	
T0304	PLAN DE VIVIENDA MINISTERIO FOMENTO/CV. R.D. 2190/95;D. 173/98;D. 86/01; R.D. 1186/98	0,00	53.717.443,45	53.717.443,45	0,00	
T0305	ACT.PÚBLICAS AREAS DE REHABILITACIÓN O.COPUT 27/02/97, Ord. 03/11/99 (DOGV 17/11/99)	0,00	2.911.300,54	2.911.300,54	0,00	
T0306	INV.URBANIZ,EQUIP.COMUNIT,REHAB.Y SUELO Convenio	0,00	18.933.596,02	18.933.596,02	0,00	
T0816	MEJORA CALIDAD OFERTA TRANSP.PÚBLICO Convenio	0,00	1.330.025,75	1.330.025,75	0,00	
T1500	INFR.DE SANEAMIENTO Y DEPURACIÓN AGUAS Convenio	0,00	2.975.686,51	2.975.686,51	0,00	
T1502	VAR.DEL FERROCARRIL ÁREA URBAN CASTELLÓN Convenio	0,00	3.714.834,22	3.714.834,22	0,00	
T1764	PLAN VALENCIANO ELECTRIFICACIÓN RURAL Orden Conselleria de 18/12/01,Ord. 15/11/02	0,00	936.853,51	936.853,51	0,00	
T2064	PLAN RIVA Y RACHA D. 113/96, D. 173/98, (DOGV 30/04/01)	0,00	784.339,36	784.339,36	0,00	
T2292	CONVENIO G.V.Y LA FUNDACIÓN OVSI Convenio	0,00	1.081.520,00	1.081.520,00	0,00	
T2419	INFRA.E INSTALAC COMP.TRANSPORTES Convenio	0,00	506.603,66	506.603,66	0,00	

GENERALITAT VALENCIANA		TRANSFERENCIAS DE CAPITAL CONCEDIDAS A LA FECHA 31 DE DICIEMBRE DE 2003			REFERENCIA : NPC0152 FECHA : 31/12/2003 HORA : 12:32:26 PAGINA : 6	
SECCION.....: 08		INFRAESTR. Y TRANSPORTE				
LÍNEA SUBV.	DESCRIPCION/ NORMATIVA	IMP. CONCEDIDO PENDIENTE DE LIQUIDAR 1/I	IMP. CONCEDIDO EN EL EJERCICIO	IMP. LIQUIDADO EN EL EJERCICIO	IMP. CONCEDIDO PEND. LIQUIDAR A 31/XII	
T2422	INFRAESTRUCTURAS PÚBLICAS Convenio	0,00	71.521,05	71.521,05	0,00	
T2819	I+D+I EN VIVIENDA Y CALIDAD DE LA EDIF. Convenio	0,00	775.931,39	775.931,39	0,00	
T2820	CONV. CONSTR. CENTRO ECUMÉNICO EN OLIVA Convenio	0,00	1.980.000,00	1.980.000,00	0,00	
T4301	INFRAESTRUCTURA TRANSPORTE AÉREO Convenio	0,00	7.404.436,05	7.404.436,05	0,00	
T4308	INFRAEST. TRANSP. ÁREA IND. ALMUSSAFES Convenio	0,00	846.330,00	846.330,00	0,00	
T4696	AYUDAS PROG. ACCION INNOVADORES (PAICV) Convocatoria	0,00	233.751,56	233.751,56	0,00	
X0006	INFRAESTRUCTURAS DE F.G.V. Ley 10/2001, de 27 de diciembre	0,00	19.887.308,00	19.887.308,00	0,00	
X0812	INFRA. DE SANEAMIENTO Y DEPURACIÓN Ley Saneamiento de la C.V. Ley 10/2001, de 27/12	0,00	39.286.604,58	39.286.604,58	0,00	
X4302	INFRAESTRUCTURAS ETM Ley 9/2000 Creación EPTMV, Ley 10/2001, de 27/12	0,00	60.460,00	60.460,00	0,00	
X4661	OP. CAPITAL AGENCIA VALENCIANA DE ENERGIA Ley 8/01 y Decreto 9/02	0,00	1.396.675,00	1.396.675,00	0,00	
TOTAL SECCION: 08		0,00	171.967.702,92	171.967.702,92	0,00	

GENERALITAT VALENCIANA		TRANSFERENCIAS DE CAPITAL CONCEDIDAS A LA FECHA 31 DE DICIEMBRE DE 2003			REFERENCIA : NPC0152 FECHA : 31/12/2003 HORA : 12:32:26 PAGINA : 7		
SECCION.....: 09		CULTURA, EDUCACIÓN Y DEPORTE					
LINEA SUBV.	DESCRIPCION/ NORMATIVA	IMP. CONCEDIDO PENDIENTE DE LIQUIDAR 1/I	IMP. CONCEDIDO EN EL EJERCICIO	IMP. LIQUIDADO EN EL EJERCICIO	IMP. CONCEDIDO PEND. LIQUIDAR A 31/XII		
T0047	SUBV. CONSERVACIÓN MONESTIR DE POBLET Convenio Patronato Real Monestir de Poblet	0,00	12.020,00	12.020,00	0,00		
T0053	PATRIMONIO ARQUEOLÓGICO. AYTO. VALENCIA Convenio Ayto. Valencia	0,00	56.081,00	56.081,00	0,00		
T0054	PATRIMONIO ARQUEOLÓGICO. AYTO. ALICANTE Convenio Ayto. Alicante	0,00	37.140,00	37.140,00	0,00		
T0115	INFRAESTRUCTURA Y EQUIPAMIENTO CULTURAL Acuerdo Consell 11/12/2001. Convenio	0,00	5.813.567,86	5.813.567,86	0,00		
T1380	PATRIMONIO ARQUEOLÓGICO. AYTO. DE DENIA Convenio Ayto. Denia	0,00	27.040,00	27.040,00	0,00		
T2156	PATRIMONIO INDUSTRIAL DE LA COM.VAL. Convenio Universidad Valencia. Estudi General	0,00	20.910,00	20.910,00	0,00		
T2159	REST. INSTALAC DE CAMPANAS TRADICIONALES Orden	0,00	41.829,76	41.829,76	0,00		
T2160	MEJORA INST.ARCHIVOS MUNICIPALES C.V. Orden	0,00	150.443,05	150.443,05	0,00		
T2161	MEJORA INST.BIBLIOTECAS Y AGENC LECTURA Orden	0,00	209.699,75	209.699,75	0,00		
T2250	EQUIPAMIENTO PROGRAMAS GARANTÍA SOCIAL Orden	0,00	761.843,95	761.843,95	0,00		
T2256	AYUDA REHAB.BASÍLICA MARE DE DEU Convenio Patron. F. Rest. Basílica M.D.Desamp.	0,00	601.010,00	601.010,00	0,00		
T2257	AYUDA REHAB.IGLESIA S.JOAN DE L'HOSPITAL Convenio. Iglesia S. Joan de L'Hospital	0,00	72.120,00	72.120,00	0,00		
T2259	AYUDA CONCATEDRAL STA MARIA CASTELLÓN Convenio Fund. Concatedral Sta. Maria Castellón	0,00	360.610,00	360.610,00	0,00		
T2290	CONST. Y MODERNIZACIÓN INST. DEPORTIVAS Ley 4/93 del Deporte	0,00	2.339.310,00	2.339.310,00	0,00		
T2514	PATRIMONIO ARQUEOLÓGICO AYTO. REQUENA Convenio Ayto. Requena	0,00	18.570,00	18.570,00	0,00		

GENERALITAT VALENCIANA		TRANSFERENCIAS DE CAPITAL CONCEDIDAS A LA FECHA 31 DE DICIEMBRE DE 2003			REFERENCIA : NPC0152 FECHA : 31/12/2003 HORA : 12:32:26 PAGINA : 8		
SECCION.....: 09		CULTURA, EDUCACIÓN Y DEPORTE					
LINEA SUBV.	DESCRIPCION/ NORMATIVA	IMP. CONCEDIDO PENDIENTE DE LIQUIDAR 1/I	IMP. CONCEDIDO EN EL EJERCICIO	IMP. LIQUIDADO EN EL EJERCICIO	IMP. CONCEDIDO PEND. LIQUIDAR A 31/XII		
T2521	AYUDA INMOV. CARÁCTER DEPORTIVO Ley 4/93 del Deporte. Decreto 60/98. Orden	0,00	59.950,00	59.950,00	0,00		
T2522	INFRAESTRUCTURAS DEPORTIVAS SEGÚN ANEXO Ley 4/93 del Deporte y Convenios singulares	0,00	4.242.506,13	4.242.506,13	0,00		
T2525	REHAB. INM CASTELL. FUND BLASCO D`ALAGÓN Convenio Fund. Blasco d'Alagón	0,00	50.960,00	50.960,00	0,00		
T2528	REHAB INM. INTERÉS HISTÓR F. PERE COMPTE Convenio Fund. Pere Compte	0,00	63.700,00	63.700,00	0,00		
T2534	CONV. COLEGIO DE ARTE MAYOR DE LA SEDA Convenio Colegio Arte Mayor Seda	0,00	18.390,00	18.390,00	0,00		
T3137	CONVENIO CONSTRUCCIÓN CENT. ESCOLARES Convenio Financ. Constr. Centros Escolares	0,00	841.826,50	841.826,50	0,00		
T3142	CONVENIO CONSTRUCCIÓN CENTROS ESCOLARES Convenio Entes Territoriales	0,00	1.613.904,19	1.613.904,19	0,00		
T3172	SUBV. FUND. C.V. LA LUZ DE LAS IMÁGENES Ley 10/2001, 27/12, Subv. Luz de las Imágenes	0,00	5.409.160,00	5.409.160,00	0,00		
T3196	MEJORA EQ. INFORMATICO BIBLIOTECAS MUNIC Orden	0,00	101.072,58	101.072,58	0,00		
T3197	AYUDAS LOTES BIBLIOTECAS CENTROS LECTURA Orden	0,00	69.710,00	69.710,00	0,00		
T4416	CEAR CICLISMO Ley 4/93 Resol. D.G. Deporte. Convenio Fec. Ciclis.	0,00	27.045,00	27.045,00	0,00		
T4427	MONESTIR STA. MARIA VALLDIGNA Convenio Fund. Jaume II el Just	0,00	180.300,00	180.300,00	0,00		
T4431	CONV. IVWSA FINANC Y EJ. OBRAS C. ESCOLARES Convenio IVWSA	0,00	2.254.240,00	2.254.240,00	0,00		
T4432	CONV. IVWSA FINANC Y EJ. OBRAS C. ESCOLARES Convenio IVWSA	0,00	10.296.440,00	10.296.440,00	0,00		
T4442	RESTAURACIÓN BIENES MUEBLES Orden	0,00	150.249,00	150.249,00	0,00		

GENERALITAT VALENCIANA		TRANSFERENCIAS DE CAPITAL CONCEDIDAS A LA FECHA 31 DE DICIEMBRE DE 2003				REFERENCIA : NPC0152 FECHA : 31/12/2003 HORA : 12:32:26 PAGINA : 9	
SECCION.....: 09		CULTURA, EDUCACIÓN Y DEPORTE					
LINEA SUBV.	DESCRIPCION/ NORMATIVA	IMP. CONCEDIDO PENDIENTE DE LIQUIDAR 1/I	IMP. CONCEDIDO EN EL EJERCICIO	IMP. LIQUIDADO EN EL EJERCICIO	IMP. CONCEDIDO PEND. LIQUIDAR A 31/XII		
T4443	PLAN ARQUITECTURA DEL AGUA Convenio Aytos. e Instituc. sin fines de lucro	0,00	160.000,00	160.000,00	0,00		
T4444	PLAN DE REST PALACIOS Y CASAS SEÑORIALES Convenio Aytos. e Instituc. sin fines de lucro	0,00	160.000,00	160.000,00	0,00		
T4454	ADQ. TERRENOS UNIV JAUME I CASTELLÓN Ley 10/2001, de 27/12, Universidad Jaume I	0,00	1.836.390,00	1.836.390,00	0,00		
T4464	CONV.INFRA.Y PATRIMONIO DIP. CASTELLÓN Convenio Diputación Castellón	0,00	351.820,00	351.820,00	0,00		
T4478	SUBV.MUSEOS COLECC.MUSEOGRÁF.PERMANENTES Orden de convocatoria	0,00	68.288,29	68.288,29	0,00		
T4493	CONSTRUCCIÓN TEATRO CALDERÓN DE ALCOY Convenio Ayuntamiento Alcoi	0,00	340.555,07	340.555,07	0,00		
T5001	FUNDACIÓN CIUDAD DE LAS ARTES ESCÉNICAS Convenio Fund. CV Ciudad Artes Escénicas	0,00	2.115.560,00	2.115.560,00	0,00		
T5504	REST PATRIMONIO DOCUMENTAL BIBLIOGRAFICO Orden	0,00	7.914,00	7.914,00	0,00		
T5508	PATRIMONIO ARQUEOLÓGICO.AYTO. VILLENA Convenio Ayuntamiento Villena	0,00	17.917,14	17.917,14	0,00		
T5509	PATRIMONIO ARQUEOLÓGICO.AYTO.ALZIRA Convenio Ayuntamiento Alzira	0,00	18.030,00	18.030,00	0,00		
T5510	PATRIMONIO DEL AGUA DE LA C.V. Convenio Universidad de Valencia	0,00	30.000,00	30.000,00	0,00		
T5511	PLAN PATRIMONIO ETNOLÓGICO Orden	0,00	39.900,00	39.900,00	0,00		
T5523	CONV.INFRA. Y PATRIMONIO DIPUT. VALENCIA Convenio Diputación de Valencia	0,00	509.760,00	509.760,00	0,00		
T5524	CONV.INFRA. Y PATRIMONIO DIPUT.ALICANTE Convenio Diputación de Alicante	0,00	273.000,00	273.000,00	0,00		
T5532	CONSTRUCCIÓN INSTALACIONES DEPORTIVAS Convenio suscrito 9/12/98. Ayto. Valencia	0,00	1.243.480,00	1.243.480,00	0,00		

GENERALITAT VALENCIANA		TRANSFERENCIAS DE CAPITAL CONCEDIDAS A LA FECHA 31 DE DICIEMBRE DE 2003				REFERENCIA : NPC0152 FECHA : 31/12/2003 HORA : 12:32:26 PAGINA : 10	
SECCION.....: 09		CULTURA, EDUCACIÓN Y DEPORTE					
LINEA SUBV.	DESCRIPCION/ NORMATIVA	IMP. CONCEDIDO PENDIENTE DE LIQUIDAR 1/I	IMP. CONCEDIDO EN EL EJERCICIO	IMP. LIQUIDADO EN EL EJERCICIO	IMP. CONCEDIDO PEND. LIQUIDAR A 31/XII		
T5539	INVERSIONES UNIVERSITARIAS Convenio Universidad Miguel Hernández	0,00	1.999.400,00	1.999.400,00	0,00		
T5540	CONSTRUCCIÓN DE LA CASA DE LA MÚSICA Convenio Ayto. Villafraanca del Cid	0,00	138.228,90	138.228,90	0,00		
T5541	CONVENIO DIPUTACIÓN ALICANTE MUSEO MARQ Convenio Diputación Alicante	0,00	450.760,00	450.760,00	0,00		
T5542	CONVENIO DIPUTACIÓN ALICANTE MUSEO MUBAG Convenio Diputación de Alicante	0,00	450.760,00	450.760,00	0,00		
X0058	OP. CAPITAL TEATRES GV Ley 6/93 Decreto 36/94 Ley 10/2001, Teatres GV	0,00	325.030,00	325.030,00	0,00		
X0059	OP. DE CAPITAL DEL IVAM Ley 10/2001, de 27 de diciembre, IVAM	0,00	6.912.047,00	6.912.047,00	0,00		
X2865	OP. CAPITAL INST.VAL.CINE R.M.SUAY Ley 5/98, Ley 10/2001, de 27/12, I. Muñoz Suay	0,00	1.399.160,00	1.399.160,00	0,00		
X3163	OP. CAPITAL INSTIT.VALENCIANO MÚSICA Ley 2/98, Ley 10/2001, Inst. Vcno. Música	0,00	300.040,00	300.040,00	0,00		
TOTAL SECCION: 09		0,00	55.049.689,17	55.049.689,17	0,00		

GENERALITAT VALENCIANA		TRANSFERENCIAS DE CAPITAL CONCEDIDAS A LA FECHA 31 DE DICIEMBRE DE 2003			REFERENCIA : NPC0152 FECHA : 31/12/2003 HORA : 12:32:26 PAGINA : 11		
SECCION.....: 10		SANTIDAD					
LINEA SUBV.	DESCRIPCION/ NORMATIVA	IMP. CONCEDIDO PENDIENTE DE LIQUIDAR 1/I	IMP. CONCEDIDO EN EL EJERCICIO	IMP. LIQUIDADO EN EL EJERCICIO	IMP. CONCEDIDO PEND. LIQUIDAR A 31/XII		
T0661	PROGRAMA ADECUACIÓN DE CONSULTORIOS (PAC) Acuerdo Consell	0,00	2.607.246,38	2.607.246,38	0,00		
T1954	CONV. EST. TÉC. Y REFORMA HOSPITAL CASTELLO Addenda Convenio 13/08/97 y 08/03/02, Dip. Cast.	0,00	6.893.608,84	6.893.608,84	0,00		
T2878	PREVENCIÓN/ATENCIÓN AFECTADOS VIH/SIDA Orden Conselleria 23/04/02, R. Conseller 05/02/03	0,00	71.944,73	71.944,73	0,00		
T2879	CONV. ACOG. PERSONA FASE AVANZADA VIH/SIDA Convenio 02/09/02, R. Conseller 16/06/03	0,00	24.040,00	24.040,00	0,00		
T3057	INV. RECURSOS DE ATENCIÓN Y/O PREVENCIÓN Ley 3/97 GV Plan Auton. Drogod. Orden, O. 21/11/01	0,00	77.400,43	77.400,43	0,00		
T3210	CONV. ACOG. PISOS TUTEL. AFECTADOS VIH/SIDA Convenio 05/06/02, R. Conseller 13/06/03 AVACOS	0,00	371,57	371,57	0,00		
T4520	ANÁLISIS ESP. TEMPORAL SIST. VIGILANCIA SP Convenio	0,00	12.020,00	12.020,00	0,00		
T4521	CONV. ACOG. PISOS TUTEL. AFECTADOS VIH/SIDA Convenio, R. Conseller 16/06/03 Cáritas Orihuela	0,00	25.321,04	25.321,04	0,00		
T4532	CENTRO SUPERIOR DE ALTA TECNOLOGÍA Convenio 23/05/01	0,00	5.409.108,94	5.409.108,94	0,00		
T4536	CONV. FUND. OFTALMOLÓGICA DEL MEDITERRANEO Convenio 07/09/01	0,00	3.606.075,00	3.606.075,00	0,00		
T4584	CONV. OBRAS INSTITUTO DE NEUROCIENCIA Convenio, R. Conseller 16/06/03 Univ. M. Hernandez	0,00	349.929,88	349.929,88	0,00		
T4585	CONV. ASOC. ESCLEROSIS MÚLTIPLE ALICANTE Convenio 23/04/02, R. Conseller 25/03/03	0,00	17.022,60	17.022,60	0,00		
TOTAL SECCION: 10		0,00	19.094.089,41	19.094.089,41	0,00		

GENERALITAT VALENCIANA		TRANSFERENCIAS DE CAPITAL CONCEDIDAS A LA FECHA 31 DE DICIEMBRE DE 2003			REFERENCIA : NPC0152 FECHA : 31/12/2003 HORA : 12:32:26 PAGINA : 12		
SECCION.....: 11		INDUSTRIA, COMERCIO Y TURISMO					
LINEA SUBV.	DESCRIPCION/ NORMATIVA	IMP. CONCEDIDO PENDIENTE DE LIQUIDAR 1/I	IMP. CONCEDIDO EN EL EJERCICIO	IMP. LIQUIDADO EN EL EJERCICIO	IMP. CONCEDIDO PEND. LIQUIDAR A 31/XII		
T0128	CREACIÓN, INSTALACIÓN Y EQUIPAMIENTO OMIC Orden Conselleria 15/11/02	0,00	72.193,89	72.193,89	0,00		
T0129	OBRAS Y EQUIP. FEDER. Y ASOC. CONSUMIDORES Orden Conselleria 15/11/02	0,00	41.024,03	41.024,03	0,00		
T0139	TRANSFERENCIAS CAPITAL FOMENTO ARTESANÍA Orden Conselleria 15/11/02	0,00	543.244,76	543.244,76	0,00		
T0146	PLAN ACT. URBAN. COMERC. Y MODERN. INFRAEST. Orden Conselleria 15/11/02	0,00	4.586.518,82	4.586.518,82	0,00		
T1764	PLAN VALENCIANO ELECTRIFICACIÓN RURAL Orden Conselleria de 18/12/01, Ord. 15/11/02	0,00	216.641,53	216.641,53	0,00		
T2429	MARCA DE GARANTÍA DEL PUERTO DE VALENCIA Art. 45 TRLHPGV	0,00	91.948,41	91.948,41	0,00		
T2433	FUNDACIÓN VALENCIANA DE LA CALIDAD Art. 45 TRLHPGV	0,00	18.569,88	18.569,88	0,00		
T2720	CON. AYUNTAMIENTO DE REQUENA Convenio	0,00	236.124,25	236.124,25	0,00		
T2747	TRANSFERENCIAS CAPITAL CENTRO ARTESANIA Ley 12/2002, de 27/12	0,00	78.130,00	78.130,00	0,00		
T3073	PLAN REST. MEDIOAMBIENTAL ACTIV. MINERAS Orden Conselleria 15/11/02	0,00	126.704,15	126.704,15	0,00		
T3078	ESCUELA VALENCIANA DE CONSUMO Orden de la Conselleria 15/11/02	0,00	126.045,45	126.045,45	0,00		
T3091	PLAN MODERNIZ. E INNOV. TECNOLÓGICA PYMES Orden Conselleria 15/11/02	0,00	2.193.104,24	2.193.104,24	0,00		
T3315	CONV. CAMARA INDUSTRIA Y NAVEG. CASTELLON Convenio	0,00	450.760,00	450.760,00	0,00		
T3317	CONV. FEDERACION DE PANADERIA VALENCIA Convenio	0,00	300.000,00	300.000,00	0,00		
T4607	CONV. FUNDACIÓN DESARROLLO E INNOVACIÓN Convenio	0,00	2.476.170,00	2.476.170,00	0,00		

GENERALITAT VALENCIANA		TRANSFERENCIAS DE CAPITAL CONCEDIDAS A LA FECHA 31 DE DICIEMBRE DE 2003			REFERENCIA : NPC0152 FECHA : 31/12/2003 HORA : 12:32:26 PAGINA : 13	
SECCION.....: 11		INDUSTRIA, COMERCIO Y TURISMO				
LINEA SUBV.	DESCRIPCION/ NORMATIVA	IMP. CONCEDIDO PENDIENTE DE LIQUIDAR 1/I	IMP. CONCEDIDO EN EL EJERCICIO	IMP. LIQUIDADO EN EL EJERCICIO	IMP. CONCEDIDO PEND. LIQUIDAR A 31/XII	
T4613	CONV. AYUNTAMIENTO VILLAHERMOSA DEL RIO Convenio	0,00	120.000,00	120.000,00	0,00	
T4626	PLAN IMPLANTACION EMPRESAS EN EXTERIOR Orden Conselleria 11/04/03	0,00	386.585,83	386.585,83	0,00	
T4628	CONVENIO COVACO Convenio	0,00	120.000,00	120.000,00	0,00	
T4630	CONV. CAMARA INDUSTRIA Y NAVEGACION ALCOI Convenio	0,00	120.190,00	120.190,00	0,00	
T4634	CONV. ASOC. FOM. COMERCIO ELECT. EMPRESARIAL Convenio	0,00	16.318,00	16.318,00	0,00	
T4641	AVANCE PYME Convenio	0,00	90.150,00	90.150,00	0,00	
T4642	PROYECTO COMERCIO CIERVAL Convenio	0,00	60.100,00	60.100,00	0,00	
T4674	CONV. CON EL AYUNTAMIENTO DE AYORA Convenio	0,00	159.368,07	159.368,07	0,00	
T4680	CONV. CON EL AYUNTAMIENTO DE ALCOI Convenio	0,00	210.000,00	210.000,00	0,00	
T4681	CONV. CON EL AYUNTAMIENTO DE LA CAÑADA Convenio	0,00	150.000,00	150.000,00	0,00	
T4684	CONV. CON EL AYUNTAMIENTO DE HIGUERUELAS Convenio	0,00	209.008,02	209.008,02	0,00	
T4689	CONV. CON SEPIVA GESTION MEDIOAMBIENTAL Convenio	0,00	1.631.656,02	1.631.656,02	0,00	
T5210	CONV. CONSEJO CAMARAS (OBSERVATORIO E.E.) Convenio	0,00	15.000,00	15.000,00	0,00	
T5223	CONV. ASOC. EMPRESARIO TEXTILES CV (ATEVAL) Convenio	0,00	293.109,82	293.109,82	0,00	
T5705	AYUDAS INST. INDUST. TRANSMIS. LEGIONELOSIS Orden 25/03/03	0,00	128.872,25	128.872,25	0,00	

GENERALITAT VALENCIANA		TRANSFERENCIAS DE CAPITAL CONCEDIDAS A LA FECHA 31 DE DICIEMBRE DE 2003				REFERENCIA : NPC0152 FECHA : 31/12/2003 HORA : 12:32:26 PAGINA : 14	
SECCION.....: 11		INDUSTRIA, COMERCIO Y TURISMO					
LINEA SUBV.	DESCRIPCION/ NORMATIVA	IMP. CONCEDIDO PENDIENTE DE LIQUIDAR 1/I	IMP. CONCEDIDO EN EL EJERCICIO	IMP. LIQUIDADO EN EL EJERCICIO	IMP. CONCEDIDO PEND. LIQUIDAR A 31/XII		
T5706	CONV. CON EL AYUNTAMIENTO DE CHILCHES Convenio	0,00	91.000,00	91.000,00	0,00		
X0137	OPERACIONES CAPITAL IMPIVA Ley 12/2002, de 27 diciembre IMPIVA	0,00	31.783.966,18	31.783.966,18	0,00		
X2498	OP. CAPITAL AGENCIA CIENCIA Y TECNOLOGIA ley 11/2002, Decreto 43/2003	0,00	15.985.889,00	15.985.889,00	0,00		
X4661	OP. CAPITAL AGENCIA VALENCIANA DE ENERGIA Ley 8/01 y Decreto 9/02	0,00	1.396.675,00	1.396.675,00	0,00		
TOTAL SECCION: 11		0,00	64.525.067,60	64.525.067,60	0,00		

GENERALITAT VALENCIANA		TRANSFERENCIAS DE CAPITAL CONCEDIDAS A LA FECHA 31 DE DICIEMBRE DE 2003			REFERENCIA : NPC0152 FECHA : 31/12/2003 HORA : 12:32:26 PAGINA : 15	
SECCION.....: 12		AGRICULTURA PESCA Y ALIMENTACIÓN				
LINEA SUBV.	DESCRIPCION/ NORMATIVA	IMP. CONCEDIDO PENDIENTE DE LIQUIDAR 1/I	IMP. CONCEDIDO EN EL EJERCICIO	IMP. LIQUIDADO EN EL EJERCICIO	IMP. CONCEDIDO PEND. LIQUIDAR A 31/XII	
T0169	RACIONALIZACIÓN DEL USO AGUA PARA RIEGO Ley 7/87 Decreto Consell 47/87	0,00	13.272.842,97	13.272.842,97	0,00	
T0170	OBRAS Y SERV. DE INFRA. AGRARIA Orden Convocatoria CAPA 15/11/01	0,00	2.788.848,52	2.788.848,52	0,00	
T0178	ERRADICACIÓN ENFERMED. LIMITAN. COMERCIO RD 2611/96 Y 1328/00 O.CAPA 31/07/90 OM15/12/00	0,00	381.860,39	381.860,39	0,00	
T0180	PROMOCIÓN DEL USO NUEVAS TECNOLOG. OC 17/03/94	0,00	256.546,08	256.546,08	0,00	
T0193	MEJORA ESTRUCTURA EXPLOTACIONES AGRARIAS R(CEE) 125/1999;RD 613/01;Orden 20/12/01.	0,00	8.133.712,90	8.133.712,90	0,00	
T0204	AYUDA EQUIPAMIENTO OPAS Orden Conselleria 27/03/96	0,00	364.751,70	364.751,70	0,00	
T0206	AYUDAS PESCA, MARISQUEO Y ACUICULTURA Orden CAPA 6/11/91, Orden CAPA 29/03/96	0,00	14.087,45	14.087,45	0,00	
T0919	POTENCIACIÓN COOPERATIVISMO SERVICIOS Convenio	0,00	389.900,00	389.900,00	0,00	
T0965	ACCESO PROPIEDAD ARRENDAM. HISTORICOS Ley 6/86 del Gob.Valen.	0,00	7.239,87	7.239,87	0,00	
T1366	REESTRUCTURACIÓN COOPERATIVA Orden CAPA 15/02/01	0,00	1.844.021,06	1.844.021,06	0,00	
T1772	ACTIV.CONSEJOS REGULAD.DO,DE,IGP Y CAE Ley 12/2002, de 27/12	0,00	90.200,00	90.200,00	0,00	
T1907	MEJORA TRANSF. COMER. S. AGROALIMENTARIO R(CE) 1257/99, RD 117/01, Orden CAPA 12/03/01	0,00	34.465.610,56	34.465.610,56	0,00	
T1938	MEJORA DE LA SANIDAD VEGETAL Orden Convocatoria CAPA 05/06/00	0,00	537.630,00	537.630,00	0,00	
T1939	MEJORA EQUIP. ASOC. DEFENSA VEGETAL Orden CAPA 19/04/90	0,00	25.072,78	25.072,78	0,00	
T1957	AYUDAS REPOS. BIENES CAPITAL AFECTADOS O.C. 15/09/94 Y 21/10/96 D.191/1996,56/99	0,00	168.113,40	168.113,40	0,00	

GENERALITAT VALENCIANA		TRANSFERENCIAS DE CAPITAL CONCEDIDAS A LA FECHA 31 DE DICIEMBRE DE 2003			REFERENCIA : NPC0152 FECHA : 31/12/2003 HORA : 12:32:26 PAGINA : 16	
SECCION.....: 12		AGRICULTURA PESCA Y ALIMENTACIÓN				
LINEA SUBV.	DESCRIPCION/ NORMATIVA	IMP. CONCEDIDO PENDIENTE DE LIQUIDAR 1/I	IMP. CONCEDIDO EN EL EJERCICIO	IMP. LIQUIDADO EN EL EJERCICIO	IMP. CONCEDIDO PEND. LIQUIDAR A 31/XII	
T1990	MEJORA TRANSF. COM.P.PESCA Y ACUICULTURA R(CE) 2792/99, RD 3448/00, Orden CAPA 12/03/01	0,00	820.563,41	820.563,41	0,00	
T2124	ESCUELA CAPATACES AGRÍCOLAS CATARROJA Ley 12/2002, de 27/12	0,00	32.773,53	32.773,53	0,00	
T2130	AYUDAS BIENESTAR ANIMAL O.C. 10/03/97	0,00	17.620,24	17.620,24	0,00	
T2868	SUBV. ESCUELA FAMILIAR AGRARIA LLOMBAY Ley 12/2002, de 27/12	0,00	27.000,00	27.000,00	0,00	
T3079	SUBV.REVISIÓN EQ.Y MAQ. PROD. INTEGRADA Ley 12/2002, de 27/12	0,00	12.000,00	12.000,00	0,00	
T3080	SUBV. CENTRO VAL. ESTUDIOS SOBRE RIEGO Ley 12/2002, de 27/12	0,00	24.000,00	24.000,00	0,00	
T3089	ERRADIC.ENFERMEDADES LIMITANTES COMERCIO RD 2611/96 Y 1328/00 O.CAPA 31/07/90 OM 15/12/00	0,00	445.115,09	445.115,09	0,00	
T3090	AYUDAS GENERALES A LA GANADERIA O. Conv.CAPA 24/11/00,8/06/01,6/09/01, 25/10/01	0,00	747.831,45	747.831,45	0,00	
T3115	MODERNIZ. Y ADAPTACIÓN SECTOR PESQUERO Ord.CAPA 15/09/00;R(CE)2792/99 ;R(CE) 2561/01	0,00	11.196.264,74	11.196.264,74	0,00	
T3129	INTC. COM. DESARROLLO RURAL LEADER PLUS Decisión UE,O.Convocat.2/11/01, Conv. 21/10/02	0,00	140.867,59	140.867,59	0,00	
T4708	RECUP. PATRIMONIO PREINDUSTRIAL AGRARIO Convenio	0,00	60.100,00	60.100,00	0,00	
T4715	SUBV. ESCUELA LA SAFOR Ley 12/2002, de 27 de diciembre	0,00	15.000,00	15.000,00	0,00	
T4721	INVERSIONES EXPLOTACIONES AGRARIAS R(CEE)1257/99;Orden Conselleria 29/05/02.	0,00	185.897,97	185.897,97	0,00	
T4724	REESTRUCTURACION Y SANEAMIENTO CULTIVOS Orden Convocatoria CAPA 20/07/98	0,00	1.823.030,44	1.823.030,44	0,00	
T4728	AYUDAS MATERIA INFRAESTRUCTURA GANADERA Ley 12/2002, de 27 de diciembre	0,00	836.616,53	836.616,53	0,00	

GENERALITAT VALENCIANA		TRANSFERENCIAS DE CAPITAL CONCEDIDAS A LA FECHA 31 DE DICIEMBRE DE 2003			REFERENCIA : NPC0152 FECHA : 31/12/2003 HORA : 12:32:26 PAGINA : 17		
SECCION.....: 12		AGRICULTURA PESCA Y ALIMENTACIÓN					
LÍNEA SUBV.	DESCRIPCION/ NORMATIVA	IMP. CONCEDIDO PENDIENTE DE LIQUIDAR 1/I	IMP. CONCEDIDO EN EL EJERCICIO	IMP. LIQUIDADO EN EL EJERCICIO	IMP. CONCEDIDO PEND. LIQUIDAR A 31/XII		
T4731	APLICACIÓN POLÍTICA AGRARIA COMUNITARIA Reglam./directivas comun. y desarrollo estatal	0,00	29.624.658,92	29.624.658,92	0,00		
T4732	AYUDA DESARROLLO ENDOGENO ZONAS RURALES Orden de convocatoria CAPA 28/11/01, R.17/04/02	0,00	1.191.646,37	1.191.646,37	0,00		
T4743	MEJORA CAMINOS TÉRMINO MUNIC. VALENCIA Convenio	0,00	289.469,82	289.469,82	0,00		
T4746	AYUDAS INVERSIONES INFRAESTRUCTURAS-MAPA RD 1734/2000	0,00	4.995,80	4.995,80	0,00		
T4752	FORMACIÓN INTEGRAL COLECTIVOS AGRARIOS RD 1734/2000	0,00	42.000,00	42.000,00	0,00		
T4757	MEJORA COMPETITIVIDAD S. HORTOFRUTÍCOLA Orden CAPA de 13 de junio de 2002	0,00	371.426,25	371.426,25	0,00		
T4761	RESTRUCTURACIÓN DE VIÑEDO Orden CAPA 18/04/97	0,00	310.475,18	310.475,18	0,00		
T4764	SUBV. CENTRO ECOLOGÍA QUÍMICA AGRÍCOLA Ley 12/2002, de 27 de diciembre	0,00	17.993,20	17.993,20	0,00		
T4765	INSTITUTO AGROFORESTAL DEL MEDITERRANEO Ley 12/2002, de 27 de diciembre	0,00	18.000,00	18.000,00	0,00		
T4766	SUBV. C. CONSERV. MEJ. AGRODIVERSIDAD Ley 12/2002, de 27 de diciembre	0,00	18.000,00	18.000,00	0,00		
T4772	SEDE FEDERACIÓN DE PANADERÍA Ley 12/2002, de 27 de diciembre	0,00	60.000,00	60.000,00	0,00		
T4780	INV. MEJORA CALIDAD PROD.AGROALIMENTARIA Ley 12/2002, de 27 de diciembre	0,00	35.941,72	35.941,72	0,00		
T4781	MUSEO HUERTA VALENCIANA DE ALMACERA Ley 12/2002, de 27 de diciembre	0,00	90.000,00	90.000,00	0,00		
X0195	OPERACIONES DE CAPITAL IVIA Ley 12/2002, de 27 de diciembre	0,00	3.979.577,00	3.979.577,00	0,00		

GENERALITAT VALENCIANA		TRANSFERENCIAS DE CAPITAL CONCEDIDAS A LA FECHA 31 DE DICIEMBRE DE 2003				REFERENCIA : NPC0152 FECHA : 31/12/2003 HORA : 12:32:26 PAGINA : 18
SECCION.....: 12		AGRICULTURA PESCA Y ALIMENTACIÓN				
LINEA SUBV.	DESCRIPCION/ NORMATIVA	IMP. CONCEDIDO PENDIENTE DE LIQUIDAR 1/I	IMP. CONCEDIDO EN EL EJERCICIO	IMP. LIQUIDADADO EN EL EJERCICIO	IMP. CONCEDIDO PEND. LIQUIDAR A 31/XII	
TOTAL SECCION: 12		0,00	115.179.302,93	115.179.302,93	0,00	

GENERALITAT VALENCIANA		TRANSFERENCIAS DE CAPITAL CONCEDIDAS A LA FECHA 31 DE DICIEMBRE DE 2003				REFERENCIA : NPC0152 FECHA : 31/12/2003 HORA : 12:32:26 PAGINA : 19	
SECCION.....: 14		TERRITORIO Y VIVIENDA					
LINEA SUBV.	DESCRIPCION/ NORMATIVA	IMP. CONCEDIDO PENDIENTE DE LIQUIDAR 1/I	IMP. CONCEDIDO EN EL EJERCICIO	IMP. LIQUIDADO EN EL EJERCICIO	IMP. CONCEDIDO PEND. LIQUIDAR A 31/XII		
T0002	AYUDAS AL PLANEAMIENTO URBANÍSTICO Convenio	0,00	99.060,25	99.060,25	0,00		
T0258	SUBVENCION INFRAESTRUCTURAS DEL CEAM Convenio	0,00	90.150,00	90.150,00	0,00		
T0304	PLAN DE VIVIENDA MINISTERIO FOMENTO/CV. R.D. 2190/95;D. 173/98;D. 86/01; R.D. 1186/98	0,00	31.402.974,92	31.402.974,92	0,00		
T0306	INV.URBANIZ,EQUIP.COMUNIT,REHAB.Y SUELO Convenio	0,00	28.387,70	28.387,70	0,00		
T1799	AYUDAS CREACIÓN PARAJES NAT.MUNICIPALES Convenio	0,00	65.787,83	65.787,83	0,00		
T1801	INVERSIONES EN MICRORRESERVAS DE FLORA Orden Conselleria Medio Ambiente 25/02/99	0,00	41.530,36	41.530,36	0,00		
T1807	EST. EFECTO FUEGO SOBRE SUELO Y VEGETAC. Convenio	0,00	30.064,27	30.064,27	0,00		
T2064	PLAN RIVA Y RACHA D. 113/96, D. 173/98, (DOGV 30/04/01)	0,00	70.645,60	70.645,60	0,00		
T2484	MANT.Y ACTUACIONES ACEQUIAS P.N.ALBUFFERA Orden Conselleria Medio Ambiente 3/07/98	0,00	296.976,01	296.976,01	0,00		
T2640	MINIMIZACION+VALORIZACION RESIDUOS (PIR) Orden Conselleria Territorio y Vivienda 17/12/03	0,00	883.986,09	883.986,09	0,00		
T2835	MEJORA DEL HÁBITAT PARA FAUNA ACUÁTICA Convenio	0,00	18.000,00	18.000,00	0,00		
T4814	SUBV.ADQUISICION MATERIAL MEDICION RUIDO Orden Conselleria Territorio y Vivienda 17/12/03	0,00	150.496,39	150.496,39	0,00		
T4827	ACTUACIONES EN CUENCAS HIDROLOGICAS Convenio	0,00	330.359,55	330.359,55	0,00		
T4831	LUCHA ENCEFALOPATIA ESPONGIFORME BOVINA Convenio	0,00	1.703.430,00	1.703.430,00	0,00		
T4832	PROTEC,CONSERV.Y MEJORA MONTES DE LA CV Orden Conselleria Medio Ambiente 29/11/01	0,00	2.505.485,42	2.505.485,42	0,00		

GENERALITAT VALENCIANA		TRANSFERENCIAS DE CAPITAL CONCEDIDAS A LA FECHA 31 DE DICIEMBRE DE 2003				REFERENCIA : NPC0152 FECHA : 31/12/2003 HORA : 12:32:26 PAGINA : 20	
SECCION.....: 14		TERRITORIO Y VIVIENDA					
LINEA SUBV.	DESCRIPCION/ NORMATIVA	IMP. CONCEDIDO PENDIENTE DE LIQUIDAR 1/I	IMP. CONCEDIDO EN EL EJERCICIO	IMP. LIQUIDADO EN EL EJERCICIO	IMP. CONCEDIDO PEND. LIQUIDAR A 31/XII		
T4833	AYUDAS INVERS.RECICLAJE RESIDUOS URBANOS Convenio	0,00	2.103.540,00	2.103.540,00	0,00		
T4842	GESTION RESERVAS VOLUNT.FAUNA Y FLORA Convenio	0,00	6.000,00	6.000,00	0,00		
T4845	INVERSIONES PARA TRATAMIENTO DE RESIDUOS Convenio	0,00	89.850,00	89.850,00	0,00		
T4848	LUCHA DESERTIFICACION SUELOS FORESTALES Art. 45 a) TRLHPGV	0,00	145.000,00	145.000,00	0,00		
T4849	RESTAURACION PARQUE PINAR DE CASTELLON Art. 45 a) TRLHPGV	0,00	600.600,00	600.600,00	0,00		
TOTAL SECCION: 14		0,00	40.662.324,39	40.662.324,39	0,00		

GENERALITAT VALENCIANA		TRANSFERENCIAS DE CAPITAL CONCEDIDAS A LA FECHA 31 DE DICIEMBRE DE 2003				REFERENCIA : NPC0152 FECHA : 31/12/2003 HORA : 12:32:26 PAGINA : 21	
SECCION.....: 16 BIENESTAR SOCIAL							
LINEA SUBV.	DESCRIPCION/ NORMATIVA	IMP. CONCEDIDO PENDIENTE DE LIQUIDAR 1/I	IMP. CONCEDIDO EN EL EJERCICIO	IMP. LIQUIDADO EN EL EJERCICIO	IMP. CONCEDIDO PEND. LIQUIDAR A 31/XII		
T0229	MEJORA COND. ACCESIBILIDAD MEDIO FÍSICO Orden Convocatoria 13/12/01	0,00	394.443,33	394.443,33	0,00		
T0310	AYUDAS PARA PROYECTOS DE INVERSIÓN Orden Convocatoria 17/12/01	0,00	7.534.109,81	7.534.109,81	0,00		
T3057	INV. RECURSOS DE ATENCIÓN Y/O PREVENCIÓN Ley 3/97 GV Plan Auton.Drogod.Orden, O.21/11/01	0,00	8.750,00	8.750,00	0,00		
T3106	AYUDAS PARA PROYECTOS DE INVERSIÓN Orden Convocatoria	0,00	3.345.705,63	3.345.705,63	0,00		
T4954	CONSTR. CENTRO DIA 3* EDAD CARCAIXENT Convenio 14/02/02	0,00	409.225,45	409.225,45	0,00		
T4955	REMODELACION CENTRO SOCIAL DE UTIEL Convenio 14/02/02	0,00	235.909,00	235.909,00	0,00		
T4982	CONV. FUNDACION SAN ANTONIO BENAGEBER Convenio 01/03/02	0,00	313.333,00	313.333,00	0,00		
T4983	C. EST. INTEGRACIÓN SOCIAL INMIGRANTE Convenio 07/05/02	0,00	30.050,00	30.050,00	0,00		
T4984	CONV. FUNDACIÓN SANTA ELENA Convenio 20/05/02	0,00	195.000,00	195.000,00	0,00		
T4986	CONV. GUARDAMAR-ESCUELA INFANT. MUNICIP. Convenio 03/07/02	0,00	8.791,13	8.791,13	0,00		
T4994	CONV. ASPRODIS CONST.RESID.-C.D. ELDA Convenio 05/06/02	0,00	670.510,00	670.510,00	0,00		
T4995	CONV. AS-PRO MINUS CONS. RESID-C.D.ALCOI Convenio 06/06/02	0,00	1.249.650,00	1.249.650,00	0,00		
T4996	CONV. AS-PRO MINUS CONS.RES.-CD LA SAFOR Convenio 04/06/02	0,00	907.190,00	907.190,00	0,00		
T5000	CONV. AYUNTAMIENTO ALCOI Convenio 21/06/02	0,00	360.600,00	360.600,00	0,00		
T5311	CONV. XATIVA RESID. DISCAP. PSÍQUICOS Convenio	0,00	117.864,63	117.864,63	0,00		

GENERALITAT VALENCIANA		TRANSFERENCIAS DE CAPITAL CONCEDIDAS A LA FECHA 31 DE DICIEMBRE DE 2003			REFERENCIA : NPC0152 FECHA : 31/12/2003 HORA : 12:32:26 PAGINA : 22		
SECCION.....: 16 BIENESTAR SOCIAL							
LINEA SUBV.	DESCRIPCION/ NORMATIVA	IMP. CONCEDIDO PENDIENTE DE LIQUIDAR 1/I	IMP. CONCEDIDO EN EL EJERCICIO	IMP. LIQUIDADO EN EL EJERCICIO	IMP. CONCEDIDO PEND. LIQUIDAR A 31/XII		
T5321	CONV. AYTO. VILLALONGA ESC. INF. MUNIC Convenio 01/10/02	0,00	115.263,76	115.263,76	0,00		
T5328	AYUDAS PROMOCIÓN HÁBITAT SENIOR RURAL Orden Convocatoria	0,00	321.541,96	321.541,96	0,00		
T5330	AYUDAS HÁBITAT INTEGRACIÓN SOCIAL Orden Convocatoria	0,00	348.731,14	348.731,14	0,00		
T5331	AYUDAS HÁBITAT SOSTENIBLE Orden Convocatoria	0,00	187.649,30	187.649,30	0,00		
T5333	AYUDAS EQUIP. URBANOS BARRIOS DEGRADADOS Orden Convocatoria	0,00	450.760,00	450.760,00	0,00		
T5351	CONVENIO IVAJ - AYUNTAMIENTO DE CHERA Convenio	0,00	12.398,40	12.398,40	0,00		
T5352	CONV. ASPAYM CONS. RESID. DISCAP.FÍSICOS Convenio	0,00	90.160,00	90.160,00	0,00		
T5353	CONV.ASPANIAS C.D.PARALÍTICOS CEREBRALES Convenio	0,00	90.160,00	90.160,00	0,00		
T5362	APOYO INV. ASOC. Y ORGANIZAC. SOCIALES Convenio	0,00	58.694,88	58.694,88	0,00		
T5363	APO. INV. ORG. INMIGRANTES EUR.NO COMUN. Convenio	0,00	18.030,00	18.030,00	0,00		
T5364	APOYO ORG. INMIGRANTE CONFESIÓN ISLAM Convenio	0,00	90.150,00	90.150,00	0,00		
T5365	APOYO INVERSIÓN ENTIDADES LOCALES Convenio	0,00	180.810,00	180.810,00	0,00		
T5378	CONV. RES. DISCAP.PSIQUICOS CREVILLENTE Convenio	0,00	17.991,45	17.991,45	0,00		
T5382	CONV. EQUIP. RTE LA MOLINETA PETRER Convenio	0,00	480.000,00	480.000,00	0,00		
T5383	CONV. AFANIAS COMPLEJO SOCIEDUCATIVO Convenio AFANIAS	0,00	120.000,00	120.000,00	0,00		

GENERALITAT VALENCIANA		TRANSFERENCIAS DE CAPITAL CONCEDIDAS A LA FECHA 31 DE DICIEMBRE DE 2003				REFERENCIA : NPC0152 FECHA : 31/12/2003 HORA : 12:32:26 PAGINA : 23	
SECCION.....: 16		BIENESTAR SOCIAL					
LINEA SUBV.	DESCRIPCION/ NORMATIVA	IMP. CONCEDIDO PENDIENTE DE LIQUIDAR 1/I	IMP. CONCEDIDO EN EL EJERCICIO	IMP. LIQUIDADADO EN EL EJERCICIO	IMP. CONCEDIDO PEND. LIQUIDAR A 31/XII		
T5385	CONV. AYTO. OLLERIA ESCUELA INF. MUNICIPAL Convenio AFANIAS	0,00	55.873,94	55.873,94	0,00		
T5386	CONV. AYTO. PEDREGUER ESC. INF. MUNICIPAL Convenio	0,00	15.057,74	15.057,74	0,00		
X0027	OPERACIONES CAPITAL I.V.A.J Convenio 06/02/02	0,00	321.330,00	321.330,00	0,00		
X4997	OPERACIONES CAPITAL IVADIS Convenio 05/02/02	0,00	595.112,03	595.112,03	0,00		
TOTAL SECCION: 16		0,00	19.350.846,58	19.350.846,58	0,00		

GENERALITAT VALENCIANA		TRANSFERENCIAS DE CAPITAL CONCEDIDAS A LA FECHA 31 DE DICIEMBRE DE 2003				REFERENCIA : NPC0152 FECHA : 31/12/2003 HORA : 12:32:26 PAGINA : 24	
SECCION.....: 20		GASTOS DIVERSOS					
LINEA SUBV.	DESCRIPCION/ NORMATIVA	IMP. CONCEDIDO PENDIENTE DE LIQUIDAR 1/I	IMP. CONCEDIDO EN EL EJERCICIO	IMP. LIQUIDADO EN EL EJERCICIO	IMP. CONCEDIDO PEND. LIQUIDAR A 31/XII		
T0807	DESARROLLO LOCAL Decreto 98/2000 de 27 de junio del Gº Valenciano	0,00	4.251.451,51	4.251.451,51	0,00		
T1387	INCENTIVOS A LA INVERSIÓN PRODUCTIVA Orden de 26 de febrero de la CEHE	0,00	4.014.885,20	4.014.885,20	0,00		
T2657	CONV. INSTITUCIONES FERIALES Convenio	0,00	3.383.714,96	3.383.714,96	0,00		
T3257	SUBV. FUNDACIÓN ESTUDIO VIOLENCIA Convenio	0,00	100.686,66	100.686,66	0,00		
T5012	SUBVENCIÓN CENTRO/ÁREA FORMACIÓN Convenio	0,00	180.303,63	180.303,63	0,00		
T5014	CONVENIO CÁMARA COMERCIO DE ALICANTE Convenio	0,00	1.953.289,34	1.953.289,34	0,00		
X0160	OP. CAPITAL AGENCIA VAL. TURISMO Ley 7/91 de Ptos.G.V. Dto. 8/94 de 8-2-94	0,00	11.194.432,47	11.194.432,47	0,00		
X0596	RTVV Y SOCIEDADES GESTORAS Ley 7/84 de 4 de Julio	0,00	2.407.000,00	2.407.000,00	0,00		
TOTAL SECCION: 20		0,00	27.485.763,77	27.485.763,77	0,00		
TOTAL		0,00	557.228.522,04	557.228.522,04	0,00		



4

4. MEMORIA

4.D- INFORMACIÓN SOBRE LA EJECUCIÓN DEL GASTO PÚBLICO

4.D.4- Transferencias y subvenciones concedidas

4.D.4.2- Transferencias corrientes

GENERALITAT VALENCIANA		TRANSFERENCIAS CORRIENTES CONCEDIDAS A LA FECHA 31 DE DICIEMBRE DE 2003					REFERENCIA : NPC0151 FECHA : 31/12/2003 HORA : 12:36:15 PAGINA : 1	
SECCION.....: 01		CORTES VALENCIANAS						
LINEA SUBV.	DESCRIPCION/ NORMATIVA	IMP. CONCEDIDO PENDIENTE DE LIQUIDAR 1/I	IMP. CONCEDIDO EN EL EJERCICIO	IMP. LIQUIDADO EN EL EJERCICIO	IMP. CONCEDIDO PEND. LIQUIDAR A 31/XII			
T0609	CAPITULO IV	0,00	2.523.320,00	2.523.320,00	0,00			
T0987	CAPITULO IV	0,00	41.200,00	41.200,00	0,00			
TOTAL SECCION: 01		0,00	2.564.520,00	2.564.520,00	0,00			

GENERALITAT VALENCIANA		TRANSFERENCIAS CORRIENTES CONCEDIDAS A LA FECHA 31 DE DICIEMBRE DE 2003			REFERENCIA : NPC0151 FECHA : 31/12/2003 HORA : 12:36:15 PAGINA : 2	
SECCION.....: 05		CONSELLERIA DE PRESIDENCIA				
LINEA SUBV.	DESCRIPCION/ NORMATIVA	IMP. CONCEDIDO PENDIENTE DE LIQUIDAR 1/I	IMP. CONCEDIDO EN EL EJERCICIO	IMP. LIQUIDADO EN EL EJERCICIO	IMP. CONCEDIDO PEND. LIQUIDAR A 31/XII	
T0233	FOMENTO ACTIVIDADES DE CARÁCTER SOCIAL Art. 45 c) LHPGV	0,00	180.300,00	180.300,00	0,00	
T0592	BECAS PRÁCTICAS A PROFESIONALES Convocatoria	0,00	171.523,73	171.523,73	0,00	
T0600	AYUDAS CENTROS VALENCIANOS EN EXTERIOR Convocatoria	0,00	267.800,00	267.800,00	0,00	
T0801	FINANCIACIÓN CONMEMORACIÓN EFEMÉRIDES Resolución del Secretario General	0,00	47.137,47	47.137,47	0,00	
T0922	CONV. TRANSP. Y DIFUS. SEÑAL RADIO Y TV Convenio	0,00	2.584.400,00	2.584.400,00	0,00	
T1812	ACC. FORMATIVAS, DIVULGATIVAS, INTERCAMBIO Convenio	0,00	30.000,00	30.000,00	0,00	
T2060	APOYO INST. PERSONAS FÍSICAS O JURÍDICAS Resolución del Secretario General	0,00	24.941,50	24.941,50	0,00	
T2323	SUBV. ONGS ACCIONES SENSIBILIZACIÓN C.V. Decreto 201/1997 y Convocatoria anual	0,00	654.738,25	654.738,25	0,00	
T2382	GASTO CORRIENTE FUND. PREMIOS REY JAIME I Convenio	0,00	453.900,00	453.900,00	0,00	
T2395	ENTIDADES PRIVADAS PROMOCIÓN IDIOM. VAL. Convocatoria	0,00	32.062,97	32.062,97	0,00	
T2400	BECAS PRÁCTICAS PROF. DE PUBLICIDAD Convocatoria	0,00	12.120,63	12.120,63	0,00	
T2627	CONVENIO CON RTVE PROGRAMACIÓN TVE C.V. Convenio	0,00	601.000,00	601.000,00	0,00	
T2766	SUBV. FUNDACIÓN PREMIOS REY JAIME I Convenio	0,00	313.572,50	313.572,50	0,00	
T2777	FUNDACIÓN COSO Convenio	0,00	18.000,00	18.000,00	0,00	
T2958	CONV. FUND. INST. PROPIETARIOS EXTRANJEROS Convenio	0,00	90.150,00	90.150,00	0,00	

GENERALITAT VALENCIANA		TRANSFERENCIAS CORRIENTES CONCEDIDAS A LA FECHA 31 DE DICIEMBRE DE 2003				REFERENCIA : NPC0151 FECHA : 31/12/2003 HORA : 12:36:15 PAGINA : 3	
SECCION.....: 05		CONSELLERIA DE PRESIDENCIA					
LINEA SUBV.	DESCRIPCION/ NORMATIVA	IMP. CONCEDIDO PENDIENTE DE LIQUIDAR 1/I	IMP. CONCEDIDO EN EL EJERCICIO	IMP. LIQUIDADO EN EL EJERCICIO	IMP. CONCEDIDO PEND. LIQUIDAR A 31/XII		
T3230	POTENC.ESPACIO GEOGRAFICO MEDITERRÁNEO Convenio	0,00	29.953,00	29.953,00	0,00		
T3235	FUND.Y ENTIDADES JURÍDICO PRIVADAS Convenio	0,00	60.000,00	60.000,00	0,00		
T3236	APOYO ASOCIACIÓN PRENSA ALICANTE Convenio	0,00	60.100,00	60.100,00	0,00		
T3243	BECAS PRÁCTICAS PROF. MAT.INVEST Y TEC. Convocatoria	0,00	17.962,49	17.962,49	0,00		
T3244	SUBVENCIÓN UNIVERSIDADES DE LA C.V. Convenio	0,00	68.220,00	68.220,00	0,00		
T4000	BECAS PROF. MATER. PLANIF. ESTRATÉGICA Convocatoria	0,00	79.065,43	79.065,43	0,00		
T4002	PRÁCTICAS PROFESIONALES INFORMÁTICA Convocatoria	0,00	23.792,88	23.792,88	0,00		
T4004	PREMIO G.V. MARIANO MARTINEZ Decreto 54/2000 de 25/04 del G.V.	0,00	3.000,00	3.000,00	0,00		
T4005	FOMENTO ACT. CARACTER SOC. Y COMUNITARIO Art 45 c) TRLHPGV	0,00	60.100,00	60.100,00	0,00		
T4006	OP.MEJORA PRODUCCION AUDIOVISUAL VAL. Convenio	0,00	2.313.960,00	2.313.960,00	0,00		
T4009	BECAS TELECOMUNICACIONES Y MODERNIZACIÓN Conv. Res. 14/03/01; R.28/12/01 ; Ord. 11/04/02	0,00	72.121,60	72.121,60	0,00		
T4015	ACCIONES FORMACION PERSONAL INVESTIGADOR Convocatoria Res. 3/12/01 (DOGV 7/12/01)	0,00	1.279.566,67	1.279.566,67	0,00		
T4016	ACCIONES DE FORMACION PERSONAL TECNICO Convocatoria Ord. 18/01/02 y Ord. 17/07/02	0,00	217.536,00	217.536,00	0,00		
T4017	ACCIONES DE APOYO A LA INVESTIGACION Convocatoria Res. 3/12/01 y Ord. 18/1/02	0,00	908,58	908,58	0,00		
T4021	BECAS PRACTICAS PROFESIONALES Convocatoria	0,00	41.848,67	41.848,67	0,00		

GENERALITAT VALENCIANA		TRANSFERENCIAS CORRIENTES CONCEDIDAS A LA FECHA 31 DE DICIEMBRE DE 2003			REFERENCIA : NPC0151 FECHA : 31/12/2003 HORA : 12:36:15 PAGINA : 4	
SECCION.....: 05		CONSELLERIA DE PRESIDENCIA				
LINEA SUBV.	DESCRIPCION/ NORMATIVA	IMP. CONCEDIDO PENDIENTE DE LIQUIDAR 1/I	IMP. CONCEDIDO EN EL EJERCICIO	IMP. LIQUIDADO EN EL EJERCICIO	IMP. CONCEDIDO PEND. LIQUIDAR A 31/XII	
T4026	BECAS FORM. COMPLEM. Y ESPEC. PROF. AMB. EUR. Convocatoria	0,00	29.769,90	29.769,90	0,00	
T4027	AYUDAS PYMES SECT. AUDIOV. PROD. PROGR. TV Orden	0,00	301.000,00	301.000,00	0,00	
T4028	FOMENTO PROD. AUDIOVISUAL VALENCIANA Convenio	0,00	301.000,00	301.000,00	0,00	
T4033	FUNDACIÓN VÍCTIMAS DEL TERRORISMO Art. 45 a) TRLHPGV	0,00	90.140,00	90.140,00	0,00	
T4039	CONMEM. 25 ANIVERSARIO CONSTITUCIÓN Art. 45 a) TRLHPGV	0,00	210.000,00	210.000,00	0,00	
T5006	BECAS DE COLABORACIÓN CON LA AECI Decreto 201/1997, Convocatoria	0,00	76.625,39	76.625,39	0,00	
T5007	AC. INST. COOP. INTER. AL DESARROLLO Convenio	0,00	204.201,50	204.201,50	0,00	
T5008	PROYECTOS ESPECÍFICOS FORMACIÓN Decreto 201/97 y Convocatoria anual	0,00	1.012.163,11	1.012.163,11	0,00	
X2497	AGENCIA VALENCIANA CIENCIA Y TECNOLOGIA Ley 11/2002 y Decreto 43/2003	0,00	8.512.408,26	8.512.408,26	0,00	
TOTAL SECCION: 05		0,00	20.547.090,53	20.547.090,53	0,00	

GENERALITAT VALENCIANA		TRANSFERENCIAS CORRIENTES CONCEDIDAS A LA FECHA 31 DE DICIEMBRE DE 2003			REFERENCIA : NPC0151 FECHA : 31/12/2003 HORA : 12:36:15 PAGINA : 5	
SECCION.....: 06 ECONOMÍA, HACIENDA Y EMPLEO						
LINEA SUBV.	DESCRIPCION/ NORMATIVA	IMP. CONCEDIDO PENDIENTE DE LIQUIDAR 1/I	IMP. CONCEDIDO EN EL EJERCICIO	IMP. LIQUIDADO EN EL EJERCICIO	IMP. CONCEDIDO PEND. LIQUIDAR A 31/XII	
T0211	JUBILACIONES ANTICIPADAS Orden M.T.A.S. 09/04/96 Ord. 22/04/02, 25/04/03	0,00	1.429.690,80	1.429.690,80	0,00	
T0230	AYUDAS A ORGANIZACIONES SINDICALES O.CEHE (DOGV 25.04.2002) O. 22/04/02 Y 25/04/03	0,00	2.295.870,00	2.295.870,00	0,00	
T0237	INSTITUTO VAL.INVESTIGACIONES ECONÓMICAS Convenio	0,00	317.310,00	317.310,00	0,00	
T0834	FUND.RES.EXTRAJUDICIAL CONFLIC.COLECTIVO Art. 45 TRLHPGV	0,00	468.110,00	468.110,00	0,00	
T1406	BECAS PRÁCTICAS A TITULADOS SUPERIORES O.Conseller Economia, Hda. y Empleo 25/07/03	0,00	22.538,00	22.538,00	0,00	
T1409	SUBV.PERSONAS INST. Y OTRAS ENTIDADES Art. 45 c) TRLHPGV	0,00	13.817,00	13.817,00	0,00	
T1587	JUBILACIONES ANTICIP.SEC.AGROALIMENTARIO Orden 22/04/02y 25/04/03 CEHE	0,00	233,43	233,43	0,00	
T1646	PLAN RACIONALIZ.COOP. CON SECC. CRÉDITO Orden 19 de junio de 2002, CEHE	0,00	137.759,19	137.759,19	0,00	
T1707	SUBV. ÁRBITROS PROCESOS ELECCIONES SIND. O.CEHE (DOGV 11.07.2001),Ord.27/06/01 Y 25/04/03	0,00	47.328,90	47.328,90	0,00	
T1890	CONVENIO DIFUSION ECONOMIA VALENCIANA Convenio	0,00	48.081,00	48.081,00	0,00	
T2036	PROG.EC.CONCERTADA SINDICATOS PAVACE Convenio	0,00	991.670,00	991.670,00	0,00	
T2061	PROG.EC.CONCERTAD ORG.EMPRESAR.PAVACE Convenio	0,00	2.013.390,00	2.013.390,00	0,00	
T2207	SUBV.CONVENIOS COTIZACIÓN A LA SEG.SOC. Art. 45 TRLHPCV y Acuerdo Gobierno Valenciano	0,00	410.553,05	410.553,05	0,00	
T2208	INTERESES CONV. JUBILACIONES IMEPIEL Art. 45 TRLHPCV y Acuerdo Gobierno Valenciano	0,00	7.768,06	7.768,06	0,00	
T2339	ANÁLISIS ESPACIOS SECTORES EC.CLUSTERS Convenio	0,00	46.082,60	46.082,60	0,00	

GENERALITAT VALENCIANA		TRANSFERENCIAS CORRIENTES CONCEDIDAS A LA FECHA 31 DE DICIEMBRE DE 2003				REFERENCIA : NPC0151 FECHA : 31/12/2003 HORA : 12:36:15 PAGINA : 6	
SECCION.....: 06 ECONOMÍA, HACIENDA Y EMPLEO							
LINEA SUBV.	DESCRIPCION/ NORMATIVA	IMP. CONCEDIDO PENDIENTE DE LIQUIDAR 1/I	IMP. CONCEDIDO EN EL EJERCICIO	IMP. LIQUIDADO EN EL EJERCICIO	IMP. CONCEDIDO PEND. LIQUIDAR A 31/XII		
T2342	DAÑOS FENÓMENOS ATMOSFÉRICOS D.184/2000;O.3/12/2001 CEHE, O.25/01/02 J.Y A.P.	0,00	37.795,58	37.795,58	0,00		
T2438	PREJUBILACIONES UNIÓN NAVAL VALENCIA Art. 45 TRLHPGV y Acuerdo Gobierno Valenciano	0,00	841.420,00	841.420,00	0,00		
T2440	DESARROLLO ACC.PREVENC.RIESGOS LABORALES O.CEHE 22/04/02, y 5/03/03 y 25 abril 2003.	0,00	1.114.385,09	1.114.385,09	0,00		
T3097	FUND. C.V. PREVENCIÓN RIESGOS LABORALES Art. 45 TRLHPGV	0,00	343.871,60	343.871,60	0,00		
T3250	BECAS PRAC.PROFESIONALES DE TÉCNICOS O. CEHE de 29 de abril y 8 de mayo de 2003	0,00	41.640,00	41.640,00	0,00		
T3330	CURSO FORM. GESTIÓN EMPRESA FAMILIAR Art. 45 a) TRLHPGV	0,00	24.050,00	24.050,00	0,00		
T3337	CONV. CENTRAL SINDICAL USO DE LA C.V Convenio	0,00	90.160,00	90.160,00	0,00		
T4101	BECAS DE FORMACIÓN PARA POST-GRADUADOS Orden Conseller Economía, Hda. y Empleo 15/05/03	0,00	18.931,82	18.931,82	0,00		
T4159	PLAN FORM. PREVENCIÓN RIESGOS LABORALES Art.45 TRLHPGV, O.21/05/ y 18/06 de 2003, CEHE	0,00	1.803.040,00	1.803.040,00	0,00		
T4169	CONV. SEG. PREVENCIÓN OBRAS LICITADAS Convenio	0,00	217.042,94	217.042,94	0,00		
T4170	AYUDAS REALIZ. AUDITORIAS PREV. RIESGOS O. 31/05/01 Conselleria Economía, Hda. y Empleo	0,00	27.057,56	27.057,56	0,00		
T4171	CONV UN.MUTUAS CAMPAÑA ESC.PREV.RIESGOS Convenio	0,00	180.300,00	180.300,00	0,00		
T4173	PROMOCIÓN Y DIFUSIÓN DE LA PREVENCIÓN Art. 45 a) TRLHPGV	0,00	240.400,00	240.400,00	0,00		
T4174	PUBLIC.ESP.PREVENCIÓN RIESGOS LABORALES Art. 45 a) TRLHPGV	0,00	31.357,12	31.357,12	0,00		
T4186	BECAS TITULADOS Orden CEHE de 25 de junio de 2003	0,00	11.539,44	11.539,44	0,00		

GENERALITAT VALENCIANA		TRANSFERENCIAS CORRIENTES CONCEDIDAS A LA FECHA 31 DE DICIEMBRE DE 2003				REFERENCIA : NPC0151 FECHA : 31/12/2003 HORA : 12:36:15 PAGINA : 7	
SECCION.....: 06 ECONOMÍA, HACIENDA Y EMPLEO							
LINEA SUBV.	DESCRIPCION/ NORMATIVA	IMP. CONCEDIDO PENDIENTE DE LIQUIDAR 1/I	IMP. CONCEDIDO EN EL EJERCICIO	IMP. LIQUIDADO EN EL EJERCICIO	IMP. CONCEDIDO PEND. LIQUIDAR A 31/XII		
T5203	PROTOCOLO INV. MARITIMAS 2000-2003 Art. 45 TRLHPGV y Acuerdo Gobierno Valenciano	0,00	841.410,00	841.410,00	0,00		
T5207	DES.CENTRO EN RED INVEST.PREVENC.RIESGOS Art. 45 TRLHPGV	0,00	60.100,00	60.100,00	0,00		
T5266	PROGRAMA DE APOYO A LA ECONOMIA SOCIAL Orden CEHE 28 marzo, 7 abril y 21 mayo de 2003	0,00	4.199.381,51	4.199.381,51	0,00		
T5421	EDICIÓN PRENSA CONCURSO PREVENC.RIESGOS Art. 45 TRLHPGV	0,00	90.150,00	90.150,00	0,00		
T5422	REALIZ.Y DISTRIB.CD ROM INTERACTIVO Art. 45 TRLHPGV	0,00	120.200,00	120.200,00	0,00		
T5423	EDIC.Y DISTRIB.MAT.DIDÁCTICO PREVENCIÓN Art. 45 TRLHPGV	0,00	120.200,00	120.200,00	0,00		
T5426	CONV. AYUNTAMIENTO POLINYÁ DE XÚQUER Convenio	0,00	286.624,10	286.624,10	0,00		
X1423	OP.CORRIENTES COMITÉ ECONÓMICO Y SOCIAL Ley 1/1993 de la G.V., art. 45 a) TRLHPGV	0,00	725.580,00	725.580,00	0,00		
X1813	CONT. REAFIANZAMIENTO S.G.R. Art. 45 a) TRLHPGV	0,00	99.075,19	99.075,19	0,00		
X2377	OP.CORRIENTES IVE Art. 45 a) TRLHPGV	0,00	2.288.956,50	2.288.956,50	0,00		
X4437	OP. CORRIENTES DEL SERVEF Ley 3/2000 de la G.V., Art. 45 a) TRLHPGV	0,00	90.493.888,30	90.493.888,30	0,00		
TOTAL SECCION: 06		0,00	112.598.758,78	112.598.758,78	0,00		

GENERALITAT VALENCIANA		TRANSFERENCIAS CORRIENTES CONCEDIDAS A LA FECHA 31 DE DICIEMBRE DE 2003			REFERENCIA : NPC0151 FECHA : 31/12/2003 HORA : 12:36:15 PAGINA : 8	
SECCION.....: 07		JUSTICIA Y ADMINIST. PÚBLICAS				
LINEA SUBV.	DESCRIPCION/ NORMATIVA	IMP. CONCEDIDO PENDIENTE DE LIQUIDAR 1/I	IMP. CONCEDIDO EN EL EJERCICIO	IMP. LIQUIDADO EN EL EJERCICIO	IMP. CONCEDIDO PEND. LIQUIDAR A 31/XII	
T0246	SUBV. AYTOS.FAMILIAS INST.SIN FIN LUCRO Ley Hacienda Pública G.V.	0,00	28.848,46	28.848,46	0,00	
T0249	FED. VALENCIANA MUNICIPIOS Y PROVINCIAS Resolución del Conseller de 17/04/03	0,00	877.480,00	877.480,00	0,00	
T0464	PARTICIPACIÓN CONSORCIO DE BOMBEROS Ley 2/95 Decretos de integración	0,00	15.950.000,00	15.950.000,00	0,00	
T0809	POLICÍA AUTONÓMICA Acuerdo Consell	0,00	3.579,12	3.579,12	0,00	
T1436	SEGUROS DE VOLUNTARIOS PROTECC. CIVIL Orden de convocatoria	0,00	36.999,69	36.999,69	0,00	
T1643	SUBV. A PARTIDOS POLÍTICOS GTOS. ELECTS Ley de la G.V. 1/1987 Ley Electoral	0,00	644.394,10	644.394,10	0,00	
T1673	SUBVENCIONES A JUZGADOS DE PAZ Ley 38/1988 de Demarcac - R.D.293/95. A.Consell	0,00	704.989,06	704.989,06	0,00	
T1674	SUBVENCIONES A COLEGIOS ABOGADOS C.V. Ley 1/96, R.D 293/95,R.D 108/95,C.E.,R.D. 293/95	0,00	9.855.970,00	9.855.970,00	0,00	
T1675	SUBVENCIONES COLEGIOS PROCURADORES C.V. Ley 1/96, R.D 293/95, R.D. 108/95, Art. 24.2 C.E	0,00	1.346.980,00	1.346.980,00	0,00	
T1814	FOMENTO Y MTO. ASOCIACIONISMO LOCAL Orden Conselleria	0,00	657.978,26	657.978,26	0,00	
T1817	SUBV. AYTOS. GASTOS EXTINCIÓN INCENDIOS Art. 45 TRLHPGV	0,00	5.653,03	5.653,03	0,00	
T2055	EQUIPAMIENTO VOLUNTARIOS DE PROTEC.CIVIL Orden de convocatoria	0,00	74.490,48	74.490,48	0,00	
T2237	FOMENTO Y MANT. ASOCIACIONISMO VECINAL Orden	0,00	169.490,00	169.490,00	0,00	
T3251	ATENCIÓN VÍCTIMAS DE ACCIDENTES Convenio	0,00	3.000,00	3.000,00	0,00	
T4201	SUBVENCIONES A SINDICATOS Convenio	0,00	30.050,00	30.050,00	0,00	

GENERALITAT VALENCIANA		TRANSFERENCIAS CORRIENTES CONCEDIDAS A LA FECHA 31 DE DICIEMBRE DE 2003				REFERENCIA : NPC0151 FECHA : 31/12/2003 HORA : 12:36:15 PAGINA : 9	
SECCION.....: 07		JUSTICIA Y ADMINIST. PÚBLICAS					
LINEA SUBV.	DESCRIPCION/ NORMATIVA	IMP. CONCEDIDO PENDIENTE DE LIQUIDAR 1/I	IMP. CONCEDIDO EN EL EJERCICIO	IMP. LIQUIDADO EN EL EJERCICIO	IMP. CONCEDIDO PEND. LIQUIDAR A 31/XII		
T4204	FUNDACIÓN JUSTICIA EN EL MUNDO Convenio	0,00	59.977,52	59.977,52	0,00		
T4205	SUBV.AYTO. CURSOS POLICIAS LOCALES Orden	0,00	14.771,74	14.771,74	0,00		
T4207	CONV.UNIVERSIDADES C.V.PARA LA FORMACIÓN Convenio	0,00	60.000,00	60.000,00	0,00		
T4210	VIGILANCIA INCENDIOS FORESTALES Convenio	0,00	25.702,99	25.702,99	0,00		
T4212	BECAS PRÁCTICAS PROFESIONALES Convocatoria	0,00	30.328,16	30.328,16	0,00		
T4214	SUBV.ESCUELA VOLUNTARIOS PROT.CIVIL Convenio	0,00	61.981,14	61.981,14	0,00		
T4222	CONV.TRIBUNAL DE LAS AGUAS VEGA VALENCIA Convenio	0,00	30.000,00	30.000,00	0,00		
T4223	CONV.Mº INT.SEGURIDAD EDIF.JUDICIAL Convenio	0,00	363.150,30	363.150,30	0,00		
X2666	OP.CORRIENTES INSTITUTO CARTOGRAFICO V. Ley 9/97 de creación de I.C.V.	0,00	1.202.020,00	1.202.020,00	0,00		
TOTAL SECCION: 07		0,00	32.237.834,05	32.237.834,05	0,00		

GENERALITAT VALENCIANA		TRANSFERENCIAS CORRIENTES CONCEDIDAS A LA FECHA 31 DE DICIEMBRE DE 2003			REFERENCIA : NPC0151 FECHA : 31/12/2003 HORA : 12:36:15 PAGINA : 10	
SECCION.....: 08		INFRAESTR. Y TRANSPORTE				
LÍNEA SUBV.	DESCRIPCION/ NORMATIVA	IMP. CONCEDIDO PENDIENTE DE LIQUIDAR 1/I	IMP. CONCEDIDO EN EL EJERCICIO	IMP. LIQUIDADO EN EL EJERCICIO	IMP. CONCEDIDO PEND. LIQUIDAR A 31/XII	
T0001	BECAS REALIZ.TRAB. INTERÉS CONSELLERIA Orden Convocatoria	0,00	245.661,39	245.661,39	0,00	
T0014	ACTUACIONES Y ESTUDIOS ARQUITECTURA Convenio	0,00	170.430,00	170.430,00	0,00	
T0913	TRANSPORTE DE VIAJEROS DE DÉBIL TRÁFICO Orden de convocatoria	0,00	473.585,59	473.585,59	0,00	
T2062	PROMOC.TRANSPORTE PUBL.VIAJEROS Y MERC. Convenio	0,00	1.631.064,02	1.631.064,02	0,00	
T4009	BECAS TELECOMUNICACIONES Y MODERNIZACIÓN Conv. Res. 14/03/01; R.28/12/01 ; Ord. 11/04/02	0,00	82.765,50	82.765,50	0,00	
T4306	SIMPOSIO USO INTENSIVO AGUA SUBTERRÁNEAS Convenio	0,00	90.151,81	90.151,81	0,00	
X0008	EXPLOTACIÓN FERROCARRILS G.V. (FGV) Ley 10/2001, de 27 de diciembre	0,00	26.024.244,98	26.024.244,98	0,00	
X0302	EXPLOT.INSTITUTO VALENCIANO VIVIENDA SA Ley 10/2001, de 27 de diciembre	0,00	2.753.468,50	2.753.468,50	0,00	
X3253	FUNCIONAMIENTO ETM Ley 9/2000 Creación EPTMV, Ley 10/2001, 27/12	0,00	3.900.630,00	3.900.630,00	0,00	
X4658	OP.CORRIENTES AGENCIA VALENCIANA ENERGIA Ley 8/01 y Decreto 9/02	0,00	617.921,00	617.921,00	0,00	
TOTAL SECCION: 08		0,00	35.989.922,79	35.989.922,79	0,00	

GENERALITAT VALENCIANA		TRANSFERENCIAS CORRIENTES CONCEDIDAS A LA FECHA 31 DE DICIEMBRE DE 2003			REFERENCIA : NPC0151 FECHA : 31/12/2003 HORA : 12:36:15 PAGINA : 11		
SECCION.....: 09		CULTURA, EDUCACIÓN Y DEPORTE					
LINEA SUBV.	DESCRIPCION/ NORMATIVA	IMP. CONCEDIDO PENDIENTE DE LIQUIDAR 1/I	IMP. CONCEDIDO EN EL EJERCICIO	IMP. LIQUIDADO EN EL EJERCICIO	IMP. CONCEDIDO PEND. LIQUIDAR A 31/XII		
T0022	FTO. PART. Y ASOC. PADRES/MADRES ALUMNOS Decret 126/86 de 20/10/86	0,00	60.100,00	60.100,00	0,00		
T0025	CONV. UNIV. INTERN. MENÉNDEZ PELAYO Convenio con U.I. Menéndez Pelayo	0,00	540.910,00	540.910,00	0,00		
T0036	AYUDAS AL PATRONATO DEL MISTERI D'ELX Ley 10/2001, de 27 dcbre. Patronat Misteri D'elx	0,00	72.200,00	72.200,00	0,00		
T0042	SUBV. MUSEU DEL JOGUET D'IBI Ley 10/2001, de 27/12 Fund. Museo Juguete Ibi	0,00	18.390,00	18.390,00	0,00		
T0044	SUBV. MUSEOS Y COLECCIONES MUSEOGRÁFICAS Orden	0,00	150.260,00	150.260,00	0,00		
T0045	BECAS POSTGRADOS TALLERES RESTAURACIÓN Ley 10/2001, de 27/12 Orden becas	0,00	87.509,95	87.509,95	0,00		
T0046	CONSERVACIÓN PALMERAL D'ELX Convenio Ayto Elx	0,00	109.440,00	109.440,00	0,00		
T0049	CONVENIO CON EL AYUNTAMIENTO DE XÀTIVA Convenio Ayto. Xàtiva	0,00	62.500,00	62.500,00	0,00		
T0050	PATRIMONIO ARQUEOLÓGICO INDUSTRIAL Convenio Fund. Protección Patrimonio Sagunto	0,00	18.570,00	18.570,00	0,00		
T0052	COLAB. UNIVERSIDAD POLITÉCNICA VALENCIA Convenio U.P.V.	0,00	31.250,00	31.250,00	0,00		
T0061	AYUDA ALUM. C.CONC.Y ACOG.CONV.E.I./PR/EE L.O. 8/85, RD 2377/85 Orden Subvención	0,00	245.046.604,69	245.046.604,69	0,00		
T0062	AYUDAS ALUMNOS SEMINARIOS MENORES Orden	0,00	936.558,77	936.558,77	0,00		
T0063	FINANCIACIÓN FORMACIÓN PERSONAS ADULTAS Orden	0,00	3.226.000,00	3.226.000,00	0,00		
T0064	AYUDAS INST. ATIENDEN POB.MENOR 4 AÑOS Orden	0,00	1.986.446,34	1.986.446,34	0,00		
T0067	GRATUIDAD LIBROS DE TEXTO Orden	0,00	10.270.223,06	10.270.223,06	0,00		

GENERALITAT VALENCIANA		TRANSFERENCIAS CORRIENTES CONCEDIDAS A LA FECHA 31 DE DICIEMBRE DE 2003			REFERENCIA : NPC0151 FECHA : 31/12/2003 HORA : 12:36:15 PAGINA : 12		
SECCION.....: 09		CULTURA, EDUCACIÓN Y DEPORTE					
LINEA SUBV.	DESCRIPCION/ NORMATIVA	IMP. CONCEDIDO PENDIENTE DE LIQUIDAR 1/I	IMP. CONCEDIDO EN EL EJERCICIO	IMP. LIQUIDADO EN EL EJERCICIO	IMP. CONCEDIDO PEND. LIQUIDAR A 31/XII		
T0071	AYUDAS GABINETES PSICOPEDAGÓGICOS MUNIC. Orden	0,00	1.576.370,00	1.576.370,00	0,00		
T0072	C.CONCERT.PROY.ED.COMPENSATORIOS Orden	0,00	284.010,00	284.010,00	0,00		
T0076	SUBV.ENT.COLAB.PARA FORMACION Orden	0,00	202.290,00	202.290,00	0,00		
T0077	AYUD.IND.FORM.PERMANENTE PROFESORADO Orden	0,00	512.781,99	512.781,99	0,00		
T0078	CONV.COLAB.UNIV.Y OTRAS ENT.FORM.PROF. Convenio con Universidades, Empresas	0,00	526.023,94	526.023,94	0,00		
T0080	PROY.INV.E INNOV.EDUCATIVA Y DES.CURRIC. Orden	0,00	59.165,98	59.165,98	0,00		
T0083	AY.ALUM.CEN.CONC.QUE IMPARTEN CFGM LO 8/85 RD2377/85 ;Ord.13/06/97, 13/7/98 26/7/99	0,00	18.885.871,14	18.885.871,14	0,00		
T0084	AY.ALUM.C.CONC.QUE IMPARTEN FPII Y CFGS LO 8/85 RD 2377/85, Orden Subvención	0,00	8.717.046,00	8.717.046,00	0,00		
T0085	AY.ALUM.C.CONC.QUE IMPARTEN BACH.O COU LO 8/85 RD 2377/85,Orden Subvención	0,00	10.032.004,74	10.032.004,74	0,00		
T0086	PRÁCTICAS FORMATIVAS CENTROS TRABAJO Orden	0,00	2.443.603,10	2.443.603,10	0,00		
T0091	AYUDAS AL FOMENTO DEL VALENCIANO Orden 13/02/2002	0,00	365.457,03	365.457,03	0,00		
T0097	SUBVENCIÓN UNIVERSIDADES PÚBLICAS C.V. Acuerdo Consell 15/06/99. Subv. Univ. Públicas	0,00	447.149.640,00	447.149.640,00	0,00		
T0106	DEPORTE BASE JUEGOS DEPORTIVOS C.V. Ley 4/93 Orden	0,00	163.965,20	163.965,20	0,00		
T0107	DEPORTE FEDERADO Ley 4/93 Decreto 60/98. Bases reguladoras	0,00	1.119.305,77	1.119.305,77	0,00		
T0313	DISTINCIÓN DE LA G.V. AL MÉRITO CULTURAL Decreto 35/86. Distinción Mérito Cultural	0,00	204.340,00	204.340,00	0,00		

GENERALITAT VALENCIANA		TRANSFERENCIAS CORRIENTES CONCEDIDAS A LA FECHA 31 DE DICIEMBRE DE 2003			REFERENCIA : NPC0151 FECHA : 31/12/2003 HORA : 12:36:15 PAGINA : 13		
SECCION.....: 09		CULTURA, EDUCACIÓN Y DEPORTE					
LINEA SUBV.	DESCRIPCION/ NORMATIVA	IMP. CONCEDIDO PENDIENTE DE LIQUIDAR 1/I	IMP. CONCEDIDO EN EL EJERCICIO	IMP. LIQUIDADO EN EL EJERCICIO	IMP. CONCEDIDO PEND. LIQUIDAR A 31/XII		
T0827	TRANSPORTE ESCOLAR. AYUDAS INDIV. LOGSE. Art. 65. Orden Subvención	0,00	1.368.249,13	1.368.249,13	0,00		
T0829	COMEDORES ESCOLARES LOGSE. Art. 65. Orden Subvención	0,00	17.259.189,90	17.259.189,90	0,00		
T1310	AYUDAS A PROGRAMAS DE GARANTÍA SOCIAL Orden	0,00	3.440.381,59	3.440.381,59	0,00		
T1311	AY.FORM.SUPERIOR FUNC.DOCENTES NO UNIV. Orden	0,00	96.160,00	96.160,00	0,00		
T1313	BECAS ALUMNOS E.UNIV. EXENCION TASAS Decreto 40/2002 de 5-3 D.O.G.V. 4207 de 11/03/02	0,00	1.837.660,00	1.837.660,00	0,00		
T1314	TRANSPORTE DE ALUMNOS UNIVERSITARIOS Decreto 40/2002 de 5/03/2002	0,00	747.225,71	747.225,71	0,00		
T1343	FUNDACIÓN MIGUEL HERNÁNDEZ Acuerdo Fundación Miguel Hernández	0,00	129.220,00	129.220,00	0,00		
T1347	AULAS DE LA TERCERA EDAD Orden Conselleria	0,00	148.770,00	148.770,00	0,00		
T1353	FUNDACIÓN ENTOMOLÓGICA "TORRES SALA" Ley 10/2001, de 27/12, Conv. Fund. Torres Sala	0,00	24.500,00	24.500,00	0,00		
T1354	FUNDACIÓN MUSEU-ARXIU TARONJA-BURRIANA Ley 10/2001, de 27/12, Conv. Fund. Arxiu Taronja	0,00	18.390,00	18.390,00	0,00		
T1396	PROY.FORM.CENTROS PROFESORADO C.CONC. Orden	0,00	29.103,75	29.103,75	0,00		
T1481	DEPORTE UNIVERSITARIO Ley 4/93. Convenio Universidades Públicas C.V.	0,00	66.110,00	66.110,00	0,00		
T1569	FONDO DE ACTIVIDADES EDUCATIVAS Y CULT. Art. 45 TRLHPGV. Orden Subvención	0,00	51.682,24	51.682,24	0,00		
T1570	FTO. LABOR REALIZADA SIND. ENSEÑANZA Orden	0,00	60.100,00	60.100,00	0,00		
T1572	TRANSPORTE Y COMEDOR CENT.ESPEC.DE E.E. Para centros específicos Educación Especial	0,00	664.296,00	664.296,00	0,00		

GENERALITAT VALENCIANA		TRANSFERENCIAS CORRIENTES CONCEDIDAS A LA FECHA 31 DE DICIEMBRE DE 2003			REFERENCIA : NPC0151 FECHA : 31/12/2003 HORA : 12:36:15 PAGINA : 14	
SECCION.....: 09		CULTURA, EDUCACIÓN Y DEPORTE				
LINEA SUBV.	DESCRIPCION/ NORMATIVA	IMP. CONCEDIDO PENDIENTE DE LIQUIDAR 1/I	IMP. CONCEDIDO EN EL EJERCICIO	IMP. LIQUIDADO EN EL EJERCICIO	IMP. CONCEDIDO PEND. LIQUIDAR A 31/XII	
T1574	AYUDAS ALUM.C.CONC ACOG.CONV.IMPART ESO L.O.8/85 RD 2377/85 O.13/06/97,13/7/98,26/7/99	0,00	176.028.664,67	176.028.664,67	0,00	
T1576	AYUDAS A ESCUELAS DE MÚSICA Orden	0,00	2.844.200,00	2.844.200,00	0,00	
T1578	CONV. FORM. TÉC ESP. HIGIENE DENTAL Convenio con Universidades	0,00	49.040,00	49.040,00	0,00	
T1579	CONV. FED. EMP. AS. INV. E INST PÚBL./PR. Convenio con Empresas, FPE, Asociaciones	0,00	532.917,53	532.917,53	0,00	
T1580	PROY.ACCIÓN PROF. REALIZ. C.CONCERTADOS Orden	0,00	26.175,00	26.175,00	0,00	
T1583	CONVENIOS Y ENCOMIENDAS DE GESTIÓN Convenios y encomiendas de gestión	0,00	34.728,31	34.728,31	0,00	
T1610	BECAS FORM.CATALOGO PATRIMONIO BIB. Orden de Becas	0,00	74.406,25	74.406,25	0,00	
T1611	FUNDACIÓN MAX AUB Acuerdo 23/07/97. Fundación Max Aub	0,00	170.050,00	170.050,00	0,00	
T1617	AYUDAS MAT.ACT.ARQUEOLÓGICAS Y PALEONT. Orden	0,00	138.505,00	138.505,00	0,00	
T1661	CONV. CONSEJO GENERAL CÁMARA O.COMER.CV Convenio Cons. Gral. Cámaras Oficiales Comercio	0,00	600.780,00	600.780,00	0,00	
T1834	AY.ALUMNOS C.PRIVADOS DE 2º CICLO E.I. Orden	0,00	2.167.883,26	2.167.883,26	0,00	
T1835	GASTOS NUEVO PLAN FINANC.INVERSIONES Acuerdo G.V. 16/07/97. Gastos financieros	0,00	31.169.472,97	31.169.472,97	0,00	
T1843	FOMENTO ACTIVIDADES CULTURALES Orden	0,00	120.200,00	120.200,00	0,00	
T1847	ADDENDA CONV MUSEO ARTE CONT. VILAFAMES Addenda Museo Popular Arte Contemp. Vilafamés	0,00	61.300,00	61.300,00	0,00	
T1849	BECAS POSTGRAD.INV.FONDOS MUSEOGRAFICOS Orden de Becas	0,00	90.988,85	90.988,85	0,00	

GENERALITAT VALENCIANA		TRANSFERENCIAS CORRIENTES CONCEDIDAS A LA FECHA 31 DE DICIEMBRE DE 2003				REFERENCIA : NPC0151 FECHA : 31/12/2003 HORA : 12:36:15 PAGINA : 15	
SECCION.....: 09		CULTURA, EDUCACIÓN Y DEPORTE					
LINEA SUBV.	DESCRIPCION/ NORMATIVA	IMP. CONCEDIDO PENDIENTE DE LIQUIDAR 1/I	IMP. CONCEDIDO EN EL EJERCICIO	IMP. LIQUIDADO EN EL EJERCICIO	IMP. CONCEDIDO PEND. LIQUIDAR A 31/XII		
T1850	COLAB. U.P.V.ACT.MUSEISTICAS INV. Y ARTE Convenio U.P.V.	0,00	98.080,00	98.080,00	0,00		
T1853	PARTICIPACIÓN INTERARTE Convenio Feria Muestrario Internacional Valencia	0,00	42.910,00	42.910,00	0,00		
T1854	PARTICIPACIÓN FERIA DE ARCO Convenio IFEMA	0,00	49.040,00	49.040,00	0,00		
T1855	OP.CORRIENTES CONSORCIO MUSEOS C.V. Acuerdo GV.5/03/96 Financiación Consorcio Museos	0,00	5.845.490,00	5.845.490,00	0,00		
T1882	AYUDAS PROMOCIÓN DEL LIBRO VALENCIANO Orden	0,00	64.844,43	64.844,43	0,00		
T1909	AYUDAS PRODUCCIÓN EDITORIAL VALENCIANO Orden	0,00	292.189,96	292.189,96	0,00		
T1953	PLAN FORMACIÓN CONTINUA UNIVERSIDADES CV Convenio Plan Form.Continua Universidades C.V.	0,00	116.906,61	116.906,61	0,00		
T2040	FTO. PART. ASOC. FORM. PERSONAS ADULTAS Art. 23-4º Ley 1/95. Orden Subvención	0,00	30.050,00	30.050,00	0,00		
T2049	TRANSPORTE Y COMEDOR C.ESPECIF.DE E.E. Convenio Cruz Roja	0,00	129.982,00	129.982,00	0,00		
T2142	EVENTOS ESPECIALES Ley 4/93. Orden	0,00	455.060,00	455.060,00	0,00		
T2144	AYUDAS CENTR. CONC. PROY. EDUC.AMBIENTAL Orden	0,00	26.000,00	26.000,00	0,00		
T2148	CONVENIOS PARA EL FOMENTO DEL VALENCIANO Convenio	0,00	314.198,31	314.198,31	0,00		
T2151	AYUDAS A LA INV.LINGÜÍSTICA VALENCIANO Orden 8/03/2002	0,00	55.000,00	55.000,00	0,00		
T2154	PREMIOS RENDIMIENTO ACADÉMICO EST. UNIV. Decreto 40/2002 de 5/03/2002	0,00	62.000,00	62.000,00	0,00		
T2163	AYUDAS GALERISTAS COMUNIDAD VALENCIANA Orden	0,00	147.570,40	147.570,40	0,00		

GENERALITAT VALENCIANA		TRANSFERENCIAS CORRIENTES CONCEDIDAS A LA FECHA 31 DE DICIEMBRE DE 2003			REFERENCIA : NPC0151 FECHA : 31/12/2003 HORA : 12:36:15 PAGINA : 16	
SECCION.....: 09		CULTURA, EDUCACIÓN Y DEPORTE				
LINEA SUBV.	DESCRIPCION/ NORMATIVA	IMP. CONCEDIDO PENDIENTE DE LIQUIDAR 1/I	IMP. CONCEDIDO EN EL EJERCICIO	IMP. LIQUIDADO EN EL EJERCICIO	IMP. CONCEDIDO PEND. LIQUIDAR A 31/XII	
T2170	APOYO A CLUBES DEPORTIVOS Ley 4/93 Orden. Apoyo clubes deportivos	0,00	1.124.036,00	1.124.036,00	0,00	
T2454	APOYO ACTIVIDADES CIENCIAS NATURALES Ley 10/2001,de 27/12 Patronato Vcno. Cienc. Nat.	0,00	60.100,00	60.100,00	0,00	
T2458	GASTOS FINANCIEROS PLAN INFRA.EDUCATIVAS Convenio	0,00	132.243,05	132.243,05	0,00	
T2463	CONSERVAT.MUSICA Y C.AUTOR G.ELEM/MED Orden	0,00	2.618.149,80	2.618.149,80	0,00	
T2464	GOTOS FINANCIEROS PLAN INFRA.EDUCATIVAS Entes territoriales. Entidad colaboradora IVF	0,00	499.967,06	499.967,06	0,00	
T2474	CURSOS PARA LA OBTENCIÓN DEL CAP Convenio. Entidad colaboradora:Universidades	0,00	189.482,00	189.482,00	0,00	
T2495	AYUDAS INV.SITUACION SOCIAL VALENCIANO Orden 17/12/2002	0,00	18.540,00	18.540,00	0,00	
T2515	FORM.CONTINUA EN CIENCIAS DEL DEPORTE Orden	0,00	14.782,91	14.782,91	0,00	
T2517	RETRANSMISIONES DEPORTIVAS Ley 4/93. Convenio Ent. Públicas RadioTV	0,00	61.300,00	61.300,00	0,00	
T2520	CAMPAÑA ACTIVIDADES NÁUTICAS Convenio. Sdad.Circuito Motor y promoc.deportiva	0,00	183.900,00	183.900,00	0,00	
T2605	FMTO ACTIVIDADES UNIVERSITARIAS MAYORES Convenio Univ. Púb.,CEU San Pablo	0,00	150.000,00	150.000,00	0,00	
T2607	AY.AUDIOV.CIUDAD DE LAS ARTES Y CIENCIAS Convenio. Ciudad de las Artes y las Ciencias	0,00	180.300,00	180.300,00	0,00	
T2613	INCREM. BIBLIOGR. BIBL.Y AGENC LECTURA Orden	0,00	472.582,15	472.582,15	0,00	
T2632	CONVENIO CENTRO UNION MUSICAL LLIRIA Convenio. Unión Musical Llíria	0,00	132.000,00	132.000,00	0,00	
T2685	CENTRO UNIVERSITARIO DE XATIVA Convenio UPV. Centro Xàtiva	0,00	210.350,00	210.350,00	0,00	

GENERALITAT VALENCIANA		TRANSFERENCIAS CORRIENTES CONCEDIDAS A LA FECHA 31 DE DICIEMBRE DE 2003				REFERENCIA : NPC0151 FECHA : 31/12/2003 HORA : 12:36:15 PAGINA : 17	
SECCION.....: 09		CULTURA, EDUCACIÓN Y DEPORTE					
LINEA SUBV.	DESCRIPCION/ NORMATIVA	IMP. CONCEDIDO PENDIENTE DE LIQUIDAR 1/I	IMP. CONCEDIDO EN EL EJERCICIO	IMP. LIQUIDADO EN EL EJERCICIO	IMP. CONCEDIDO PEND. LIQUIDAR A 31/XII		
T2692	CONV. FUNDACIÓN OVSI Convenio OVSI	0,00	180.300,00	180.300,00	0,00		
T2793	ACT. FORMATIVAS DE AMBITO DEPORTIVO Orden	0,00	22.170,00	22.170,00	0,00		
T2794	FORMACIÓN DE TECNICOS DEPORTIVOS Ley 4/93. RD 1913/97. Orden	0,00	26.750,00	26.750,00	0,00		
T2797	DEPORTES BASE JUEGOS DEP.C.V. Ley 4/93. Convenio Mutualidad General Deportiva	0,00	186.300,00	186.300,00	0,00		
T2821	MATERIAL DIDÁCTICO FPE PRES.Y DISTANCIA Convenio Universidades, Empresas	0,00	760.769,36	760.769,36	0,00		
T2823	PROG.CONC.Y PREVISION RIESGOS LABORALES Convenio Entidades Públicas y Empresas	0,00	96.160,00	96.160,00	0,00		
T2825	FORM TIT.SUP CONS.MUS.DANZA Y ART ESCENI Convenio Universidades	0,00	62.208,98	62.208,98	0,00		
T2834	FUN.CENTRO AGOST-MUSEO ALFARERIA-AGOST Convenio. Fund. Centro Agust. Museo Alfarería	0,00	18.390,00	18.390,00	0,00		
T2836	COLAB. MATERIA DE PATRIMONIO CULTURAL Convenio Centro Univ. CEU San Pablo	0,00	30.960,00	30.960,00	0,00		
T2838	ACTUACIONES PALEONTOLOGICAS VALENCIA Convenio Universidad Valencia. Estudi General	0,00	37.140,00	37.140,00	0,00		
T2839	ACTUACIONES ARQUEOLOGICAS CASTELLON Convenio Universidad Jaume I	0,00	30.955,35	30.955,35	0,00		
T2840	ACTUACIONES ARQUEOLOGICAS VALENCIA Convenio Universidad Alicante	0,00	178.220,00	178.220,00	0,00		
T2841	ACTUACIONES ARQUEOLOGICAS VALENCIA Convenio Universidad Valencia. Estudi General	0,00	39.970,00	39.970,00	0,00		
T2842	FUND.JAUME II EL JUST:ESTUDIOS VALLDIGNA Ley 10/2001,de 27/12 Fund. Jaume II El Just	0,00	55.170,00	55.170,00	0,00		
T2843	FUND. BARÓN VALLVERT-MUSEO INDUMENTARIA Ley 10/2001,de 27/12 Fund. Baron Vallvert	0,00	13.472,73	13.472,73	0,00		

GENERALITAT VALENCIANA		TRANSFERENCIAS CORRIENTES CONCEDIDAS A LA FECHA 31 DE DICIEMBRE DE 2003				REFERENCIA : NPC0151 FECHA : 31/12/2003 HORA : 12:36:15 PAGINA : 18	
SECCION.....: 09		CULTURA, EDUCACIÓN Y DEPORTE					
LINEA SUBV.	DESCRIPCION/ NORMATIVA	IMP. CONCEDIDO PENDIENTE DE LIQUIDAR 1/I	IMP. CONCEDIDO EN EL EJERCICIO	IMP. LIQUIDADO EN EL EJERCICIO	IMP. CONCEDIDO PEND. LIQUIDAR A 31/XII		
T2859	SUBVENCIÓN FUNDACIÓN E.CAPA Convenio Fundación Eduardo Capa	0,00	153.250,00	153.250,00	0,00		
T2956	SUBV.DE LA G.V.LA LUZ DE LAS IMÁGENES Ley 10/2001,27/12 Subv. La Luz de las Imágenes	0,00	2.247.780,00	2.247.780,00	0,00		
T2972	CONV.R.ACADEMIA BELLAS ARTES SAN CARLOS Convenio Real Academia Bellas Artes S. Carlos	0,00	126.210,00	126.210,00	0,00		
T2988	GAST CONS .PROF.MÚSICA LUIS MILÁN XÁTIWA Convenio Ayuda gtos. Personal cons. Prof. Música	0,00	198.334,00	198.334,00	0,00		
T3032	SUBV.ADICIONAL CONDICIONADA DEL P.P.F. Acuerdo Consell 15/06/99	0,00	27.977.656,12	27.977.656,12	0,00		
T3117	FOMENTO PARTICIPACIÓN Y ASOCIAC.ALUMNOS Orden	0,00	51.445,60	51.445,60	0,00		
T3118	ACTIV.FORMAC.ASOC.PADRES Y MADRES ALUM. Ley 10/2001, de 27/12 Orden subvención	0,00	751.260,00	751.260,00	0,00		
T3125	CONV. UNIV. E INST. EVAL.SIST.LOGSE C.V. Convenio Universidad e Instit. Evaluac. Sist.	0,00	43.318,37	43.318,37	0,00		
T3139	TECNIFICACIÓN DEPORTIVA Ley 4/93 Orden Convocatoria	0,00	453.639,54	453.639,54	0,00		
T3140	COMEDORES ESCOLARES LOGSE Art. 65. Orden subvención	0,00	2.762.310,27	2.762.310,27	0,00		
T3143	AY.IND. FORMACIÓN EN EMPRESAS DE LA C.V. Orden	0,00	33.045,00	33.045,00	0,00		
T3144	C. ESPEC. ALTO RENDIM. CICLISMO PISTA Ley 4/93. Res.DG Deporte. Convenio Fed.Ciclismo	0,00	84.200,00	84.200,00	0,00		
T3147	C.ESPEC.TECNIFICACIÓN DE PELOTA Ley 4/93. Res. DG Deportes.Convenio Fed. Pelota	0,00	48.370,00	48.370,00	0,00		
T3149	PREMIOS EXTRAORDINARIOS DE BACHILLERATO Orden Convocatoria	0,00	13.000,00	13.000,00	0,00		
T3151	PREMIOS C.V. A LA INNOVACION EDUCATIVA Orden	0,00	22.500,00	22.500,00	0,00		

GENERALITAT VALENCIANA		TRANSFERENCIAS CORRIENTES CONCEDIDAS A LA FECHA 31 DE DICIEMBRE DE 2003				REFERENCIA : NPC0151 FECHA : 31/12/2003 HORA : 12:36:15 PAGINA : 19	
SECCION.....: 09		CULTURA, EDUCACIÓN Y DEPORTE					
LINEA SUBV.	DESCRIPCION/ NORMATIVA	IMP. CONCEDIDO PENDIENTE DE LIQUIDAR 1/I	IMP. CONCEDIDO EN EL EJERCICIO	IMP. LIQUIDADO EN EL EJERCICIO	IMP. CONCEDIDO PEND. LIQUIDAR A 31/XII		
T3152	PREMIOS INTEG.TEMAS TRANSVERS. EDUCATIVOS Orden	0,00	25.499,94	25.499,94	0,00		
T3153	FORM.ARTISTICA COLECTIVOS DESFAVORECIDOS Convenio. Fundación Yehudi Menuhin	0,00	570.960,00	570.960,00	0,00		
T3154	ACT.INTEGRAC.ALUMNOS EDUCACIÓN ESPECIAL Orden	0,00	30.050,00	30.050,00	0,00		
T3155	PREMIOS DE EDUCACIÓN VIAL Orden	0,00	10.199,99	10.199,99	0,00		
T3166	PROM.VALENCIANO AMBITO FESTIVO Orden 17/12/2001	0,00	73.450,00	73.450,00	0,00		
T3167	ENTIDADES LOCALES PROMOCIÓN VALENCIANO Convenio con Entidades Locales	0,00	476.660,00	476.660,00	0,00		
T3168	AYUDAS A EMPRS, COMERCS E IND.USO VALEN. Convenioicon Empresas, Comercios e Industrias	0,00	446.054,55	446.054,55	0,00		
T3169	BECAS REALIZ PRÁCTICAS PROF.DOCUM. Orden 9/01/2001	0,00	36.335,00	36.335,00	0,00		
T3170	TRADUCCIÓN AL VALENC. Y DEL VALENC.OBRAS Orden 15/03/2002	0,00	20.321,00	20.321,00	0,00		
T3171	AYUDAS PROGRAMAS ERASMUS Decreto 40/2002 D.O.G.V. 4207 de 11/03/2002	0,00	420.710,00	420.710,00	0,00		
T3175	BECAS CREACIÓN ÁMBITO ARTES PLASTICAS Orden	0,00	42.910,00	42.910,00	0,00		
T3177	BOLSAS DE VIAJES PRÁCTICAS FORMATIVAS Orden	0,00	71.080,00	71.080,00	0,00		
T3180	AYUDAS ACTIVID.FMTO LECTURA BIBL. Y AG. Orden	0,00	63.359,55	63.359,55	0,00		
T3181	BECAS INVESTIGACIÓN BIBLIOTECA VALENC. Orden	0,00	60.000,00	60.000,00	0,00		
T3183	PROD.LÍNEAS EDITORIALES CASTELLANO Orden	0,00	120.250,00	120.250,00	0,00		

GENERALITAT VALENCIANA		TRANSFERENCIAS CORRIENTES CONCEDIDAS A LA FECHA 31 DE DICIEMBRE DE 2003			REFERENCIA : NPC0151 FECHA : 31/12/2003 HORA : 12:36:15 PAGINA : 20	
SECCION.....: 09		CULTURA, EDUCACIÓN Y DEPORTE				
LINEA SUBV.	DESCRIPCION/ NORMATIVA	IMP. CONCEDIDO PENDIENTE DE LIQUIDAR 1/I	IMP. CONCEDIDO EN EL EJERCICIO	IMP. LIQUIDADO EN EL EJERCICIO	IMP. CONCEDIDO PEND. LIQUIDAR A 31/XII	
T3185	AYUDAS A LAS ASOCIACIONES DE ESCRITORES Orden	0,00	24.836,90	24.836,90	0,00	
T3188	PREMIO LIBROS MEJOR EDITADOS EN C.V. Orden	0,00	27.000,00	27.000,00	0,00	
T3190	COMPRA MATERIAL HOM.ARCHIVOS MUNICIPALES Orden	0,00	27.161,68	27.161,68	0,00	
T3192	BECAS FORMACIÓN PERSONAL TÉCNICO ARCHIVO Orden	0,00	45.407,64	45.407,64	0,00	
T3211	PREMIO ARTES PLÁSTICAS DE LA C.V. Orden de Convocatoria. Premios	0,00	30.050,00	30.050,00	0,00	
T3217	FEDERACION VALENCIANA AULAS 3ª EDAD Convenio FEVATED	0,00	36.060,00	36.060,00	0,00	
T3221	COLAB.REAL ACADEMIA CULTURA VALENCIANA Convenio Real Academia de Cultura Valenciana	0,00	420.710,00	420.710,00	0,00	
T3222	FOMENTO ACTIVIDADES CULTURALES Orden de Convocatoria	0,00	563.910,00	563.910,00	0,00	
T3281	OP.CORRIENTES MUSEO TEXTIL Convenio. Fundación Museo Textil	0,00	25.000,00	25.000,00	0,00	
T3377	PROGRAMA HOSPI-SPORT Ley 4/93 Convenio 8/05/02	0,00	15.330,00	15.330,00	0,00	
T4407	APOYO Y ASESOR. ESTUDIANTES NO UNIV. Art. 45 b) LHP. Conf. Y Fed. Padres/madres	0,00	24.040,00	24.040,00	0,00	
T4409	AYUDAS A LA EDICIC DEL LIBRO PROFESIONAL Orden	0,00	62.500,00	62.500,00	0,00	
T4412	BECAS FORM.PERS.TEC FP.II ARCHIV.Y BIBL. Orden	0,00	65.358,40	65.358,40	0,00	
T4414	CONV.FERIA VAL.DESARR.FORMACIÓN FORMAT Convenio Feria Valencia	0,00	619.040,00	619.040,00	0,00	
T4418	BIENAL DE LAS ARTES Ley 10/2001, de 27/12 Bienal de las Artes	0,00	1.667.550,00	1.667.550,00	0,00	

GENERALITAT VALENCIANA		TRANSFERENCIAS CORRIENTES CONCEDIDAS A LA FECHA 31 DE DICIEMBRE DE 2003				REFERENCIA : NPC0151 FECHA : 31/12/2003 HORA : 12:36:15 PAGINA : 21	
SECCION.....: 09		CULTURA, EDUCACIÓN Y DEPORTE					
LÍNEA SUBV.	DESCRIPCION/ NORMATIVA	IMP. CONCEDIDO PENDIENTE DE LIQUIDAR 1/I	IMP. CONCEDIDO EN EL EJERCICIO	IMP. LIQUIDADO EN EL EJERCICIO	IMP. CONCEDIDO PEND. LIQUIDAR A 31/XII		
T4429	INTERCAMBIOS DEPORTIVOS Orden	0,00	13.598,00	13.598,00	0,00		
T4437	ACTIVIDADES DEL COLEGIO DE EMERITOS Convenio Fundación Estudios Avanzados	0,00	48.080,00	48.080,00	0,00		
T4452	CONVENIO U.N.E.D. DENIA Convenio UNED Denia	0,00	18.030,00	18.030,00	0,00		
T4456	PREMIOS EXTRAORDINARIOS DE FPE Convocatoria. Premios extraordinarios FPE	0,00	8.625,00	8.625,00	0,00		
T4457	PREMIOS C.V.MAT.DID.ALUM.INMIGRANTES Orden	0,00	16.000,00	16.000,00	0,00		
T4458	DOBLAJE AL VALENCIANO PROD.AUDIOVISUAL Orden	0,00	240.410,00	240.410,00	0,00		
T4462	CONSEJO MUNDIAL DE LAS ARTES Ley 10/2001, de 27/12 Consejo Mundial Artes	0,00	306.500,00	306.500,00	0,00		
T4463	FUNDACIÓN CAÑADA BLANCH Convenio. Fundación Cañada Blanch	0,00	72.120,00	72.120,00	0,00		
T4466	BECAS/ PREMIOS DEPORTISTAS DE ÉLITE Ley 4/93 del deporte G.V. Orden.Becas/Premios	0,00	34.860,00	34.860,00	0,00		
T4467	RESIDENCIA CENTRO DE TEC. ALICANTE Ley 4/93 Convenio IVAJ	0,00	44.446,50	44.446,50	0,00		
T4468	CENTR.TEC.ALICANTE MOD. BADMINTON Ley 4/93 Resolución C.S.D. Convenio F.Badminton	0,00	60.100,00	60.100,00	0,00		
T4469	CENTR TEC. DE ALICANTE MOD.JUDO Ley 4/93.Res. C.S.D. Convenio.Fed. Judo	0,00	60.100,00	60.100,00	0,00		
T4472	GASTOS FUNCIONAMIENTO "LO RAT PENAT" Ley 10/2001, Lo Rat Penat	0,00	150.250,00	150.250,00	0,00		
T4480	CELEB.SALÓN LIBRO VAL.PARTIC. EN FERIAS Convenio. Asociación editores	0,00	156.260,00	156.260,00	0,00		
T4487	FUNDACIÓN MARQ Convenio. Fund. Marq de la CV	0,00	45.980,00	45.980,00	0,00		

GENERALITAT VALENCIANA		TRANSFERENCIAS CORRIENTES CONCEDIDAS A LA FECHA 31 DE DICIEMBRE DE 2003				REFERENCIA : NPC0151 FECHA : 31/12/2003 HORA : 12:36:15 PAGINA : 22	
SECCION.....: 09		CULTURA, EDUCACIÓN Y DEPORTE					
LINEA SUBV.	DESCRIPCION/ NORMATIVA	IMP. CONCEDIDO PENDIENTE DE LIQUIDAR 1/I	IMP. CONCEDIDO EN EL EJERCICIO	IMP. LIQUIDADO EN EL EJERCICIO	IMP. CONCEDIDO PEND. LIQUIDAR A 31/XII		
T4489	BECAS RESTAURACIÓN DE BIENES MUEBLES Orden	0,00	27.880,00	27.880,00	0,00		
T4497	CONV REALIZ DE ESTUDIOS Y COLABORACIONES Convenio para realizar estudios y colaboraciones	0,00	24.040,00	24.040,00	0,00		
T4498	CONV.FUND.VAL.INVESTIGACIÓN AUDIOVISUAL Convenio Fund. CV Invest. Audiovisual	0,00	180.300,00	180.300,00	0,00		
T5002	FUND.DE C.V. CIUDAD ARTES ESCENICAS Convenio Fund. CV Ciudad Artes Escénicas	0,00	2.324.059,99	2.324.059,99	0,00		
T5501	CREAC.MANT.PÁGINAS WEB ASOC.SECTOR LIBRO Orden	0,00	54.204,15	54.204,15	0,00		
T5502	PREMIOS LABOR LIBREROS DIFUSIÓN LIBRO Orden	0,00	15.000,00	15.000,00	0,00		
T5503	AYUDAS TIPÓGRAFOS Y SUS ASOCIACIONES Orden	0,00	18.000,00	18.000,00	0,00		
T5505	BECAS FORM.PERS TEC.DE BIBLIOTECAS Orden	0,00	60.011,45	60.011,45	0,00		
T5506	FORM.ESP.TECNOL.INFORMAC.Y COMUNICACIÓN Orden	0,00	330.535,43	330.535,43	0,00		
T5512	CONVENIO CELEBRACIÓN AÑO MAX AUB Convenio Consorcio Museos de la CV	0,00	60.100,00	60.100,00	0,00		
T5519	CONV.INFRA.DIPUTACIÓN CASTELLÓN Convenio Diputación Castellón	0,00	261.360,00	261.360,00	0,00		
T5520	CONV.INFRAESTRUCTURA DIPUTACION ALICANTE Convenio. Diputación Alicante	0,00	354.270,00	354.270,00	0,00		
T5521	CONV.INFRAESTRUCTURA DIPUTACION VALENCIA Convenio. Diputación Valencia	0,00	978.130,00	978.130,00	0,00		
T5530	GTOS.CONST.INST.DEPORTIVAS AYTO.VALENCIA Convenio suscrito 9/12/98. Ayto. Valencia	0,00	50.000,00	50.000,00	0,00		
T5533	CONV.REALIZACIÓN DE UN CURSO EDITORES Convenio UNED Alzira	0,00	308.260,85	308.260,85	0,00		

GENERALITAT VALENCIANA		TRANSFERENCIAS CORRIENTES CONCEDIDAS A LA FECHA 31 DE DICIEMBRE DE 2003				REFERENCIA : NPC0151 FECHA : 31/12/2003 HORA : 12:36:15 PAGINA : 23	
SECCION.....: 09		CULTURA, EDUCACIÓN Y DEPORTE					
LINEA SUBV.	DESCRIPCION/ NORMATIVA	IMP. CONCEDIDO PENDIENTE DE LIQUIDAR 1/I	IMP. CONCEDIDO EN EL EJERCICIO	IMP. LIQUIDADO EN EL EJERCICIO	IMP. CONCEDIDO PEND. LIQUIDAR A 31/XII		
T5536	CONV. INV. Y DES. MATERIA DE CONSTRUCCIÓN Convenio AIDICO	0,00	80.150,00	80.150,00	0,00		
T5537	CONV. PARA EL FOMENTO DEPORTE ESCOLAR Convenio	0,00	64.000,00	64.000,00	0,00		
T5543	CONV.FERIA ALICANTE DES.FERIA FORMACIÓN Convenio Feria de Alicante	0,00	300.510,00	300.510,00	0,00		
T5544	TRADUCCIÓN LIBROS DE AUTORES VALENCIANOS Orden Ayudas traducción autores valencianos	0,00	1.500,00	1.500,00	0,00		
X0056	OP.CORRIENTES TEATRES G.V. Ley 6/93, Ley 10/2001 de 27/12, Teatres de la GV	0,00	9.652.194,00	9.652.194,00	0,00		
X0057	OP.CORRIENTES DEL IVAM Ley 6/1986, Ley 10/2001, de 27/12, IVAM	0,00	8.926.747,00	8.926.747,00	0,00		
X2863	OP.CTES.I.V. CINEMATOGRAFÍA R.M.SUAY Ley 5/98, Ley 10/2001, de 27/12, I. Muñoz Suay	0,00	2.151.600,00	2.151.600,00	0,00		
X3215	OP.CTES.INSTITUTO VALENCIANO MÚSICA Ley 2/98, Ley 10/2001, Inst. Vcno. Música	0,00	6.461.391,00	6.461.391,00	0,00		
X4435	OPERACIONES CORRIENTES CIEGSA Decreto 122/2000, Ley 10/2001, CIEGSA	0,00	9.571.234,00	9.571.234,00	0,00		
TOTAL SECCION: 09		0,00	1.095.044.129,88	1.095.044.129,88	0,00		

GENERALITAT VALENCIANA		TRANSFERENCIAS CORRIENTES CONCEDIDAS A LA FECHA 31 DE DICIEMBRE DE 2003				REFERENCIA : NPC0151 FECHA : 31/12/2003 HORA : 12:36:15 PAGINA : 24	
SECCION.....: 10		SANIDAD					
LINEA SUBV.	DESCRIPCION/ NORMATIVA	IMP. CONCEDIDO PENDIENTE DE LIQUIDAR 1/I	IMP. CONCEDIDO EN EL EJERCICIO	IMP. LIQUIDADO EN EL EJERCICIO	IMP. CONCEDIDO PEND. LIQUIDAR A 31/XII		
T0116	REALIZACIÓN ACTIVID. INTERÉS SANITARIO Art. 45 c) TRLHPGV	0,00	84.932,67	84.932,67	0,00		
T0117	FINANCIACION INVESTIGACION BIOMEDICINA Carta Fundacional Art. 45 a) TRLHPGV	0,00	4.682.410,00	4.682.410,00	0,00		
T0120	BECAS Orden Conselleria 23/01/02	0,00	197.986,27	197.986,27	0,00		
T0317	PARTICIPACIÓN EN CONSEJOS DE SALUD Decreto 46/88	0,00	307,04	307,04	0,00		
T0319	PRESTACIONES FARMACEUTICAS LGSS Art.105/106 RR.DD.945 y 946/78.	0,00	1.070.782.757,27	1.070.782.757,27	0,00		
T0320	AYUDAS PRÓTESIS Y VEHÍCULOS INVÁLIDOS Art. 108 LGSS	0,00	61.251.407,87	61.251.407,87	0,00		
T0321	AYUDAS DESPLAZAMIENTOS Real Decreto 63/95	0,00	1.495.091,05	1.495.091,05	0,00		
T0880	CONV.PROG.ACOGIDA ENFERMOS TERMINAL SIDA Convenio 01/03/023, prórroga 25/03/03 Enf.sida	0,00	369.024,05	369.024,05	0,00		
T0881	CONV. ATEN. SANIT. PSICOLÓG. Y SOCIAL Convenio	0,00	312.530,00	312.530,00	0,00		
T0973	CONV.UNIVERSIDAD MIGUEL HERNÁNDEZ ELCHE Convenio Univ. Miguel Hernández, prórr.12/1/99	0,00	721.301,74	721.301,74	0,00		
T1317	SUBV.FEDERAC.HERMAND.Y ASOC.DONANTES CV Art. 45 TRLHPGV	0,00	63.710,00	63.710,00	0,00		
T1319	REINTEGRO DE GASTOS LGSS Art. 102	0,00	1.330.021,02	1.330.021,02	0,00		
T1407	CONSORCIO DIPUT.VALENC-HOSPITAL GENERAL Convenio Diputación Valencia	0,00	48.000.000,00	48.000.000,00	0,00		
T1897	ATENC. DROG. PROBLEMAS JURÍDICO PENAL Ley 3/97 Plan Auton.Drog.Orden 21/11/01	0,00	342.600,00	342.600,00	0,00		
T1910	REINTEGRO GASTOS ASISTENCIA QUIRURGICA Decreto 97/96	0,00	17.288.784,22	17.288.784,22	0,00		

GENERALITAT VALENCIANA		TRANSFERENCIAS CORRIENTES CONCEDIDAS A LA FECHA 31 DE DICIEMBRE DE 2003				REFERENCIA : NPC0151 FECHA : 31/12/2003 HORA : 12:36:15 PAGINA : 25	
SECCION.....: 10		SANIDAD					
LINEA SUBV.	DESCRIPCION/ NORMATIVA	IMP. CONCEDIDO PENDIENTE DE LIQUIDAR 1/I	IMP. CONCEDIDO EN EL EJERCICIO	IMP. LIQUIDADO EN EL EJERCICIO	IMP. CONCEDIDO PEND. LIQUIDAR A 31/XII		
T2083	ATENCIÓN FARMACEUTICA SOCIO SANITARIA Decreto 259/93	0,00	2.597.636,39	2.597.636,39	0,00		
T2097	CENT. Y PROG. REINS. SOCIAL DROGODEP. Ley 3/97, Plan Autonóm. Drogod. Orden 21/11/01	0,00	695.215,60	695.215,60	0,00		
T2099	PREV. DROGODEP. Y OTRAS ADICCIONES Ley 3/97 Plan Autonóm. Drogod. Orden 21/11/01	0,00	859.082,00	859.082,00	0,00		
T2119	PREVENCIÓN DEL CÁNCER DE MAMA Resolución Conseller art. 45a) TRLHPGV. Convenio	0,00	244.860,00	244.860,00	0,00		
T2121	PROM. HIG. ALIMENT. Y AUTOCONT. IND. ALIMENT. Convenio 02/09/02, R. Conseller a Feder. Empres.	0,00	210.350,00	210.350,00	0,00		
T2244	PREV. ATENC. AFECTAD. VIH Y POB SUSCEPTIBLE Orden Conselleria 23/04/02	0,00	695.268,00	695.268,00	0,00		
T2249	CONV. UNIVERSITAT VALENCIA. PROG. DOCENCIA Convenio	0,00	3.871.543,38	3.871.543,38	0,00		
T2368	CONV. MASTER PREVENCIÓN RIESGOS LABORALES Convenio	0,00	8.113,66	8.113,66	0,00		
T2541	ACOGIDA ENFERMOS EN FASE AVANZADA VIH R. Conseller 12/02/03 Convenio Cáritas Orihuela	0,00	252.420,00	252.420,00	0,00		
T2604	BECAS PRÁCT. MEDIOS COMUN. SOCIAL ADM. SAN. Orden Conselleria 27/12/02	0,00	97.363,67	97.363,67	0,00		
T2652	PREVENCIÓN DEL MELANOMA R. Conseller 10/03/03. Convenio	0,00	312.120,00	312.120,00	0,00		
T2869	BECAS PRÁCT. PROF. PERSONAL INFORMATICO Orden Conselleria 28/02/02	0,00	47.070,92	47.070,92	0,00		
T2871	ACTUACIONES DIRIGIDAS ENFERMOS ALZHEIMER R. Conseller 12/03/03. Convenio 03/05/00	0,00	210.360,00	210.360,00	0,00		
T2875	CONV. FORM. MANIPUL. ALIM. RESTAUR. COL. VCIA. Convenio. R. Conseller 15/09/03	0,00	360.600,00	360.600,00	0,00		
T3182	ATENCIÓN INTEGRAL ENFERMOS ONCOLÓGICOS R. Conseller 06/01/03 subv. IVO Convenio 02/04/02	0,00	120.210,00	120.210,00	0,00		

GENERALITAT VALENCIANA		TRANSFERENCIAS CORRIENTES CONCEDIDAS A LA FECHA 31 DE DICIEMBRE DE 2003			REFERENCIA : NPC0151 FECHA : 31/12/2003 HORA : 12:36:15 PAGINA : 26		
SECCION.....: 10		SANIDAD					
LINEA SUBV.	DESCRIPCION/ NORMATIVA	IMP. CONCEDIDO PENDIENTE DE LIQUIDAR 1/I	IMP. CONCEDIDO EN EL EJERCICIO	IMP. LIQUIDADO EN EL EJERCICIO	IMP. CONCEDIDO PEND. LIQUIDAR A 31/XII		
T3187	ATENCION INTEGRAL DIABETICOS Convenio. R. Cons. 28/03/03, subv. Fed. Diabéticos CV	0,00	72.120,00	72.120,00	0,00		
T3193	ACTUAC. DIRIGIDAS A NIÑOS ENFERMOS CANCER R. Conseller 21/02/03 Aspanion. Convenio 20/06/00	0,00	126.210,00	126.210,00	0,00		
T3199	ACOGIDA PISOS TUTELADOS AFECTADOS VIH R. Cons. 13/02/03, subv. Asos. Vcna. Sida. Conv. 5/06/02	0,00	151.452,00	151.452,00	0,00		
T3201	PROYEC. INVESTIGACIÓN/PREVENCIÓN VIH/SIDA Orden Conselleria 20/05/02 y 28/02/03	0,00	113.483,99	113.483,99	0,00		
T3204	ANÁL. ESPACIO-TEMP. STMA. VIGIL. SALUD PCA. R. Conseller 20/05/03	0,00	42.010,15	42.010,15	0,00		
T3206	CONV. EST. GENÉT.-EPIDEMIOLOG. ENF. INFECCIOSAS Convenio 10/06/02	0,00	72.120,00	72.120,00	0,00		
T3207	TRAT. ANTITUBERC. POB. MARGINAL/INMIGRANTES R. Conseller 02/07/03 y Convenio 18/02/02	0,00	156.270,00	156.270,00	0,00		
T3214	PUB. REVISTAS, ORG. REUNIONES Y ACT. CIENTIF Orden Conselleria	0,00	2.704,55	2.704,55	0,00		
T3225	FOM. ASOCIAC. Y AUTOAYU. PACIENTES CRONICOS Orden Conselleria 11/01/02 y 06/02/03	0,00	302.909,96	302.909,96	0,00		
T3227	CONV. PROGRAMA MEJORA ATENCIÓN PACIENTE Convenio. R. Conseller 13/08/03 Univ. Miguel Hern.	0,00	120.200,00	120.200,00	0,00		
T3237	CONV. AS. FAMIL. ENFERMOS MENTALES ALICANTE Convenio 29/06/00. Prór. Acuerdo 25/03/03 AFEMA	0,00	120.200,00	120.200,00	0,00		
T3297	CONV. PAYASOSPITAL Convenio. Res. Conseller 27/03/03	0,00	76.000,00	76.000,00	0,00		
T3357	CONVENIO DIPUTACION DE CASTELLON Convenio 01/08/02. Res. Cons. 06/10/03 Dip. Cast.	0,00	11.720.700,00	11.720.700,00	0,00		
T3363	CONV. ASOC. FAMIL. ENFERMOS MENTALES EL CHE Convenio 07/12/00 Prór. acuerdo 25/03/03 AFEME	0,00	60.000,00	60.000,00	0,00		
T3365	PLAN ESTRATÉGICO ASIST. SOCIO SANITARIA Convenio 26/07/02.	0,00	60.044,00	60.044,00	0,00		

GENERALITAT VALENCIANA	TRANSFERENCIAS CORRIENTES CONCEDIDAS A LA FECHA 31 DE DICIEMBRE DE 2003	REFERENCIA : NPC0151 FECHA : 31/12/2003 HORA : 12:36:15 PAGINA : 27
SECCION.....: 10	SANIDAD	

LINEA SUBV.	DESCRIPCION/ NORMATIVA	IMP. CONCEDIDO PENDIENTE DE LIQUIDAR 1/I	IMP. CONCEDIDO EN EL EJERCICIO	IMP. LIQUIDADO EN EL EJERCICIO	IMP. CONCEDIDO PEND. LIQUIDAR A 31/XII
T3374	FIN. INVESTIG.AMB.SANIT.Y GENOMA HUMANO Convenio 01/08/02.R.Conseller 11/04/03 F.Genoma	0,00	120.200,00	120.200,00	0,00
T3376	CONV.PROG.MEJORA INFORMACION AL PACIENTE Convenio.R.Conseller 13/08/03	0,00	36.060,00	36.060,00	0,00
T4501	APOYO A INVESTIGACION CONTRA EL CANCER Convenio 24/05/02 R.Conseller 06/01/03 IVO	0,00	72.120,00	72.120,00	0,00
T4502	ATENCION OPERADOS DE LARINGE Convenio 02/04/02 R.Conseller 12/02/03	0,00	18.030,00	18.030,00	0,00
T4506	BECAS CURSOS/ESTANCIAS ESPECIAL.SANIDAD Orden Conselleria 13/12/02	0,00	9.741,18	9.741,18	0,00
T4507	CONV. REALIZACION ACTIVIDADES FORMATIVAS Convenio 16/06/02 y R.Cons.16/06/03 CEU S.Pablo	0,00	44.400,00	44.400,00	0,00
T4509	EST.INVEST.EVAL.TECN.SAN.CALID.AS.Y SINFI Orden Conselleria28/12/02 y 08/01/03	0,00	166.238,20	166.238,20	0,00
T4510	BECAS PARA ESTUDIOS DE INVESTIGACION Orden Conselleria 26/01/01 y 30/12/02	0,00	53.027,79	53.027,79	0,00
T4512	ACOGIDA PISOS TUTEL.AFECTADOS VIH/SIDA Conv. 02/09/02.R.Conseller 13/02/03 Cár.Orihuela	0,00	100.968,00	100.968,00	0,00
T4515	PREVENCION ACCIDENTES TRAFICO INTRAS Resolución Conseller art.45 a)TRLHPGV,10/03/03	0,00	30.038,83	30.038,83	0,00
T4516	PREVENCION DE ACCIDENTES DE TRAFICO Convenio 15/06/01 y R.Conseller 10/03/03	0,00	43.843,38	43.843,38	0,00
T4517	ERRAD.AMBLITIOPIA Y OTRAS ANOMAL.VISUALES Convenio. R.Conseller 04/06/03 Univ. M.Hernández	0,00	253.120,00	253.120,00	0,00
T4519	CONV. REAL.ACADEMIA DE MEDICINA VALENCIA Convenio, R.Conseller 25/03/03	0,00	120.200,00	120.200,00	0,00
T4528	CONV. MEJORA INF. SANITARIA A CIUDADANOS Convenio y R.Conseller 16/06/03	0,00	222.379,58	222.379,58	0,00
T4529	CONV.INF.ENFERMEDADES CARDIOVASCULARES Convenio	0,00	6.010,00	6.010,00	0,00

GENERALITAT VALENCIANA		TRANSFERENCIAS CORRIENTES CONCEDIDAS A LA FECHA 31 DE DICIEMBRE DE 2003			REFERENCIA : NPC0151 FECHA : 31/12/2003 HORA : 12:36:15 PAGINA : 28		
SECCION.....: 10		SANIDAD					
LINEA SUBV.	DESCRIPCION/ NORMATIVA	IMP. CONCEDIDO PENDIENTE DE LIQUIDAR 1/I	IMP. CONCEDIDO EN EL EJERCICIO	IMP. LIQUIDADO EN EL EJERCICIO	IMP. CONCEDIDO PEND. LIQUIDAR A 31/XII		
T4537	CONV. FUNDAC. OFTALMOLÓGICA MEDITERRANEO Convenio 25/04/02.Prórr.Ac.29/01/03 F.Oftalmol.	0,00	267.779,27	267.779,27	0,00		
T4541	BECAS INVESTIGACION EN BIOMEDICINA Orden Consellería 08/03/02	0,00	144.106,50	144.106,50	0,00		
T4542	BECAS PRÁCT.PROF.FARMACÉUTICOS Y MÉDICOS Orden 24/07/01, O.Cons.10/01/03 Y 24/02/03	0,00	77.341,80	77.341,80	0,00		
T4543	ATENCIÓN MUJERES MASTECTOMIZADAS Convenio 08/05/02 R.Conseller 25/06/03	0,00	18.030,00	18.030,00	0,00		
T4544	BECAS PRÁCT. SERVICIOS ADMINISTRATIVOS Convenio 02/04/02 R.Conseller 26/03/03 con UPV	0,00	57.176,00	57.176,00	0,00		
T4545	ACTUACIONES CONTRA EL PARKINSON Convenio, R.Conseller 21/02/03 Asoc. Parkinson	0,00	18.030,00	18.030,00	0,00		
T4546	CONV.TRATAM.TUBERCUL.PACIENTES PROG.TOD Convenio, R.Conseller 24/07/03 C.Of.Farm.	0,00	7.728,96	7.728,96	0,00		
T4547	CONV. COLABORACIÓN EVALUACIÓN FORMACIÓN Convenio 01/08/02	0,00	7.212,00	7.212,00	0,00		
T4548	ACTIV.FORM.SALUD DEST.COLECTIVO MUJERES Convenio 05/06/02,R.Conseller 29/04/03 Tyrius	0,00	48.080,00	48.080,00	0,00		
T4551	ACOG.EN CENTRO DE DIA AFECTADOS VIH/SIDA Convenio 26/07/02, R.Conseller 13/02/03 Pr.Faro	0,00	151.452,00	151.452,00	0,00		
T4552	EST. ENFERMEDADES INFECCIOSAS EMERGENTES Resolución Conseller 02/07/03	0,00	120.100,00	120.100,00	0,00		
T4553	CARTOGRAFIA PARA LA SALUD Resolución Conseller 09/06/03 Inst. Cartográfico	0,00	240.200,00	240.200,00	0,00		
T4554	CONV.PROGRAMA HUMANIZACIÓN HOSPITALES CV Convenio	0,00	24.040,00	24.040,00	0,00		
T4555	PROG.PAC.ANTICOAG.Y VALVULAS CARDIACAS Convenio 08/05/02, R.Conseller 12/02/03	0,00	3.608,00	3.608,00	0,00		
T4557	PROG.PREST.AMBULAT.CONSULTOR.MUNICIPALES Convenio	0,00	753.509,86	753.509,86	0,00		

GENERALITAT VALENCIANA		TRANSFERENCIAS CORRIENTES CONCEDIDAS A LA FECHA 31 DE DICIEMBRE DE 2003				REFERENCIA : NPC0151 FECHA : 31/12/2003 HORA : 12:36:15 PAGINA : 29	
SECCION.....: 10		SANIDAD					
LINEA SUBV.	DESCRIPCION/ NORMATIVA	IMP. CONCEDIDO PENDIENTE DE LIQUIDAR 1/I	IMP. CONCEDIDO EN EL EJERCICIO	IMP. LIQUIDADO EN EL EJERCICIO	IMP. CONCEDIDO PEND. LIQUIDAR A 31/XII		
T4576	OP. CORRIENTES FINANCIACION DEL INACEPS Resolución Conseller 03/10/03, INACEPS	0,00	110.123,00	110.123,00	0,00		
T4588	PREVENCIÓN DEL CANCER DE MAMA Resolución Conseller 26/03/03	0,00	186.258,00	186.258,00	0,00		
T4591	EST. PREVIOS PTA.MARCHA C.SUPER.INVEST.SP Resolución Conseller 04/06/03, Univ. Valencia	0,00	210.643,53	210.643,53	0,00		
T4592	ANALISIS DE MORTALIDAD EN LA C.V. Resolución Conseller 04/06/03, Univ. Alicante	0,00	12.000,00	12.000,00	0,00		
T4594	BECAS PROF.ANAL.ESTADIST.Y EPIDEMIOLÓG. Orden Conselleria, R.Conseller 08/05/03	0,00	15.187,83	15.187,83	0,00		
T4595	UNIDAD FUNCIONAL DE TOXICOLOGIA CLINICA Resolución Conseller 08/07/03	0,00	18.000,00	18.000,00	0,00		
T4596	BECAS PRÁCTICAS PROF. FARMACÉUTICOS/AS Orden Consellería R. Conseller 05/02/03	0,00	22.274,70	22.274,70	0,00		
T4599	PROG.APOYO MATERNO-INFANTIL PACIENTE VIH Convenio, R.Conseller 22/09/03	0,00	12.000,00	12.000,00	0,00		
T4901	GRUPO VAL. DROGODEP. Y OTRAS ADICIONES Convenio 08/02/02,	0,00	52.000,00	52.000,00	0,00		
T4902	FEDER.ALCOHOLICOS REHABILITADOS DE LA CV Convenio 03/04/02, R.Conseller 05/02/03	0,00	340.000,00	340.000,00	0,00		
T4903	CONV.FUNDACION AYUDA CONTRA DROGADICCION Convenio 16/04/02, R.Conseller 05/02/03	0,00	322.500,00	322.500,00	0,00		
T4904	SOCIODROGALCOHOL"ESCUELA OTOÑO DROGODEP" Convenio 10/04/02, R.Conseller 05/02/03	0,00	60.000,00	60.000,00	0,00		
T4906	SOCIEDAD ESPAÑOLA DE TOXICOMANIAS Convenio 03/06/02,	0,00	72.000,00	72.000,00	0,00		
T4907	PROY. INVEST. MATERIA DROGODEPENDENCIAS Orden 11/04/02,,R.10/07/02	0,00	98.396,00	98.396,00	0,00		
T4913	C. CONC. INSERC.SOCIAL DROGODEPENDIENTES Ley 3/97, D.51/99, Concierto 31/01/01,	0,00	665.624,64	665.624,64	0,00		

GENERALITAT VALENCIANA		TRANSFERENCIAS CORRIENTES CONCEDIDAS A LA FECHA 31 DE DICIEMBRE DE 2003				REFERENCIA : NPC0151 FECHA : 31/12/2003 HORA : 12:36:15 PAGINA : 30	
SECCION.....: 10		SANTIDAD					
LINEA SUBV.	DESCRIPCION/ NORMATIVA	IMP. CONCEDIDO PENDIENTE DE LIQUIDAR 1/I	IMP. CONCEDIDO EN EL EJERCICIO	IMP. LIQUIDADO EN EL EJERCICIO	IMP. CONCEDIDO PEND. LIQUIDAR A 31/XII		
T4968	FUNDACION INVESTIGACIONES BIOMÉDICAS Convenio 23/04/02	0,00	14.400,00	14.400,00	0,00		
T4969	CONV. DIPUT. PROV. CASTELLÓN Y VALENCIA Convenio 23/04/02	0,00	38.000,00	38.000,00	0,00		
T5320	CONV.FUND.ARZ.MIGUEL ROCA-COM. INTERPENIT Convenio 13/09/02,R.Conseller 04/04/03	0,00	280.000,00	280.000,00	0,00		
T5322	UNIVERSIDAD CARDENAL HERRERA-CEU Convenio, R.Conseller 05/03/03	0,00	30.000,00	30.000,00	0,00		
T5323	CONV. CRUZ ROJA COMUNIDAD VALENCIANA Convenio	0,00	120.000,00	120.000,00	0,00		
T5325	FUNDACION SALUD COMUNIDAD PROYECTO MALVA Convenio	0,00	12.000,00	12.000,00	0,00		
T5326	ACTUACIONES FUNDACIÓN AEPA Convenio	0,00	60.000,00	60.000,00	0,00		
TOTAL SECCION: 10		0,00	1.236.687.680,52	1.236.687.680,52	0,00		

GENERALITAT VALENCIANA		TRANSFERENCIAS CORRIENTES CONCEDIDAS A LA FECHA 31 DE DICIEMBRE DE 2003				REFERENCIA : NPC0151 FECHA : 31/12/2003 HORA : 12:36:15 PAGINA : 31	
SECCION.....: 11		INDUSTRIA, COMERCIO Y TURISMO					
LINEA SUBV.	DESCRIPCION/ NORMATIVA	IMP. CONCEDIDO PENDIENTE DE LIQUIDAR 1/I	IMP. CONCEDIDO EN EL EJERCICIO	IMP. LIQUIDADO EN EL EJERCICIO	IMP. CONCEDIDO PEND. LIQUIDAR A 31/XII		
T0125	APOYO OFIC.MUNICIP. INFORM.AL CONSUMIDOR Orden Conselleria 15/11/02	0,00	499.400,13	499.400,13	0,00		
T0126	APOYO FED.Y ASOC.CONSUM.Y CORP.DCHO.PCO. Orden Conselleria 15/11/02	0,00	566.850,84	566.850,84	0,00		
T0132	POTENCIAC. INDUSTRIA,COMERCIO Y TURISMO Art. 45 c) TRLHPGV	0,00	60.100,00	60.100,00	0,00		
T0134	TRANSFER. CORRIENTES CENTRO DE ARTESANIA Ley 12/2002, de 27/12	0,00	556.360,00	556.360,00	0,00		
T0135	FOM.ARTES.,ASIST.FERIAS,Y EDIC.CATALOGOS Orden Conselleria 15/11/02	0,00	612.395,29	612.395,29	0,00		
T0147	FOMENTO PROCESOS ASOCIACION.COMERCIAL Orden Conselleria 15/11/02	0,00	1.630.367,17	1.630.367,17	0,00		
T0148	NUEVAS ESTRAT.FORMAC.E INVEST.COMERCIAL Orden Conselleria 15/11/02	0,00	4.282.602,84	4.282.602,84	0,00		
T0150	APOYO Y PROMOCIÓN DE PRODUCTOS DE LA C.V Orden Conselleria 15/11/02	0,00	1.718.547,75	1.718.547,75	0,00		
T1765	MARCA GARANTÍA DEL PUERTO DE VALENCIA Art. 45 TRLHPGV	0,00	300.510,00	300.510,00	0,00		
T2048	CONV. CONSEJO CÁMARAS COMERCIO DE LA CV. Convenio	0,00	360.500,00	360.500,00	0,00		
T2428	FUNDACIÓN MUSEU-ARXIU DE LA TARONJA Art. 45 TRLHPGV	0,00	12.020,00	12.020,00	0,00		
T2430	FUNDACIÓN VALENCIANA DE LA CALIDAD Art. 45 TRLHPGV	0,00	589.332,36	589.332,36	0,00		
T2435	ESCUELA VALENCIANA DE CONSUMO Orden Conselleria 15/11/03	0,00	238.147,89	238.147,89	0,00		
T3049	PREV.RIESGOS LAB.Y SEG.IND.MINER.Y PIROT Orden Conselleria 15/11/02	0,00	152.102,75	152.102,75	0,00		
T3332	CONV.AYTO REQUENA PUEBLO DE LOS LIBROS Convenio	0,00	56.556,63	56.556,63	0,00		

GENERALITAT VALENCIANA		TRANSFERENCIAS CORRIENTES CONCEDIDAS A LA FECHA 31 DE DICIEMBRE DE 2003			REFERENCIA : NPC0151 FECHA : 31/12/2003 HORA : 12:36:15 PAGINA : 32	
SECCION.....: 11		INDUSTRIA, COMERCIO Y TURISMO				
LINEA SUBV.	DESCRIPCION/ NORMATIVA	IMP. CONCEDIDO PENDIENTE DE LIQUIDAR 1/I	IMP. CONCEDIDO EN EL EJERCICIO	IMP. LIQUIDADO EN EL EJERCICIO	IMP. CONCEDIDO PEND. LIQUIDAR A 31/XII	
T4602	CONV. CONSEJO DE CÁMARAS CV (PATECO) Convenio	0,00	421.000,00	421.000,00	0,00	
T4625	PLAN IMPLANT. EMPRESAS EXTERIOR (G. CTES) Orden Conselleria 11/04/03	0,00	1.876.425,33	1.876.425,33	0,00	
T4627	CONVENIO COVACO GASTOS CORRIENTES Convenio	0,00	571.000,00	571.000,00	0,00	
T4632	CONV. ASOC. FOM. COMERCIO ELECT. EMPRESARIAL Convenio	0,00	254.139,00	254.139,00	0,00	
T4636	BECAS DE INVESTIGACION Y FORMACION Orden Conselleria 15/11/02	0,00	51.100,00	51.100,00	0,00	
T4637	FOM. ACC. CONCERT. Y MEJORA CALIDAD Y NNNT. Orden Conselleria 15/11/02	0,00	161.417,83	161.417,83	0,00	
T4638	CONSUMO Y NNNT. EN BIENES Y SERVICIOS Orden Conselleria 15/11/02	0,00	89.887,14	89.887,14	0,00	
T4639	AVANCE PYME Convenio	0,00	210.350,00	210.350,00	0,00	
T4640	PROYECTO COMERCIO CIERVAL Convenio	0,00	240.400,00	240.400,00	0,00	
T4659	CONV. FUNDACIÓN DESARROLLO E INNOVACIÓN Convenio	0,00	180.299,15	180.299,15	0,00	
T4660	PROMOCIÓN DE LA SEGURIDAD INDUSTRIAL Orden Conselleria 15/11/02	0,00	132.764,25	132.764,25	0,00	
T4665	CONV. FERIA MUEST. INTERNAC. VAL. (GESTIONA) Convenio	0,00	180.310,00	180.310,00	0,00	
T4690	CONV. CIERVAL PARA SECTORES ESTRATEGICOS Convenio	0,00	444.748,75	444.748,75	0,00	
T4692	CONV. CONSEJO CAMARAS (OBSERVATORIO E.E.) Convenio	0,00	460.120,73	460.120,73	0,00	
T5217	CONV. UNIVERSIDADES VAL. PARA FORMACION Convenio	0,00	11.200,00	11.200,00	0,00	

GENERALITAT VALENCIANA		TRANSFERENCIAS CORRIENTES CONCEDIDAS A LA FECHA 31 DE DICIEMBRE DE 2003			REFERENCIA : NPC0151 FECHA : 31/12/2003 HORA : 12:36:15 PAGINA : 33	
SECCION.....: 11		INDUSTRIA, COMERCIO Y TURISMO				
LINEA SUBV.	DESCRIPCION/ NORMATIVA	IMP. CONCEDIDO PENDIENTE DE LIQUIDAR 1/I	IMP. CONCEDIDO EN EL EJERCICIO	IMP. LIQUIDADO EN EL EJERCICIO	IMP. CONCEDIDO PEND. LIQUIDAR A 31/XII	
T5221	CONV. IFA. PROYECCION INTERNACIONAL Convenio	0,00	480.800,00	480.800,00	0,00	
T5224	CONV. AGRUP. PROV. EMPRES. TEXTIL (APET) CAST. Convenio	0,00	80.174,56	80.174,56	0,00	
T5225	CONV. ASOC. COM. EMPRES. MUEBLE BAIX MAESTRA Convenio	0,00	81.943,24	81.943,24	0,00	
T5701	CONV. ASOC. ESP. FABRICANTES DE JUGUETES Convenio	0,00	105.560,00	105.560,00	0,00	
T5702	CONVENIO OFICINA CAMERNOVA Convenio	0,00	600.000,00	600.000,00	0,00	
T5722	CONV. ASOC. FOM. COM. ELEC. EMPRES (COMP. PERD) Convenio	0,00	150.000,00	150.000,00	0,00	
X0133	OP. CORRIENTES IMPIVA Ley 12/2002, de 27 diciembre IMPIVA	0,00	20.500.584,50	20.500.584,50	0,00	
X0143	OP. CORRIENTES IVEX Ley 12/2002, de 27 diciembre IVEX	0,00	10.225.120,00	10.225.120,00	0,00	
X2497	AGENCIA VALENCIANA CIENCIA Y TECNOLOGIA Ley 11/2002 y Decreto 43/2003	0,00	5.313.540,24	5.313.540,24	0,00	
X4658	OP. CORRIENTES AGENCIA VALENCIANA ENERGIA Ley 8/01 y Decreto 9/02	0,00	1.532.659,00	1.532.659,00	0,00	
TOTAL SECCION: 11		0,00	55.991.337,37	55.991.337,37	0,00	

GENERALITAT VALENCIANA		TRANSFERENCIAS CORRIENTES CONCEDIDAS A LA FECHA 31 DE DICIEMBRE DE 2003				REFERENCIA : NPC0151 FECHA : 31/12/2003 HORA : 12:36:15 PAGINA : 34	
SECCION.....: 12		AGRICULTURA PESCA Y ALIMENTACIÓN					
LINEA SUBV.	DESCRIPCION/ NORMATIVA	IMP. CONCEDIDO PENDIENTE DE LIQUIDAR 1/I	IMP. CONCEDIDO EN EL EJERCICIO	IMP. LIQUIDADO EN EL EJERCICIO	IMP. CONCEDIDO PEND. LIQUIDAR A 31/XII		
T0163	FOMENTO DE LAS ACTUACIONES AGRARIAS Art. 45 c) TRLHPGV	0,00	605.304,99	605.304,99	0,00		
T0196	AYUDAS ORGANIZAC. PROFESIONALES AGRARIAS Orden Conselleria 27/03/96	0,00	520.986,11	520.986,11	0,00		
T0205	AYUDAS FORMACIÓN MARÍTIMO-PESQUERA Orden CAPA 1/03/95	0,00	132.919,99	132.919,99	0,00		
T0608	MEJORA ESTRUCTURA DE LAS EXPLOTACIONES R(CEE) 1257/1999 RD 204/96,O.CAPA 02/06/00	0,00	97.681,50	97.681,50	0,00		
T0887	CONVENIO DE INTERÉS AGRARIO MUNICIPAL Convenio marco 16/05/89 RD 1372/92 13 novbre.	0,00	1.488.743,06	1.488.743,06	0,00		
T0889	MTO. CÁMARA AGRARIA PROVINCIAL ALICANTE L.23/86 Orden Conselleria 23/03/94 y 5/02/96	0,00	90.000,00	90.000,00	0,00		
T0975	ORGANIZACIÓN SEC. ACEITE DE OLIVA Convenio 12/01/99	0,00	114.000,00	114.000,00	0,00		
T0978	VERTEBRACIÓN COOPERATIVA Convenio	0,00	300.000,00	300.000,00	0,00		
T0982	APOYO A LA INTERPROFESIONAL CITRÍCOLA Ley 12/2002, de 27/12	0,00	277.000,00	277.000,00	0,00		
T1320	FORMACIÓN COOPERATIVA Convenio	0,00	1.038.874,00	1.038.874,00	0,00		
T1321	COLB. FUND. MUSEU-ARXIU DE LA TARONJA Ley 12/2002, de 27/12	0,00	12.100,00	12.100,00	0,00		
T1526	MTO. CÁMARA AGRARIA PROVINCIAL CASTELLÓN L.23/86 Orden Conselleria 23/03/94 y 5/02/96	0,00	90.000,00	90.000,00	0,00		
T1527	MTO. CÁMARA AGRARIA PROVINCIAL VALENCIA L.23/86 Orden Conselleria 23/03/94 y 5/02/96	0,00	238.878,03	238.878,03	0,00		
T1556	MÁSTER COOPERATIVISMO Ley 12/2002, de 27/12	0,00	48.000,00	48.000,00	0,00		
T1607	PARALIZACIÓN TEMPORAL DE LA FLOTA Orden CAPA 2/01/95	0,00	2.672.080,63	2.672.080,63	0,00		

GENERALITAT VALENCIANA		TRANSFERENCIAS CORRIENTES CONCEDIDAS A LA FECHA 31 DE DICIEMBRE DE 2003			REFERENCIA : NPC0151 FECHA : 31/12/2003 HORA : 12:36:15 PAGINA : 35	
SECCION.....: 12		AGRICULTURA PESCA Y ALIMENTACIÓN				
LÍNEA SUBV.	DESCRIPCION/ NORMATIVA	IMP. CONCEDIDO PENDIENTE DE LIQUIDAR 1/I	IMP. CONCEDIDO EN EL EJERCICIO	IMP. LIQUIDADO EN EL EJERCICIO	IMP. CONCEDIDO PEND. LIQUIDAR A 31/XII	
T1672	REESTRUCTURACIÓN COOPERATIVA Orden CAPA 15/02/01	0,00	1.282.112,92	1.282.112,92	0,00	
T1690	AYUDA FOMENTO CALIDAD AGROALIMENTARIA Orden Convocatoria CAPA 31/10/2000	0,00	175.722,74	175.722,74	0,00	
T1698	PROTECCIÓN RENTA DE LOS AGRICULTORES D.134/98; OC 30/08/98, 20/11/99,19/02/01 y otras	0,00	2.036.641,86	2.036.641,86	0,00	
T1704	PROMOCIÓN DE LA SANIDAD VEGETAL Orden Mapa 17/11/89	0,00	619.551,91	619.551,91	0,00	
T1766	MTO. CONSEJOS REGULADORES DO,DE, IGP Y CAE Ley 12/2002, de 27/12	0,00	2.403.800,00	2.403.800,00	0,00	
T1776	MÁSTER EN CITRICULTURA Ley 12/2002, de 27/12	0,00	36.000,00	36.000,00	0,00	
T1778	CURSOS ESP./RECICL. ING. TEC. AGRÍCOLAS Ley 12/2002, de 27/12	0,00	36.000,00	36.000,00	0,00	
T1780	PROY."PRODUCTOS HORTOFRUTÍCOLAS IV GAMA" Ley 12/2002, de 27/12	0,00	120.150,00	120.150,00	0,00	
T1786	FOMENTO DE TÉCNICAS COMPATIBLES O.C. 26/03/91	0,00	40.002,04	40.002,04	0,00	
T1788	MEJORA RENTA SECTOR APÍCOLA Orden Convocatoria CAPA12/06/02,D.29/02 de 26/02	0,00	2.207.745,57	2.207.745,57	0,00	
T1792	AYUDAS ASOCIACIONES BIENESTAR ANIMAL O.C. 10/03/97	0,00	97.282,67	97.282,67	0,00	
T1943	AYUDAS A NÚCLEOS DE CONTROL LECHERO R.D. 1213/97 O.CAPA 16/06/95	0,00	17.997,86	17.997,86	0,00	
T1977	PARTICIPACIÓN EN LOS PROGRAMAS DEL AREV Ley 12/2002, de 27/12	0,00	8.000,00	8.000,00	0,00	
T2016	TRIBUNAL DE LAS AGUAS Ley 12/2002, de 27/12	0,00	20.000,00	20.000,00	0,00	
T2069	PREMIOS AGRICULTURA Orden Convocatoria CAPA 22/11/2001	0,00	148.000,00	148.000,00	0,00	

GENERALITAT VALENCIANA		TRANSFERENCIAS CORRIENTES CONCEDIDAS A LA FECHA 31 DE DICIEMBRE DE 2003			REFERENCIA : NPC0151 FECHA : 31/12/2003 HORA : 12:36:15 PAGINA : 36		
SECCION.....: 12		AGRICULTURA PESCA Y ALIMENTACIÓN					
LÍNEA SUBV.	DESCRIPCION/ NORMATIVA	IMP. CONCEDIDO PENDIENTE DE LIQUIDAR 1/I	IMP. CONCEDIDO EN EL EJERCICIO	IMP. LIQUIDADO EN EL EJERCICIO	IMP. CONCEDIDO PEND. LIQUIDAR A 31/XII		
T2086	AYUDA SIMPOSIUMS SISTEMA AGROALIMENTARIO Ley 12/2002, de 27/12	0,00	23.950,80	23.950,80	0,00		
T2094	INFORMACIÓN PROGRAMAS DESARROLLO RURAL Ley 12/2002, de 27/12	0,00	24.036,85	24.036,85	0,00		
T2098	CURSOS ESP. FUND. PROM. INGEN. AGRONÓM. Ley 12/2002, de 27/12	0,00	36.000,00	36.000,00	0,00		
T2103	PROGRAMA SECTORIAL INVESTIGACIÓN AGRARIA Orden CAPA 2/06/2000	0,00	661.110,00	661.110,00	0,00		
T2109	CENTRO VALENCIANO ESTUDIOS REGADÍO Ley 12/2002, de 27/12	0,00	138.200,00	138.200,00	0,00		
T2111	MÁSTER GESTIÓN DE EMPRESAS AGRARIAS Ley 12/2002, de 27/12	0,00	12.000,00	12.000,00	0,00		
T2114	SUBVENCIÓN ESTACIÓN PHOENIX Ley 12/2002, de 27/12	0,00	42.000,00	42.000,00	0,00		
T2120	CURSO CAPATACES AGRÍC. ESCUELA CATARROJA Ley 12/2002, de 27/12	0,00	30.816,48	30.816,48	0,00		
T2122	COORDINACIÓN DE ACTUACIONES ATRIAS/ADVs Ley 12/2002, de 27/12	0,00	198.000,00	198.000,00	0,00		
T2126	AUTOCONTROL CALIDAD EN GANADERÍA Ley 12/2002, de 27/12	0,00	485.008,37	485.008,37	0,00		
T2128	ACTUALIZACIÓN REGISTROS CULTIVOS Ley 12/2002, de 27/12	0,00	134.000,00	134.000,00	0,00		
T2392	INV.MEJORA CALIDAD PROD.AGROALIMENTARIOS Ley 12/2002, de 27/12	0,00	95.351,47	95.351,47	0,00		
T2394	AYUDAS FORMACIÓN GANADERA O.C. 28/03/98	0,00	53.338,86	53.338,86	0,00		
T2427	BECAS ALUMNOS INSTIT. MARÍTIMO-PESQUERO Orden CAPA 23/05/94	0,00	186.219,89	186.219,89	0,00		
T2679	SUBV. INTERCITRUS PROM. PROD. AGRARIOS Ley 12/2002, de 27/12	0,00	1.202.000,00	1.202.000,00	0,00		

GENERALITAT VALENCIANA		TRANSFERENCIAS CORRIENTES CONCEDIDAS A LA FECHA 31 DE DICIEMBRE DE 2003				REFERENCIA : NPC0151 FECHA : 31/12/2003 HORA : 12:36:15 PAGINA : 37	
SECCION.....: 12		AGRICULTURA PESCA Y ALIMENTACIÓN					
LINEA SUBV.	DESCRIPCION/ NORMATIVA	IMP. CONCEDIDO PENDIENTE DE LIQUIDAR 1/I	IMP. CONCEDIDO EN EL EJERCICIO	IMP. LIQUIDADO EN EL EJERCICIO	IMP. CONCEDIDO PEND. LIQUIDAR A 31/XII		
T2761	ENTIDADES AUTORIZADAS MARCA "CV" Ley 12/2002, de 27/12	0,00	495.746,00	495.746,00	0,00		
T2813	FUND. VAL. AGRICULTURA Y MEDIO AMBIENTE Ley 12/2002, de 27/12	0,00	90.000,00	90.000,00	0,00		
T2814	MEJORA INTEGRACIÓN MUJER EN ÁMBITO RURAL Orden 6/04/99 de la CAPA	0,00	40.082,94	40.082,94	0,00		
T2851	REVISION. EQ. MAQUINARIA PROD. INTEGR. Ley 12/2002, de 27/12	0,00	36.000,00	36.000,00	0,00		
T2867	ESTUDIO FACT. CONTAMINANTES ATMOSFÉRICOS Ley 12/2002, de 27/12	0,00	102.149,90	102.149,90	0,00		
T3045	PROMOCIÓN ASOC. JÓVENES AGRICULTORES Orden Convocatoria CAPA 24/03/00	0,00	40.476,97	40.476,97	0,00		
T3050	COLAB. ASOC. COMITÉ GESTIÓN CÍTRICOS Ley 12/2002, de 27/12	0,00	84.200,00	84.200,00	0,00		
T3061	CERTÁMENES AGROALIMENTARIOS DE INTERÉS Ley 12/2002, de 27/12	0,00	162.000,00	162.000,00	0,00		
T3068	PROMOCIÓN DE LA SANIDAD VEGETAL Orden CAPA 19/04/90	0,00	313.460,96	313.460,96	0,00		
T3070	SUBV. ESCUELA FAMILIAR AGRARIA LLOMBAY Ley 12/2002, de 27/12	0,00	27.000,00	27.000,00	0,00		
T3081	AYUDAS GENERALES A LA GANADERIA Ord.Conv. CAPA 24/11/00,8/06/01,6/09/01,25/10/01	0,00	1.673.430,69	1.673.430,69	0,00		
T3082	AYUDAS GENERALES A LA GANDERÍA-MAPA R.D. 1889/96 O.C. 11/05/90 y otros MAPA	0,00	311.316,77	311.316,77	0,00		
T3092	APOYO SUSCRIPCIÓN DE SEGUROS AGRARIOS Ley 87/1978;RD 2329/1979;OC 26/04/96 y 22/12/98	0,00	8.849.173,47	8.849.173,47	0,00		
T3102	PROY. PART. PROG. EUROPEO DES. RURAL Convenio	0,00	120.202,42	120.202,42	0,00		
T3104	PROGRAMA ACEITE CALIDAD Orden Convocatoria CAPA 29/12/99	0,00	117.760,05	117.760,05	0,00		

GENERALITAT VALENCIANA		TRANSFERENCIAS CORRIENTES CONCEDIDAS A LA FECHA 31 DE DICIEMBRE DE 2003				REFERENCIA : NPC0151 FECHA : 31/12/2003 HORA : 12:36:15 PAGINA : 38	
SECCION.....: 12		AGRICULTURA PESCA Y ALIMENTACIÓN					
LINEA SUBV.	DESCRIPCION/ NORMATIVA	IMP. CONCEDIDO PENDIENTE DE LIQUIDAR 1/I	IMP. CONCEDIDO EN EL EJERCICIO	IMP. LIQUIDADO EN EL EJERCICIO	IMP. CONCEDIDO PEND. LIQUIDAR A 31/XII		
T3119	FTO. AGRUPACIONES PRODUCTORES AGRARIOS R(CE)952/97,RD 2722/98	0,00	181.480,18	181.480,18	0,00		
T3126	PART. LIFE, RAPHAEL OTROS PROG. EUROPEO Ley 12/2002, de 27/12	0,00	30.050,00	30.050,00	0,00		
T3301	BECAS Orden Convocatoria CAPA 11/12/01	0,00	167.001,61	167.001,61	0,00		
T3302	ESTADÍSTICAS AGRARIA Orden de Convocatoria CAPA 29/11/01	0,00	339.746,22	339.746,22	0,00		
T4705	PARTICIPACION EN LOS PROGRAMAS DEL AREFL Ley 12/2002, de 27 de diciembre	0,00	3.000,00	3.000,00	0,00		
T4709	AYUDA FOMENTO CALIDAD AGROALIMENTARIA Orden Convocatoria CAPA 31/10/00	0,00	674.542,89	674.542,89	0,00		
T4711	COLABORACIÓN ORGANIZACIONES PESQUERAS Orden Convocatoria	0,00	347.130,00	347.130,00	0,00		
T4712	FUND. PROMOCIÓN INGENIERÍA AGRONÓMICA Ley 12/2002, de 27 de diciembre	0,00	25.000,00	25.000,00	0,00		
T4713	SUBVENCIÓN CURSOS Ley 12/2002, de 27 de diciembre	0,00	30.000,00	30.000,00	0,00		
T4714	I.V. INVESTIGACIÓN Y FORM. AGROAMBIENTAL Ley 12/2002, de 27 de diciembre	0,00	56.722,15	56.722,15	0,00		
T4716	ASOCIACIÓN POZOS RIEGO COMUNIDAD VAL. Ley 12/2002, de 27 de diciembre	0,00	25.000,00	25.000,00	0,00		
T4717	INTERVENCIÓN ESTRUCTURAL SECTOR PESCA Rto.CE 2792/99, Rto.CE 2561/2001,O.CAPA 15/9/00	0,00	37.123,29	37.123,29	0,00		
T4718	BECAS DE FORMACIÓN Orden Convocatoria CAPA 28/12/01	0,00	158.216,37	158.216,37	0,00		
T4719	AYUDAS SERV. COMUNES EXPLOT. AGRARIAS R (CE)1257/99; Orden 29/05/02.	0,00	3.898,67	3.898,67	0,00		
T4723	PROYECTO GENOMA CÍTRICOS Ley 12/2002, de 27 de diciembre	0,00	390.600,00	390.600,00	0,00		

GENERALITAT VALENCIANA		TRANSFERENCIAS CORRIENTES CONCEDIDAS A LA FECHA 31 DE DICIEMBRE DE 2003			REFERENCIA : NPC0151 FECHA : 31/12/2003 HORA : 12:36:15 PAGINA : 39	
SECCION.....: 12		AGRICULTURA PESCA Y ALIMENTACIÓN				
LINEA SUBV.	DESCRIPCION/ NORMATIVA	IMP. CONCEDIDO PENDIENTE DE LIQUIDAR 1/I	IMP. CONCEDIDO EN EL EJERCICIO	IMP. LIQUIDADO EN EL EJERCICIO	IMP. CONCEDIDO PEND. LIQUIDAR A 31/XII	
T4726	BECAS INVESTIGACIÓN GANADERA Orden Convocatoria CAPA 28/12/01	0,00	103.784,06	103.784,06	0,00	
T4730	APLICACIÓN POLÍTICA AGRARIA COMUNITARIA Reglam./directivas comun. y desarrollo estatal	0,00	129.668.887,11	129.668.887,11	0,00	
T4736	C. CONSERVACIÓN Y MEJORA AGRODIVERSIDAD Ley 12/2002, de 27 de diciembre	0,00	72.000,00	72.000,00	0,00	
T4738	PROMOCIÓN DESARROLLO RURAL Ley 12/2002, de 27 de diciembre	0,00	61.000,00	61.000,00	0,00	
T4740	INTEGRACIÓN EMPRESAS COOP. FRUTOS SECOS Ley 12/2002, de 27 de diciembre	0,00	500.000,00	500.000,00	0,00	
T4742	ELAB. MÓDULOS SUBV. RACION. AGUA RIEGO Ley 12/2002, de 27 de diciembre	0,00	12.500,00	12.500,00	0,00	
T4750	BECAS Orden Convocatoria CAPA 3/07/02	0,00	51.149,21	51.149,21	0,00	
T4751	COLEGIO INGENIEROS TECNICOS AGRICOLAS Ley 12/2002, de 27 de diciembre	0,00	25.000,00	25.000,00	0,00	
T4755	ASOCIACI. EMPRESAS IND. AGROALIMENTARIA Ley 12/2002, de 27 de diciembre	0,00	60.500,00	60.500,00	0,00	
T4756	COMPETITIVIDAD SECTOR HORTOFRUTÍCOLA Orden CAPA 13/06/2002	0,00	1.509.782,33	1.509.782,33	0,00	
T4759	SUBV. CENTRO ECOLOGÍA QUÍMICA AGRÍCOLA Ley 12/2002, de 27 de diciembre	0,00	72.000,00	72.000,00	0,00	
T4763	PRACTICAS ESTUDIANTES CEU Ley 12/2002, de 27 de diciembre	0,00	4.800,00	4.800,00	0,00	
T4767	INSTITUTO AGROFORESTAL DEL MEDITERRANEO Ley 12/2002, de 27 de diciembre	0,00	72.000,00	72.000,00	0,00	
T4768	FUNCIONAMIENTO LABORATORIO Ley 12/2002, de 27 de diciembre	0,00	59.950,00	59.950,00	0,00	
T4770	CONGRESO INT. CIENCIA Y TECNO. MARINA Ley 12/2002, de 27 de diciembre	0,00	9.000,00	9.000,00	0,00	

GENERALITAT VALENCIANA		TRANSFERENCIAS CORRIENTES CONCEDIDAS A LA FECHA 31 DE DICIEMBRE DE 2003				REFERENCIA : NPC0151 FECHA : 31/12/2003 HORA : 12:36:15 PAGINA : 40	
SECCION.....: 12		AGRICULTURA PESCA Y ALIMENTACIÓN					
LINEA SUBV.	DESCRIPCION/ NORMATIVA	IMP. CONCEDIDO PENDIENTE DE LIQUIDAR 1/I	IMP. CONCEDIDO EN EL EJERCICIO	IMP. LIQUIDADO EN EL EJERCICIO	IMP. CONCEDIDO PEND. LIQUIDAR A 31/XII		
T4774	PROM. MODERNIZACIÓN S. AGROALIMENTARIO Convenio	0,00	89.684,18	89.684,18	0,00		
T4778	ITINERARIOS EDUCATIVOS FORMACIÓN AGRARIA Ley 12/2002, de 27 de diciembre	0,00	24.000,00	24.000,00	0,00		
T4782	MASTER TEC.-NUTRICIÓN DIETA MEDITERRANEA Ley 12/2002, de 27 de diciembre	0,00	59.363,97	59.363,97	0,00		
T4783	ORGANIZACIÓN COOPERATIVAS Ley 12/2002, de 27 de diciembre	0,00	120.000,00	120.000,00	0,00		
T4785	ORGANIZACIÓN COOPERATIVA- ALICANTE Nominativa	0,00	100.000,00	100.000,00	0,00		
T4786	INTERREG IIIB RURAL-MED Nominativa	0,00	163.241,00	163.241,00	0,00		
X0986	FINANCIACIÓN OPERACIONES CORRIENTES IVIA Ley 12/2002, de 27 de diciembre	0,00	6.246.070,00	6.246.070,00	0,00		
TOTAL SECCION: 12		0,00	174.314.832,01	174.314.832,01	0,00		

GENERALITAT VALENCIANA		TRANSFERENCIAS CORRIENTES CONCEDIDAS A LA FECHA 31 DE DICIEMBRE DE 2003			REFERENCIA : NPC0151 FECHA : 31/12/2003 HORA : 12:36:15 PAGINA : 41	
SECCION.....: 14		TERRITORIO Y VIVIENDA				
LINEA SUBV.	DESCRIPCION/ NORMATIVA	IMP. CONCEDIDO PENDIENTE DE LIQUIDAR 1/I	IMP. CONCEDIDO EN EL EJERCICIO	IMP. LIQUIDADO EN EL EJERCICIO	IMP. CONCEDIDO PEND. LIQUIDAR A 31/XII	
T0255	REALIZACIÓN ACTIV. INTERÉS MEDIOAMBIENTAL Art. 45 c) TRLHPGV	0,00	51.015,03	51.015,03	0,00	
T0257	OP. CORRIENTES CEAM Convenio	0,00	1.202.020,00	1.202.020,00	0,00	
T0275	AYUDAS A LA GESTIÓN DE RESIDUOS Art. 45 a) TRLHPGV	0,00	240.000,00	240.000,00	0,00	
T0664	REALIZACIÓN ACTIVIDADES MEDIOAMBIENTALES Orden Conselleria Territorio y Vivienda 19/12/03	0,00	10.700,00	10.700,00	0,00	
T0970	RED VIGILANC. IMPLANT. CAULERPA TAXIFOLIA Art. 45 a) TRLHPGV	0,00	24.100,00	24.100,00	0,00	
T1337	VOLUNTARIADO DE PREVENCIÓN Orden Conselleria Medio Ambiente 26/09/02	0,00	615.426,26	615.426,26	0,00	
T1521	ACTIV. ESTUDIO Y CONSERVACIÓN DE ESPECIES, Orden Conselleria Medio Ambiente 16/04/99	0,00	44.002,34	44.002,34	0,00	
T1522	EST. Y DIFUSIÓN FAUNA Y FLORA SILVESTRE Convenio Marco con Univ. o Entidades.	0,00	30.000,00	30.000,00	0,00	
T1795	DESARROLLO CAMPAÑA BANDERAS AZULES C.V. Convenio	0,00	24.000,00	24.000,00	0,00	
T1805	CONV. INDEMN. COMP. DECRETO ZAUS 6 ZONAS CV D. 269/1997, de 21 oct., D.117/2001, de 26 junio	0,00	7,21	7,21	0,00	
T1806	AYUDAS CONTROL BIOMASA APROVECH. GANADO Orden Conselleria Medio Ambiente 4/10/02	0,00	104.537,10	104.537,10	0,00	
T2139	COMUNID. REGANTES EENNPP-ZONAS HUMEDAS Convenio	0,00	526.828,93	526.828,93	0,00	
T2141	AYUDAS INCORPORACIÓN RED MICRORRESERVAS Orden C.M.Ambiente 25/02/99.	0,00	31.625,25	31.625,25	0,00	
T2477	IMPLANT. SISTEMAS GESTIÓN MEDIOAMBIENTAL Orden Conselleria Medio Ambiente 12/03/03	0,00	207.838,25	207.838,25	0,00	
T2483	ACTIVIDADES IVIA CONSERVACIÓN DE FLORA Convenio	0,00	17.990,00	17.990,00	0,00	

GENERALITAT VALENCIANA		TRANSFERENCIAS CORRIENTES CONCEDIDAS A LA FECHA 31 DE DICIEMBRE DE 2003			REFERENCIA : NPC0151 FECHA : 31/12/2003 HORA : 12:36:15 PAGINA : 42	
SECCION.....: 14		TERRITORIO Y VIVIENDA				
LINEA SUBV.	DESCRIPCION/ NORMATIVA	IMP. CONCEDIDO PENDIENTE DE LIQUIDAR 1/I	IMP. CONCEDIDO EN EL EJERCICIO	IMP. LIQUIDADO EN EL EJERCICIO	IMP. CONCEDIDO PEND. LIQUIDAR A 31/XII	
T2551	SUBVENCION CONSEJO CÁMARA DE COMERCIO Convenio	0,00	198.400,00	198.400,00	0,00	
T2558	MASTER EN ESTRATEGIA Y GESTIÓN AMBIENTAL Art. 45 a) TRLHPGV	0,00	9.000,00	9.000,00	0,00	
T2768	CONV. INV. INDIC. SOC. Y AGENDA 21 REGIONAL Convenio	0,00	121.944,03	121.944,03	0,00	
T2828	CONV. BANCO GERMOPLASMA FLORA SILVESTRE Convenio	0,00	23.990,00	23.990,00	0,00	
T2831	CONV. ACTIVID. GESTIÓN PESCA CONTINENTAL Convenio	0,00	18.000,00	18.000,00	0,00	
T3110	RED DE CONTROL DE FITOPLACTON Convenio	0,00	40.900,00	40.900,00	0,00	
T3121	PROYECTOS INVESTIGACIÓN LIFE Art. 45 a) TRLHPGV	0,00	182.169,40	182.169,40	0,00	
T3132	MANTENIMIENTO DE SENDEROS Convenio	0,00	19.000,00	19.000,00	0,00	
T3279	CELEBRACIÓN SEMANA VERDE Y DIA DEL ARBOL Convenio	0,00	43.900,00	43.900,00	0,00	
T3344	TRANSFORM/ABANDONO CULTIVOS PEGO-OLIVA Orden c. Medio Ambiente 25/10/00	0,00	104.030,20	104.030,20	0,00	
T4807	AYUDA ELIMIN.RESTOS AGRIC.CULTIV.LEÑOSOS Orden Conselleria Medio Ambiente 13/05/02	0,00	22.814,42	22.814,42	0,00	
T4810	DESARROLLO RED DE CONTROL AEROBIOLOGICO Convenio	0,00	29.999,95	29.999,95	0,00	
T4811	CONTROL INSTALACIONES TRATAMIENTO DE RSU Art. 45 a) TRLHPGV	0,00	17.980,00	17.980,00	0,00	
T4812	CARACT.Y RECUP.SUELOS CONTAM.LIXIVIADOS Art. 45 a) TRLHPGV	0,00	30.100,00	30.100,00	0,00	
T4813	CARACT. NIVEL METALES PESADOS SUELOS CV Art. 45 a) TRLHPGV	0,00	30.100,00	30.100,00	0,00	

GENERALITAT VALENCIANA		TRANSFERENCIAS CORRIENTES CONCEDIDAS A LA FECHA 31 DE DICIEMBRE DE 2003			REFERENCIA : NPC0151 FECHA : 31/12/2003 HORA : 12:36:15 PAGINA : 43	
SECCION.....: 14		TERRITORIO Y VIVIENDA				
LINEA SUBV.	DESCRIPCION/ NORMATIVA	IMP. CONCEDIDO PENDIENTE DE LIQUIDAR 1/I	IMP. CONCEDIDO EN EL EJERCICIO	IMP. LIQUIDADO EN EL EJERCICIO	IMP. CONCEDIDO PEND. LIQUIDAR A 31/XII	
T4818	CONV. AYUDAS ESTUDIANTES EN PRACTICAS Convenio	0,00	27.903,21	27.903,21	0,00	
T4820	DESARR. ESTRATEGIA SOBRE CALIDAD DEL AIRE Art. 45 a) TRLHPGV	0,00	31.270,71	31.270,71	0,00	
T4823	CAMPAÑAS MUNICIP. SENSIBILIZACION RUIDO Convenio	0,00	100.100,00	100.100,00	0,00	
T4824	DIF. MEDIDAS PREV. INCENDIOS FORESTALES Orden Conselleria Medio Ambiente 27/05/02	0,00	39.234,81	39.234,81	0,00	
T4825	MEJORA CARTOGRAFIA RED NATURA 2000 Art. 45 a) TRLHPGV	0,00	51.920,00	51.920,00	0,00	
T4829	NORM. REGUL. LINEAS ELECT. TERRENO FORESTAL Convenio	0,00	12.000,00	12.000,00	0,00	
T4834	CAMPAÑA SENSIBILIZACION MEDIO AMBIENTE Convenio	0,00	921.298,46	921.298,46	0,00	
T4837	ORG. CONGRESO EUROPEO CONSERVACION FLORA Convenio	0,00	12.000,00	12.000,00	0,00	
T4838	EST. RECURSOS PISC. SALMONIDOS T. FLUVIALES Convenio	0,00	21.970,00	21.970,00	0,00	
T4840	DES. DIR. Y CRIT. ORDENAC. OFERTA TURIST. ENP Convenio	0,00	7.899,25	7.899,25	0,00	
T4841	DES. Y CONS. FUND. BUSEO MEJORA SOCIOECONOM Convenio	0,00	32.266,54	32.266,54	0,00	
T4847	FINANCIACION DE CURSOS FORESTALES Art. 45 a) TRLHPGV	0,00	114.917,23	114.917,23	0,00	
T4852	PART. CONSORCIOS PLANES ZONALES RESIDUOS Convenio	0,00	48.000,00	48.000,00	0,00	
T4855	MANTEN. C. BIODIVERSIDAD MARINA CAMPELLO Convenio	0,00	29.950,00	29.950,00	0,00	
T4861	REALIZACIÓN DEL PROYECTO FORMEDOZONE Convenio	0,00	131.734,71	131.734,71	0,00	

GENERALITAT VALENCIANA		TRANSFERENCIAS CORRIENTES CONCEDIDAS A LA FECHA 31 DE DICIEMBRE DE 2003				REFERENCIA : NPC0151 FECHA : 31/12/2003 HORA : 12:36:15 PAGINA : 44	
SECCION.....: 14		TERRITORIO Y VIVIENDA					
LINEA SUBV.	DESCRIPCION/ NORMATIVA	IMP. CONCEDIDO PENDIENTE DE LIQUIDAR 1/I	IMP. CONCEDIDO EN EL EJERCICIO	IMP. LIQUIDADADO EN EL EJERCICIO	IMP. CONCEDIDO PEND.LIQUIDAR A 31/XII		
T5010	ACCIONES MEDIOAMBIENTALES PAVACE Convenio	0,00	300.500,00	300.500,00	0,00		
T5011	ACCIONES MEDIOAMBIENTALES PAVACE Convenio	0,00	300.500,00	300.500,00	0,00		
X0302	EXPLOT.INSTITUTO VALENCIANO VIVIENDA SA Ley 10/2001, de 27 de diciembre	0,00	524.281,50	524.281,50	0,00		
TOTAL SECCION: 14		0,00	6.730.164,79	6.730.164,79	0,00		

GENERALITAT VALENCIANA		TRANSFERENCIAS CORRIENTES CONCEDIDAS A LA FECHA 31 DE DICIEMBRE DE 2003			REFERENCIA : NPC0151 FECHA : 31/12/2003 HORA : 12:36:15 PAGINA : 45	
SECCION.....: 16 BIENESTAR SOCIAL						
LINEA SUBV.	DESCRIPCION/ NORMATIVA	IMP. CONCEDIDO PENDIENTE DE LIQUIDAR 1/I	IMP. CONCEDIDO EN EL EJERCICIO	IMP. LIQUIDADO EN EL EJERCICIO	IMP. CONCEDIDO PEND. LIQUIDAR A 31/XII	
T0208	SUBV. A PERSONAS, INSTIT. Y OTRAS ENTID. Art. 45 c) TRLHPGV	0,00	53.700,00	53.700,00	0,00	
T0227	PENSIONES ASISTENCIALES R.D. 2620/81 Ley Presupuestos G.Estado	0,00	8.832.898,29	8.832.898,29	0,00	
T0228	ERRADICACIÓN POBREZA INS. PUEBLO GITANO Ley 5/97 Serv. Sociales Orden 11/12/01 de 19/12	0,00	24.367.965,76	24.367.965,76	0,00	
T0309	PLAN MEDIDAS INSERCIÓN SOCIAL D.Consell 132/90 O.Conselleria 11/12/01 de 20/12	0,00	4.201.821,51	4.201.821,51	0,00	
T0676	SERV. SOC. ESPECIALIZADOS DISCAPACITADOS Ley 5/97 Serv.Soc. Orden anual C.B.S. 22/11/01	0,00	25.959.259,03	25.959.259,03	0,00	
T1326	SERV. SOCIALES ESPECIALIZADOS 3ª EDAD Ley 5/97, Decreto 51/99 Orden anual 11/12/01	0,00	5.476.457,83	5.476.457,83	0,00	
T1327	CENT. ATENCIÓN ESPECIALIZ. SECTOR MENOR Ley 7/94, Ley 5/97, Decreto 51/99, O. 27/11/01	0,00	14.081.343,40	14.081.343,40	0,00	
T1329	C. ESPECI. SECTOR MUJER RIESGO SOCIAL Ley 5/97, Decreto 51/1999, Orden 15/04/02	0,00	1.660.681,56	1.660.681,56	0,00	
T1330	AYUDAS DE DESARROLLO PERSONAL Ley 1/1998 Elimín.Barrer. Orden 22/11/01	0,00	137.763,72	137.763,72	0,00	
T1331	INTEGRACIÓN SOCIAL PUEBLO GITANO Ley 5/97 Serv.Sociales Orden 11/12/01	0,00	781.395,87	781.395,87	0,00	
T1588	IVADIS CAMPAMENTOS Resolución CBS	0,00	613.030,00	613.030,00	0,00	
T1735	TERMALISMO SOCIAL Orden Convocatoria 10/12/01	0,00	934.185,00	934.185,00	0,00	
T1819	BECAS DE FORMACIÓN PARA POSTGRADUADOS Orden Convocatoria 09/04/01 y 02/05/02	0,00	225.498,01	225.498,01	0,00	
T1826	PROG. AYUDA ESTANC. RESIDENC. 3ª EDAD Orden Convocatoria Tª Edad 03/12/01	0,00	28.992.402,21	28.992.402,21	0,00	
T1827	PROGRAMAS ACCIÓN COMUNITARIA Ley 5/97 orden anual 11/12/01	0,00	1.273.724,10	1.273.724,10	0,00	

GENERALITAT VALENCIANA		TRANSFERENCIAS CORRIENTES CONCEDIDAS A LA FECHA 31 DE DICIEMBRE DE 2003			REFERENCIA : NPC0151 FECHA : 31/12/2003 HORA : 12:36:15 PAGINA : 46	
SECCION.....: 16 BIENESTAR SOCIAL						
LINEA SUBV.	DESCRIPCION/ NORMATIVA	IMP. CONCEDIDO PENDIENTE DE LIQUIDAR 1/I	IMP. CONCEDIDO EN EL EJERCICIO	IMP. LIQUIDADO EN EL EJERCICIO	IMP. CONCEDIDO PEND. LIQUIDAR A 31/XII	
T1839	CONV. RESIDENCIA TERCERA EDAD SEGORBE Convenio Residencia Tercera Edad Segorbe	0,00	746.240,00	746.240,00	0,00	
T1897	ATENC. DROG. PROBLEMAS JURÍDICO PENAL Ley 3/97 Plan Auton.Drog.Orden 21/11/01	0,00	92.400,00	92.400,00	0,00	
T2097	CENT. Y PROG. REINS. SOCIAL DROGODEP. Ley 3/97,Plan Autonóm.Drogod.Orden 21/11/01	0,00	1.425.364,40	1.425.364,40	0,00	
T2099	PREV. DROGODEP.Y OTRAS ADICCIONES Ley 3/97 Plan Autonóm.Drogod.Orden 21/11/01	0,00	1.360.388,00	1.360.388,00	0,00	
T2188	PROGRAMAS TERCERA EDAD Orden Convocatoria 11/12/01	0,00	870.263,98	870.263,98	0,00	
T2189	PROGRAMAS DISCAPACITADOS Orden Convocatoria 22/11/01	0,00	1.101.370,25	1.101.370,25	0,00	
T2190	SERV. SOC. ESPECIALIZ. ENFERMOS MENTALES Ley 5/97, Decreto 51/1999 Ord.C.B.S. 22/11/01	0,00	1.632.936,78	1.632.936,78	0,00	
T2191	PROGRAMA ENFERMOS MENTALES Orden anual Convocatoria 22/11/01	0,00	375.234,46	375.234,46	0,00	
T2192	CENTRO DE REEDUCACIÓN MENORES VILLENA Ley Orgánica 5/2000 y Resolución	0,00	2.605.109,00	2.605.109,00	0,00	
T2194	MEDIDAS JUDICIALES MENORES MEDIO ABIERTO Ley Orgánica 5/2000 y Orden 26/11/01	0,00	1.590.202,37	1.590.202,37	0,00	
T2196	ATENCIÓN PRIMERA INFANCIA (0-3 AÑOS) Orden Convocatoria 05/07/02	0,00	3.322.824,13	3.322.824,13	0,00	
T2229	CONVENIO FESORD Convenio FESORD	0,00	336.570,00	336.570,00	0,00	
T2353	INSTITUTO INVESTIGACIÓN DROGODEPENDENCIA Ley 3/97 Art.7.3,4 y 41 Plan Auton.Drog.Convenio	0,00	90.000,00	90.000,00	0,00	
T2468	BECAS PRÁCTICAS FORMATIVAS DISCAPACITADO Orden Convocatoria 05/12/01	0,00	296.723,53	296.723,53	0,00	
T2504	FOMENTO PROGRAMA DE ADOPCIONES Orden Convocatoria 26/11/01	0,00	288.450,00	288.450,00	0,00	

GENERALITAT VALENCIANA		TRANSFERENCIAS CORRIENTES CONCEDIDAS A LA FECHA 31 DE DICIEMBRE DE 2003			REFERENCIA : NPC0151 FECHA : 31/12/2003 HORA : 12:36:15 PAGINA : 47	
SECCION.....: 16 BIENESTAR SOCIAL						
LINEA SUBV.	DESCRIPCION/ NORMATIVA	IMP. CONCEDIDO PENDIENTE DE LIQUIDAR 1/I	IMP. CONCEDIDO EN EL EJERCICIO	IMP. LIQUIDADO EN EL EJERCICIO	IMP. CONCEDIDO PEND. LIQUIDAR A 31/XII	
T2506	ALQUILER PRIMERA VIVIENDA Orden Conselleria 22/11/01	0,00	38.125,34	38.125,34	0,00	
T2508	ORIENTACIÓN Y/O MEDIACIÓN FAMILIAR Orden Convocatoria 26/11/01	0,00	389.175,92	389.175,92	0,00	
T2639	RESIDENC-C.O. DISCAPACITADOS ORIOL Convenio 04/02/02	0,00	654.237,40	654.237,40	0,00	
T2670	CONV. RESIDENCIA TERCERA EDAD MORELLA Convenio 07/03/02	0,00	548.370,00	548.370,00	0,00	
T2676	RESID.-C.O. DISCAPACITADOS VILA-JOIOSA Addenda 30/01/02, Convenio de fecha 19/11/98	0,00	1.257.108,00	1.257.108,00	0,00	
T2682	CONV. C.O. DISCAPACITADOS DE ALDAIA Addenda 25/04/02 Convenio de fecha 15/12/98	0,00	478.550,00	478.550,00	0,00	
T2735	P.E.I.- ATENCIÓN INST. ENFERMOS MENTALES Ley 5/97 Serv.Sociales Orden 22/11/01	0,00	2.411.910,63	2.411.910,63	0,00	
T2736	P.E.I.- DE EMERGENCIA Y DESARROLLO PERSO Ley 5/97 Serv.Sociales Orden 11/12/01	0,00	141.463,03	141.463,03	0,00	
T2737	ACTUACIONES ALZHEIMER Orden Convocatoria 11/12/01	0,00	1.069.128,60	1.069.128,60	0,00	
T2739	PROGRAMAS RELACIONADOS FINES D.G. MUJER Orden Convocatoria 20/11/01	0,00	116.213,10	116.213,10	0,00	
T2740	PROGRAMAS ACOGIMIENTO FAMILIAR MENORES Ley 7/97, Ley 5/97, Orden 26/11/01	0,00	826.803,34	826.803,34	0,00	
T2773	CONV. MTO. RESIDENCIAS "ASPADIS" Convenio 23/01/02	0,00	1.482.250,00	1.482.250,00	0,00	
T2786	PREVENCIÓN Y ATENCIÓN CASOS VIOLENCIA Orden Convocatoria 26/11/01	0,00	3.268,69	3.268,69	0,00	
T2790	CAMPAÑA SENSIBIL. IGUALDAD OPORTUNIDADES Orden Convocatoria 17/12/01	0,00	46.987,03	46.987,03	0,00	
T2792	CENTENARIO INTERN. MUJERES MEDITERRANEO Convenio 16/05/02	0,00	216.063,25	216.063,25	0,00	

GENERALITAT VALENCIANA		TRANSFERENCIAS CORRIENTES CONCEDIDAS A LA FECHA 31 DE DICIEMBRE DE 2003			REFERENCIA : NPC0151 FECHA : 31/12/2003 HORA : 12:36:15 PAGINA : 48		
SECCION.....: 16 BIENESTAR SOCIAL							
LINEA SUBV.	DESCRIPCION/ NORMATIVA	IMP. CONCEDIDO PENDIENTE DE LIQUIDAR 1/I	IMP. CONCEDIDO EN EL EJERCICIO	IMP. LIQUIDADO EN EL EJERCICIO	IMP. CONCEDIDO PEND. LIQUIDAR A 31/XII		
T3054	EVAL. PLAN IGUALD. OPORT. Y VIOLENCIA Convenio 23/05/02	0,00	70.100,00	70.100,00	0,00		
T3065	P.E.I.- ATENCIÓN INSTIT. DISCAPACITADOS Ley 5/97 Serv. Sociales. Orden 22/11/01	0,00	997.690,47	997.690,47	0,00		
T3099	ATENCION FAMILIA INFANCIA SITUAC. ESPEC. Orden Convocatoria 26/11/01	0,00	1.717.008,82	1.717.008,82	0,00		
T3341	CONV. HERMANITAS ANCIANOS DESAMPARADOS Convenio 27/03/02	0,00	751.270,00	751.270,00	0,00		
T3351	CENTRO PENYETA ROJA DE CASTELLON Ley 7/94, Ley 5/97, Convenio 09/04/02	0,00	654.010,00	654.010,00	0,00		
T3365	PLAN ESTRATÉGICO ASIST. SOCIO SANITARIA Convenio 26/07/02.	0,00	30.056,76	30.056,76	0,00		
T3377	PROGRAMA HOSPI-SPORT Ley 4/93 Convenio 8/05/02	0,00	12.000,00	12.000,00	0,00		
T4901	GRUPO VAL. DROGODEP. Y OTRAS ADICCIONES Convenio 08/02/02,	0,00	78.000,00	78.000,00	0,00		
T4906	SOCIEDAD ESPAÑOLA DE TOXICOMANIAS Convenio 03/06/02,	0,00	108.000,00	108.000,00	0,00		
T4907	PROY. INVEST. MATERIA DROGODEPENDENCIAS Orden 11/04/02,,R.10/07/02	0,00	13.075,00	13.075,00	0,00		
T4913	C. CONC. INSERC. SOCIAL DROGODEPENDIENTES Ley 3/97, D.51/99, Concierto 31/01/01,	0,00	1.483.356,35	1.483.356,35	0,00		
T4917	AYUDAS ACTIV. EXTRA-ESCOLARES COMP. FSE Orden Convocatoria 07/12/01	0,00	141.258,56	141.258,56	0,00		
T4949	CONV. CASA DE LA CARIDAD Convenio 23/05/02	0,00	90.150,00	90.150,00	0,00		
T4958	FORMAC. OCUPAC. COLECTIVOS MUJERES FSE Orden 07/12/01	0,00	14.701,60	14.701,60	0,00		
T4964	PREST. ECO. FAM. AGOG. URG.-DIAGNOSTICO Orden Convocatoria 03/12/01	0,00	177.113,20	177.113,20	0,00		

GENERALITAT VALENCIANA		TRANSFERENCIAS CORRIENTES CONCEDIDAS A LA FECHA 31 DE DICIEMBRE DE 2003			REFERENCIA : NPC0151 FECHA : 31/12/2003 HORA : 12:36:15 PAGINA : 49	
SECCION.....: 16 BIENESTAR SOCIAL						
LINEA SUBV.	DESCRIPCION/ NORMATIVA	IMP. CONCEDIDO PENDIENTE DE LIQUIDAR 1/I	IMP. CONCEDIDO EN EL EJERCICIO	IMP. LIQUIDADO EN EL EJERCICIO	IMP. CONCEDIDO PEND. LIQUIDAR A 31/XII	
T4965	P.I. ATENCION PROSTITUCION VALENCIA Convenio 05/05/02	0,00	63.110,00	63.110,00	0,00	
T4966	PREMIO VAL. SOLIDARIDAD Y VOLUNTARIADO Orden Convocatoria 26/11/02	0,00	12.020,24	12.020,24	0,00	
T4967	INSTITUTO PARA ESTUDIO DE LAS ADICCIONES Convenio 04/04/02	0,00	24.000,00	24.000,00	0,00	
T4968	FUNDACION INVESTIGACIONES BIOMÉDICAS Convenio 23/04/02	0,00	9.600,00	9.600,00	0,00	
T4969	CONV. DIPUT. PROV. CASTELLÓN Y VALENCIA Convenio 23/04/02	0,00	57.000,00	57.000,00	0,00	
T4971	PUNTO ENCUENTRO Convenio Orden 26/11/01	0,00	221.850,00	221.850,00	0,00	
T4973	PEI.ACOG.MENORES FAMILIA EXTENS/ALLEGADA Orden Convocatoria 03/12/01	0,00	2.032.350,56	2.032.350,56	0,00	
T4974	PEI ACOGIMIENTO MENORES FAMIL. EDUCADORA Orden Convocatoria 03/12/01	0,00	1.018.498,91	1.018.498,91	0,00	
T4975	CONV. AMNISTIA INTERNACIONAL Convenio 14/02/02	0,00	30.440,00	30.440,00	0,00	
T4976	PROG. ESPECIAL ATENCIÓN FAMILIA Y MENOR Orden Convocatoria 26/11/01	0,00	701.109,09	701.109,09	0,00	
T4977	PROGRAMA EQUAL Resolución 24/06/02	0,00	14.363,00	14.363,00	0,00	
T4978	C. EST. INTEGR. SOC. INMIGRANTES C.V. Convenio 27/03/02	0,00	390.660,00	390.660,00	0,00	
T4979	CONV. FUNDAC. VECINAL VTE. BLASCO IBAÑEZ Convenio 09/05/02	0,00	36.060,00	36.060,00	0,00	
T4980	CONV. ASOCIACIÓN GITANA MUJERES ROMÍ Convenio 17/09/02	0,00	43.500,85	43.500,85	0,00	
T4981	CONV. ASOC. GITANA MUJERES PROGRESISTAS Convenio 02/12/02	0,00	23.402,47	23.402,47	0,00	

GENERALITAT VALENCIANA		TRANSFERENCIAS CORRIENTES CONCEDIDAS A LA FECHA 31 DE DICIEMBRE DE 2003			REFERENCIA : NPC0151 FECHA : 31/12/2003 HORA : 12:36:15 PAGINA : 50		
SECCION.....: 16 BIENESTAR SOCIAL							
LINEA SUBV.	DESCRIPCION/ NORMATIVA	IMP. CONCEDIDO PENDIENTE DE LIQUIDAR 1/I	IMP. CONCEDIDO EN EL EJERCICIO	IMP. LIQUIDADO EN EL EJERCICIO	IMP. CONCEDIDO PEND. LIQUIDAR A 31/XII		
T4993	CONVENIO ASOCIACIÓN AMAS CASA TYRIUS Convenio 07/03/02	0,00	30.050,00	30.050,00	0,00		
T4999	CONV. FUNDAC. CV ESTUDIO DE LA VIOLENCIA Convenio 27/03/02	0,00	93.000,00	93.000,00	0,00		
T5310	CHEQUE VIVIENDA EN ALQUILER Orden Convocatoria	0,00	442.443,93	442.443,93	0,00		
T5318	CONV. DIP. VAL. TELEASIST. DOMICILIARIA Convenio	0,00	123.336,00	123.336,00	0,00		
T5319	DIP. CASTELLÓN TELEASIST.DOMICILIARIA Convenio 20/09/02	0,00	32.889,60	32.889,60	0,00		
T5323	CONV. CRUZ ROJA COMUNIDAD VALENCIANA Convenio	0,00	180.000,00	180.000,00	0,00		
T5325	FUNDACION SALUD COMUNIDAD PROYECTO MALVA Convenio	0,00	18.000,00	18.000,00	0,00		
T5326	ACTUACIONES FUNDACIÓN AEPA Convenio	0,00	90.000,00	90.000,00	0,00		
T5336	CONV. UNIVERSIDAD MIGUEL HERNÁNDEZ Convenio	0,00	24.040,00	24.040,00	0,00		
T5337	CONV. DIP. PROV. VAL. CENT. ESPEC. MUJER Convenio 28/10/02	0,00	105.300,00	105.300,00	0,00		
T5339	CONCURSOS FINES DIRECCIÓN GENERAL MUJER Orden Convocatoria	0,00	8.600,00	8.600,00	0,00		
T5340	PROGR. PREV. ATENCIÓN EXCLUSIÓN SOCIAL Orden Convocatoria	0,00	100.000,00	100.000,00	0,00		
T5342	CONV. UIMP CURSOS BIENESTAR SOCIAL Convenio	0,00	24.040,00	24.040,00	0,00		
T5344	VIVIENDAS TUTELADAS DISCAPACITADOS Orden anual Convocatoria	0,00	693.591,07	693.591,07	0,00		
T5345	VIVIENDAS TUTELADAS ENFERMOS MENTALES Orden anual Convocatoria	0,00	419.843,62	419.843,62	0,00		

GENERALITAT VALENCIANA		TRANSFERENCIAS CORRIENTES CONCEDIDAS A LA FECHA 31 DE DICIEMBRE DE 2003			REFERENCIA : NPC0151 FECHA : 31/12/2003 HORA : 12:36:15 PAGINA : 51	
SECCION.....: 16 BIENESTAR SOCIAL						
LINEA SUBV.	DESCRIPCION/ NORMATIVA	IMP. CONCEDIDO PENDIENTE DE LIQUIDAR 1/I	IMP. CONCEDIDO EN EL EJERCICIO	IMP. LIQUIDADO EN EL EJERCICIO	IMP. CONCEDIDO PEND. LIQUIDAR A 31/XII	
T5346	RESPIRO FAMILIAR Orden anual Convocatoria	0,00	104.448,26	104.448,26	0,00	
T5348	PREMIOS PROY. ACCESIBILIDAD FIN CARRERA Orden anual Convocatoria	0,00	24.000,00	24.000,00	0,00	
T5355	APOYO FUNC. ASOCIACIONES, ORGANIZACIONES Convenio	0,00	110.350,00	110.350,00	0,00	
T5356	APOYO ORG. INMIGRANTES EUR. NO COMUNIT. Convenio	0,00	55.150,00	55.150,00	0,00	
T5357	APOYO ORG. INMIGRANTES CONFESIÓN ISLAM Convenio	0,00	110.350,00	110.350,00	0,00	
T5358	APOYO FUNCIONAMIENTO CORPORAC. LOCALES Convenio	0,00	120.300,00	120.300,00	0,00	
T5373	CENTRO HOGAR INFANTIL PROVINC. ALICANTE Ley 7/94 y Ley 5/97	0,00	408.890,00	408.890,00	0,00	
T5374	AYUDA ECONÓMICA A FAMILIAS Orden Convocatoria	0,00	356.816,69	356.816,69	0,00	
T5387	CONVENIO FUNDACION OVSI Orden Convocatoria	0,00	90.152,00	90.152,00	0,00	
X0026	FINANCIACION OPERACIONES CORRIENTES IVAJ Ley 4/89 de 26.6.89, Convenio 06/02/02	0,00	13.824.050,00	13.824.050,00	0,00	
X4943	IVADIS-ALICANTE C. MENOR BAIX VINALOPÓ Convenio 25/02/02	0,00	615.040,00	615.040,00	0,00	
X4987	OPERACIONES CORRIENTES IVADIS Ley 9/2001 Medidas Fisc.Gest. Adm. Finan. y org.	0,00	14.652.450,00	14.652.450,00	0,00	
TOTAL SECCION: 16		0,00	187.278.744,57	187.278.744,57	0,00	

GENERALITAT VALENCIANA		TRANSFERENCIAS CORRIENTES CONCEDIDAS A LA FECHA 31 DE DICIEMBRE DE 2003				REFERENCIA : NPC0151 FECHA : 31/12/2003 HORA : 12:36:15 PAGINA : 52	
SECCION.....: 17		ACADEMIA VALENCIANA DE LA LENGUA					
LINEA SUBV.	DESCRIPCION/ NORMATIVA	IMP. CONCEDIDO PENDIENTE DE LIQUIDAR 1/I	IMP. CONCEDIDO EN EL EJERCICIO	IMP. LIQUIDADO EN EL EJERCICIO	IMP. CONCEDIDO PEND. LIQUIDAR A 31/XII		
T5402	AYUDAS INV. LINGÜÍSTICA S/VALENCIANO Acuerdo Pleno (art.27.1 rgto.) Conv. Publica	0,00	30.000,00	30.000,00	0,00		
T5403	BECAS PARA PRACTICAS EN DOCUMENTACION Acuerdo Pleno (art.27.1 rgto.) Conv. Publica	0,00	57.600,00	57.600,00	0,00		
T5404	AYUDAS DIFUSIÓN Y PROMOCIÓN VALENCIANO Acuerdo Pleno (art.27.1 rgto.) Conv. Publica	0,00	24.000,00	24.000,00	0,00		
T5405	CONVENIOS Y COLABORACIONES Art. 22 del Reglamento de la A.V.L.	0,00	60.000,00	60.000,00	0,00		
TOTAL SECCION: 17		0,00	171.600,00	171.600,00	0,00		

GENERALITAT VALENCIANA		TRANSFERENCIAS CORRIENTES CONCEDIDAS A LA FECHA 31 DE DICIEMBRE DE 2003				REFERENCIA : NPC0151 FECHA : 31/12/2003 HORA : 12:36:15 PAGINA : 53	
SECCION.....: 19		SERVICIO DE LA DEUDA					
LINEA SUBV.	DESCRIPCION/ NORMATIVA	IMP. CONCEDIDO PENDIENTE DE LIQUIDAR 1/I	IMP. CONCEDIDO EN EL EJERCICIO	IMP. LIQUIDADADO EN EL EJERCICIO	IMP. CONCEDIDO PEND. LIQUIDAR A 31/XII		
T1358	SUBVENCIÓN GASTOS GESTIÓN DEUDA GV	0,00	901.500,00	901.500,00	0,00		
TOTAL SECCION: 19		0,00	901.500,00	901.500,00	0,00		

GENERALITAT VALENCIANA		TRANSFERENCIAS CORRIENTES CONCEDIDAS A LA FECHA 31 DE DICIEMBRE DE 2003			REFERENCIA : NPC0151 FECHA : 31/12/2003 HORA : 12:36:15 PAGINA : 54	
SECCION.....: 20		GASTOS DIVERSOS				
LINEA SUBV.	DESCRIPCION/ NORMATIVA	IMP. CONCEDIDO PENDIENTE DE LIQUIDAR 1/I	IMP. CONCEDIDO EN EL EJERCICIO	IMP. LIQUIDADO EN EL EJERCICIO	IMP. CONCEDIDO PEND. LIQUIDAR A 31/XII	
T2383	SUBV. FUNDACIÓN ESTUDIO DE LA VIOLENCIA Convenio	0,00	510.860,00	510.860,00	0,00	
T2586	INICIATIVAS COMUNITARIAS Y PROGRAMAS EU. O. 7/06/01, y 17/02/03, de la CEHE	0,00	3.264.209,94	3.264.209,94	0,00	
T2656	CONV. INSTITUCIONES FERIALES Convenio	0,00	139.554,71	139.554,71	0,00	
T2683	CONV. CONS. CAMARAS COM-PROP EMPRENDEDORES Convenio	0,00	584.720,00	584.720,00	0,00	
T2686	FUNDACIÓN G.V. -IBERDROLA Art. 45 a) TRLHPGV	0,00	238.550,00	238.550,00	0,00	
T5003	FUNDACIÓN BLASCO DE ALAGÓN Art. 45.a) TRLHPGV	0,00	161.070,00	161.070,00	0,00	
T5009	CONV G.V. CON LA CIERVAL Y CEOE Convenio	0,00	480.810,00	480.810,00	0,00	
T5013	FERIA MUESTRARIO INTERNACIONAL Convenio	0,00	9.810.961,37	9.810.961,37	0,00	
T5204	SUBVENCIÓN CENTRO/ÁREA DE FORMACIÓN Convenio	0,00	2.313.896,60	2.313.896,60	0,00	
X0153	OP.CORRIENTES AGENCIA V.TURISMO Nominativa Ley 7/91 Ptos. G.V.Dto.30/94 de 8-2-9	0,00	31.682.121,06	31.682.121,06	0,00	
X0590	RTVV Y SOCIEDADES GESTORAS Ley 7/84 de 4 de Julio	0,00	40.494.200,00	40.494.200,00	0,00	
X2379	SUBV. EXPLOT. PROY. CULTURAL CASTELLON Art. 45 a) TRLHPGV	0,00	4.647.217,00	4.647.217,00	0,00	
TOTAL SECCION: 20		0,00	94.328.170,68	94.328.170,68	0,00	

GENERALITAT VALENCIANA		TRANSFERENCIAS CORRIENTES CONCEDIDAS A LA FECHA 31 DE DICIEMBRE DE 2003				REFERENCIA : NPC0151 FECHA : 31/12/2003 HORA : 12:36:15 PAGINA : 55	
SECCION.....: 60		CENTRO GESTOR.TESORERIA					
LINEA SUBV.	DESCRIPCION/ NORMATIVA		IMP. CONCEDIDO PENDIENTE DE LIQUIDAR 1/I	IMP. CONCEDIDO EN EL EJERCICIO	IMP. LIQUIDADADO EN EL EJERCICIO	IMP. CONCEDIDO PEND. LIQUIDAR A 31/XII	
TOTAL			0,00	3.055.386.285,97	3.055.386.285,97		0,00



4

4. MEMORIA

4.D- INFORMACIÓN SOBRE LA EJECUCIÓN DEL GASTO PÚBLICO

4.D.5- Personal

PERSONAL

CATEGORIAS	Nº DE PERCEPTORES	IMPORTES
Altos cargos	137	5.915.526,51
Personal funcionario	92.444	2.265.084.708,74
Personal laboral	5.014	75.496.669,67
Personal eventual	120	2.815.382,08
Otros	34.078	562.301.561,12
TOTALES	131.793	2.911.613.848,12

GRUPOS	Nº DE PERCEPTORES
A	38.004
B	50.657
C	6.229
D	24.489
E	12.054
OTROS	360
TOTALES	131.793

Los datos de personal son obtenidos de la aplicación de Nómina del personal de la Generalitat Valenciana, a continuación se presenta el detalle de la información del personal de Instituciones Sanitarias que se encuentra agregada al del resto del personal en el cuadro anterior.

369

PERSONAL DE INSTITUCIONES SANITARIAS

CATEGORIAS	Nº DE PERCEPTORES	IMPORTES
Altos cargos	0	0,00
Personal funcionario	25.796	659.929.036,24
Personal laboral	29	481.646,72
Personal eventual	0	0,00
Otros	34.047	562.204.422,97
TOTALES	59.872	1.222.615.105,93

GRUPOS	Nº DE PERCEPTORES
A	14.215
B	18.751
C	2.570
D	16.796
E	7.540
OTROS	0
TOTALES	59.872

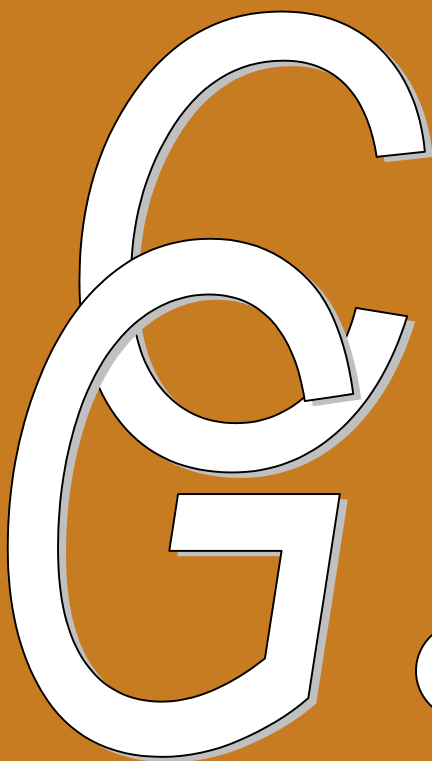

4

4. MEMORIA

4.D- INFORMACIÓN SOBRE LA EJECUCIÓN DEL GASTO PÚBLICO

4.D.6- Acreedores por operaciones pendientes de aplicar a presupuesto

371

**ACREEDORES POR OPERACIONES PENDIENTES
DE APLICAR A PRESUPUESTO**

APLICACIÓN PRESUPUESTARIA	DENOMINACIÓN	IMPORTE
227.07	Estudios y trabajos técnicos	195,24
Total 27	Material, suministros y otros	195,24
TOTAL SECCIÓN 09- CULTURA, EDUCACIÓN Y DEPORTE		195,24
202.01	Arrendamientos de edificios y otras construcciones.	45.348,11
203.01	Arrendamientos de maquinaria.	355.621,32
203.03	Arrendamientos de utillaje	4.867,71
205.01	Arrendamientos de mobiliario y enseres	16.656,66
206.01	Arrendamientos de equipos procesos de información	77.148,96
208.01	Arrendamientos de otro inmovilizado material	7.650,44
Total 20	Arrendamientos y cánones	507.293,20
212.02	Edificios y otras construcciones- Administrativos	14.981,30
213.01	Maquinaria	675.723,25
213.02	Instalaciones	301.896,61
213.05	De material sanitario	145.958,40
214.01	Elementos de transporte	518,00
215.01	Mobiliario y enseres	1.960,52
215.05	De material sanitario	803,36
216.01	Equipos para procesos de información	637.004,05
219.01	Otro inmovilizado material	302,87
Total 21	Reparaciones, mantenimiento y conservación	1.779.148,36
221.01	Energía eléctrica	58.822,51
221.04	Combustible	24.040,68
221.14	Material sanitario para consumo y reposición	5.213,89
221.99	Otros suministros	57.394,36
222.01	Comunicaciones- Telefónicas	3.748,64
222.02	Comunicaciones- Postales y telegráficas	2.000,00
222.99	Comunicaciones- Otras	4.054,43
223.99	Transportes- Otros	37.815,08
226.01	Atenciones protocolarias y representativas	122,44
227.01	Limpieza y aseo	4.320.973,47
227.02	Seguridad	682.756,90
227.04	Postales y de mensajería	22.414,71
227.05	Custodia, depósito y almacenaje	3.415,20
227.07	Estudios y trabajos técnicos	34.283,40
227.08	Servicios contratados de comedor	221.532,44
227.15	En el exterior	29.749,74
227.99	Otros	232.275,92
Total 22	Material, suministros y otros	5.740.613,81
252.04	De Entidades privadas	217.527,81
253.02	Conciertos club diálisis	306.385,47
254.99	Otros servicios con especialistas	12.194,89
255.01	Servicios concertados con ambulancias	1.838.466,99
Total 25	Conciertos de asistencia sanitaria	2.374.575,16
460.01	A Ayuntamientos	195.888,38
Total 46	Transferencias corrientes- a Corporaciones locales	195.888,38
623.02	Instalaciones	89.879,42
Total 62	Invers. nueva asoci. al funcion. operativo servicios	89.879,42
TOTAL SECCIÓN 10- SANIDAD		10.687.398,33

APLICACIÓN PRESUPUESTARIA	DENOMINACIÓN	IMPORTE
460.01	A Ayuntamientos	49.088,73
469.01	A otras Entidades locales	6.000,00
Total 46	Transferencias corrientes- a Corporaciones locales	55.088,73
470.01	A Empresas privadas	714.356,22
Total 47	A Empresas privadas.	714.356,22
481.01	A instituciones y organismos sin fines de lucro	868.849,08
Total 48	Transf. corrientes- a familias e inst. sin fines lucro	868.849,08
TOTAL SECCIÓN 11- INDUSTRIA, COMERCIO Y TURISMO.		1.638.294,03
202.01	Arrendamientos de edificios y otras construcciones	49.688,80
203.02	Arrendamientos de instalaciones.	2.263,17
Total 20	Arrendamientos y cánones	51.951,97
216.01	Equipos para procesos de información	1.330,40
Total 21	Reparaciones, mantenimiento y conservación	1.330,40
220.01	Material de oficina- Ordinario no inventariable	261,71
220.02	Prensa, revistas, libros y otras publicaciones	3.750,24
220.03	Material informático no inventariable	1.107,83
221.99	Otros suministros	62,85
222.02	Comunicaciones- Postales y telegráficas	7.285,78
223.99	Transportes- Otros	780,85
225.02	Tributos- Autonómicos	328,40
226.02	Publicidad y propaganda	40.212,37
226.06	Reuniones y conferencias, celebración de actos y cursos	4.725,00
227.99	Trabajos realiz. por otras empresas y profesion.- Otros	3.531,32
Total 22	Material, suministros y otros	62.046,35
230.02	Dietas- Del personal	18,63
Total 23	Indemnizaciones por razón de servicio	18,63
440.01	A entes y empresas públ. con ppto. consol. de la G.V.	90.000,00
440.02	A entes y empresas públ. con ppto. no consol. de G.V.	50.404,42
Total 44	Transf. corrientes- a Empresas públ. y fund. GV.	140.404,42
460.01	A Ayuntamientos	593.769,88
469.01	A otras Entidades locales	2.464,78
Total 46	Transferencias corrientes- a Corporaciones locales	596.234,66
470.01	A Empresas privadas	598.855,17
Total 47	Transferencias corrientes- a Empresas privadas	598.855,17
480.01	A familias	2.400,00
481.01	A instituciones y organismos sin fines de lucro	634.553,70
Total 48	Transf. corrientes- a familias e instuc. sin fines lucro	636.953,70
609.01	Otras inversiones nuevas	13.841,34
Total 60	Inv.nueva en infraestruct. y bienes destin. a uso gnal.	13.841,34
622.02	Edificios y otras construcciones- Administrativos	1.621,81
625.03	Enseres	328,95
628.01	Otro inmovilizado material	580,97
Total 62	Invers. nueva asoci. al funcion. operativo servicios	2.531,73
633.02	Instalaciones	2.837,43
635.01	Mobiliario	1205,02
635.02	Equipos de oficina	751,48
636.01	Equipos para procesos de información	9.799,19
638.01	Otro inmovilizado material	377,8
Total 63	Invers. repos. asociada al funcion. operativo servicios	14.970,92
649.01	Otros	34.412,97
Total 64	Material, suministros y otros	34.412,97
TOTAL SECCIÓN 12- AGRICULTURA, PESCA Y ALIMENTACIÓN.		2.153.552,26

APLICACIÓN PRESUPUESTARIA	DENOMINACIÓN	IMPORTE
213.02	Instalaciones	2.708,60
Total 21	Material, suministros y otros	2.708,60
221.01	Energía eléctrica	1.786,40
221.02	Agua	64,09
Total 22	Material, suministros y otros	1.850,49
231.01	Locomoción-De altos cargos	780,01
Total 23	Material, suministros y otros	780,01
TOTAL SECCIÓN 16- BIENESTAR SOCIAL.		5.339,10
TOTAL		14.484.778,96



4

4. MEMORIA

4.D- INFORMACIÓN SOBRE LA EJECUCIÓN DEL GASTO PÚBLICO

4.D.7- Obligaciones de presupuestos cerrados

- Resumen por ejercicio
- Resumen por secciones
- Resumen por capítulos

GENERALITAT VALENCIANA	OBLIGACIONES DE PRESUPUESTOS CERRADOS A LA FECHA 31 DE DICIEMBRE DE 2003 R E S U M E N P O R E J E R C I C I O				REFERENCIA : NPC0023 FECHA : 31/12/2003 HORA : 08:59:38 PAGINA : 1		
	PRESUPUESTO.: 20032 EJERCICIOS CERRADOS: RESULTAS						
EJERCICIO	OBLIGACIONES PENDIENTES DE PAGO A 1/I	RECTIFICACION SALDO ENTRANTE Y ANULACIONES	TOTAL OBLIGACIONES %S/OBLIG. A 1/I	PAGOS REALIZADOS %S/ TOTAL O	OBLIGAC. PDTES. DE PAGO A 31/12 %S/ TOTAL O		
0000	888,30	0,00	888,30 100.00 %	0,00 0.00 %	888,30 100.00 %		
1990	30.773,41	17.429,35-	13.344,06 43.36 %	0,00 0.00 %	13.344,06 100.00 %		
1992	17.394.233,24	0,00	17.394.233,24 100.00 %	17.356.887,00 99.78 %	37.346,24 0.21 %		
1993	10.818,22	10.818,22-	0,00 0.00 %	0,00 0.00 %	0,00 0.00 %		
1994	1.140,07	0,00	1.140,07 100.00 %	0,00 0.00 %	1.140,07 100.00 %		
1995	6.010,12	6.010,12-	0,00 0.00 %	0,00 0.00 %	0,00 0.00 %		
1996	1.025,47	40,06-	985,41 96.09 %	0,00 0.00 %	985,41 100.00 %		
1997	8.325,78	1.742,60-	6.583,18 79.06 %	0,00 0.00 %	6.583,18 100.00 %		
1998	15.347,61	69,53-	15.278,08 99.54 %	7.052,49 46.16 %	8.225,59 53.83 %		
1999	31.949,12	4.953,66-	26.995,46 84.49 %	0,00 0.00 %	26.995,46 100.00 %		

GENERALITAT VALENCIANA		OBLIGACIONES DE PRESUPUESTOS CERRADOS A LA FECHA 31 DE DICIEMBRE DE 2003 R E S U M E N P O R E J E R C I C I O				REFERENCIA : NPC0023 FECHA : 31/12/2003 HORA : 08:59:38 PAGINA : 2
		PRESUPUESTO.: 20032 EJERCICIOS CERRADOS: RESULTAS				
EJERCICIO	OBLIGACIONES PENDIENTES DE PAGO A 1/I	RECTIFICACION SALDO ENTRANTE Y ANULACIONES	TOTAL OBLIGACIONES %S/OBLIG. A 1/I	PAGOS REALIZADOS %S/ TOTAL O	OBLIGAC. PDTES. DE PAGO A 31/12 %S/ TOTAL O	
2000	2.272.731,84	315.235,35-	1.957.496,49 86.12 %	31.861,24 1.62 %	1.925.635,25 98.37 %	
2001	1.650.449,90	122.048,26-	1.528.401,64 92.60 %	1.336.143,99 87.42 %	192.257,65 12.57 %	
2002	1436.077.794,65	3.518.395,95-	1432.559.398,70 99.75 %	1425.379.308,85 99.49 %	7.180.089,85 0.50 %	
TOTAL PRESUPUESTO	1457.501.487,73	3.996.743,10-	1453.504.744,63 99.72 %	1444.111.253,57 99.35 %	9.393.491,06 0.64 %	

GENERALITAT VALENCIANA		OBLIGACIONES DE PRESUPUESTOS CERRADOS A LA FECHA 31 DE DICIEMBRE DE 2003 RESUMEN POR SECCIONES				REFERENCIA : NPC0023 FECHA : 31/12/2003 HORA : 09:43:25 PAGINA : 1		
		PRESUPUESTO.: 20032 EJERCICIOS CERRADOS: RESULTAS						
SEC.	DENOMINACION	OBLIGACIONES PENDIENTES DE PAGO A 1/I	RECTIFICACION SALDO ENTRANTE Y ANULACIONES	TOTAL OBLIGACIONES %S/OBLIG. A 1/I	PAGOS REALIZADOS %S/ TOTAL O	OBLIGAC. PDTES. DE PAGO A 31/12 %S/ TOTAL O		
01	CORTES VALENCIANAS	10.409.369,00	0,00	10.409.369,00 100.00 %	10.409.369,00 100.00 %	0,00 0.00 %		
02	SINDICATURA DE CUENTAS	926.805,50	0,00	926.805,50 100.00 %	926.805,50 100.00 %	0,00 0.00 %		
03	CONSEJO VALENCIANO DE CULTURA	1.046.266,00	0,00	1.046.266,00 100.00 %	1.046.266,00 100.00 %	0,00 0.00 %		
05	CONSELLERIA DE PRESIDENCIA	60.001.352,46	22.895,66-	59.978.456,80 99.96 %	59.978.456,49 99.99 %	0,31 0.00 %		
06	ECONOMÍA, HACIENDA Y EMPLEO	43.880.868,04	2.237.682,60-	41.643.185,44 94.90 %	35.201.671,09 84.53 %	6.441.514,35 15.46 %		
07	JUSTICIA Y ADMINIST.PÚBLICAS	46.177.882,40	6.990,50-	46.170.891,90 99.98 %	46.161.698,01 99.98 %	9.193,89 0.01 %		
08	INFRAESTR.Y TRANSPORTE	361.226.700,71	23.140,36-	361.203.560,35 99.99 %	359.399.324,21 99.50 %	1.804.236,14 0.49 %		
09	CULTURA, EDUCACIÓN Y DEPORTE	187.856.511,63	937.698,85-	186.918.812,78 99.50 %	186.790.007,24 99.93 %	128.805,54 0.06 %		
10	SANIDAD	334.165.942,13	384.938,28-	333.781.003,85 99.88 %	333.182.273,01 99.82 %	598.730,84 0.17 %		
11	INDUSTRIA, COMERCIO Y TURISMO	94.122.998,19	1.859,00-	94.121.139,19 99.99 %	94.117.042,09 99.99 %	4.097,10 0.00 %		

GENERALITAT VALENCIANA		OBLIGACIONES DE PRESUPUESTOS CERRADOS A LA FECHA 31 DE DICIEMBRE DE 2003 R E S U M E N P O R S E C C I O N E S				REFERENCIA : NPC0023 FECHA : 31/12/2003 HORA : 09:43:25 PAGINA : 2	
		PRESUPUESTO.: 20032 EJERCICIOS CERRADOS: RESULTAS					
SEC.	DENOMINACION	OBLIGACIONES PENDIENTES DE PAGO A 1/I	RECTIFICACION SALDO ENTRANTE Y ANULACIONES	TOTAL OBLIGACIONES %S/OBLIG. A 1/I	PAGOS REALIZADOS %S/ TOTAL O	OBLIGAC. PDTES. DE PAGO A 31/12 %S/ TOTAL O	
12	AGRICULTURA PESCA Y ALIMENTACIÓN	146.413.035,41	54,93-	146.412.980,48 99.99 %	146.412.092,18 99.99 %	888,30 0.00 %	
13	EMPLEO	1.335,29	0,00	1.335,29 100.00 %	0,00 0.00 %	1.335,29 100.00 %	
14	TERRITORIO Y VIVIENDA	49.506.236,40	7.302,32-	49.498.934,08 99.98 %	49.480.074,29 99.96 %	18.859,79 0.03 %	
16	BIENESTAR SOCIAL	80.326.190,53	363.362,38-	79.962.828,15 99.54 %	79.583.524,58 99.52 %	379.303,57 0.47 %	
19	SERVICIO DE LA DEUDA	17.699.564,93	0,00	17.699.564,93 100.00 %	17.699.564,93 100.00 %	0,00 0.00 %	
20	GASTOS DIVERSOS	23.740.429,11	10.818,22-	23.729.610,89 99.95 %	23.723.084,95 99.97 %	6.525,94 0.02 %	
	TOTAL PRESUPUESTO	1457.501.487,73	3.996.743,10-	1453.504.744,63 99.72 %	1444.111.253,57 99.35 %	9.393.491,06 0.64 %	

GENERALITAT VALENCIANA		OBLIGACIONES DE PRESUPUESTOS CERRADOS A LA FECHA 31 DE DICIEMBRE DE 2003 RESUMEN POR CAPITULO S				REFERENCIA : NPC0023 FECHA : 31/12/2003 HORA : 09:35:49 PAGINA : 1	
		PRESUPUESTO.: 20032 EJERCICIOS CERRADOS: RESULTAS					
CAP.	DENOMINACION	OBLIGACIONES PENDIENTES DE PAGO A 1/I	RECTIFICACION SALDO ENTRANTE Y ANULACIONES	TOTAL OBLIGACIONES %S/OBLIG. A 1/I	PAGOS REALIZADOS %S/ TOTAL O	OBLIGAC. PDTES. DE PAGO A 31/12 %S/ TOTAL O	
1	Gastos de personal	6.837.289,22	0,00	6.837.289,22 100.00 %	6.816.271,38 99.69 %	21.017,84 0.30 %	
2	Compra bienes corr.y gtos. funcionamiento	359.809.194,49	462.804,62-	359.346.389,87 99.87 %	358.704.188,02 99.82 %	642.201,85 0.17 %	
3	Gastos financieros	23.220.630,57	17.718,02-	23.202.912,55 99.92 %	22.407.814,70 96.57 %	795.097,85 3.42 %	
4	Transferencias corrientes	368.234.586,13	3.190.006,73-	365.044.579,40 99.13 %	361.657.197,49 99.07 %	3.387.381,91 0.92 %	
6	Inversiones reales	405.047.126,51	41.885,32-	405.005.241,19 99.98 %	404.710.274,36 99.92 %	294.966,83 0.07 %	
7	Transferencias de capital	292.926.166,90	284.328,41-	292.641.838,49 99.90 %	288.389.013,71 98.54 %	4.252.824,78 1.45 %	
8	Activos financieros	1.426.493,91	0,00	1.426.493,91 100.00 %	1.426.493,91 100.00 %	0,00 0.00 %	
	TOTAL PRESUPUESTO	1457.501.487,73	3.996.743,10-	1453.504.744,63 99.72 %	1444.111.253,57 99.35 %	9.393.491,06 0.64 %	



4

4. MEMORIA

4.D- INFORMACIÓN SOBRE LA EJECUCIÓN DEL GASTO PÚBLICO

4.D.8- Compromisos de gasto con cargo a presupuestos de ejercicios posteriores

- Resumen por sección/capítulo
- Por orgánica/funcional/económica

GENERALITAT VALENCIANA	COMPROMISOS DE GASTO CON CARGO A PRESUPUESTOS DE EJERCICIOS POSTERIORES A LA FECHA 31 DE DICIEMBRE DE 2003 (RESUMEN SECCIÓN - PROGRAMA - CAPITULO)	FECHA: 31/12/2003
---------------------------	---	-------------------

SECCIÓN	CAPITULO	ANUALIDAD 2004	ANUALIDAD 2005	ANUALIDAD 2006	ANUALIDAD 2007	AN. POSTERIORES
05.- PRESIDENCIA DE LA GENERALITAT	II IV VI	3.076.506,73 103.074,68 3.774.066,04	170.017,03 0,00 570.000,00	0,00 0,00 0,00	0,00 0,00 0,00	0,00 0,00 0,00
TOTAL 05		6.953.647,45	740.017,03	0,00	0,00	0,00
06.- ECONOMIA, HACIENDA Y EMPLEO	II VI VII	3.027.744,15 7.310.601,72 66.581,39	295.771,09 3.380.101,49 0,00	0,00 0,00 0,00	0,00 0,00 0,00	0,00 0,00 0,00
TOTAL 06		10.404.927,26	3.675.872,58	0,00	0,00	0,00
07.- JUSTICIA Y ADMONES. PÚBLICAS	II VI	10.403.904,55 18.685.247,70	117.236,43 21.734.085,58	0,00 28.556.976,49	0,00 18.571.480,74	0,00 56.617.137,74
TOTAL 07		29.089.152,25	21.851.322,01	28.556.976,49	18.571.480,74	56.617.137,74
08.- INFRAESTRUCTURAS Y TRANSPORTE	II III VI VII	2.807.440,45 922.129,96 247.010.475,16 69.582.321,26	922.982,53 627.076,45 121.684.460,49 58.530.182,54	0,00 5.786.942,15 78.557.598,12 17.113.679,47	0,00 6.172.906,94 48.724.229,06 2.480.303,64	0,00 7.431.718,85 80.239.564,39 0,00
TOTAL 08		320.322.366,83	181.764.702,01	101.458.219,74	57.377.439,64	87.671.283,24
09.- CULTURA, EDUCACIÓN Y DEPORTE	II IV VI VII	38.517.345,49 4.989.403,46 33.014.883,68 55.056.553,20	6.413.578,74 3.815.575,44 5.352.284,63 50.271.451,91	4.295.893,43 3.791.636,31 158.977,32 39.773.840,40	2.357.279,82 3.768.090,71 0,00 29.884.861,05	0,00 3.778.962,78 0,00 31.931.385,13
TOTAL 09		131.578.185,83	65.852.890,72	48.020.347,46	36.010.231,58	35.710.347,91
10.- SANIDAD	II VI VII	263.233.207,18 31.641.393,25 6.460.880,12	222.741.049,97 4.368.889,87 4.557.686,42	183.547.266,50 0,00 0,00	183.360.402,54 0,00 0,00	502.152.176,75 0,00 0,00
TOTAL 10		301.335.480,55	231.667.626,26	183.547.266,50	183.360.402,54	502.152.176,75
11.- INDUSTRIA, COMERCIO Y ENERGÍA	II VI VII	519.798,43 21.899,22 3.175.476,12	60.365,00 0,00 420.710,00	0,00 0,00 0,00	0,00 0,00 0,00	0,00 0,00 0,00

GENERALITAT VALENCIANA	COMPROMISOS DE GASTO CON CARGO A PRESUPUESTOS DE EJERCICIOS POSTERIORES A LA FECHA 31 DE DICIEMBRE DE 2003 (RESUMEN SECCIÓN - PROGRAMA - CAPITULO)					FECHA: 31/12/2003
SECCIÓN	CAPITULO	ANUALIDAD 2004	ANUALIDAD 2005	ANUALIDAD 2006	ANUALIDAD 2007	AN. POSTERIORES
TOTAL 11		3.717.173,77	481.075,00	0,00	0,00	0,00
12.- AGRICULTURA, PESCA Y ALIMENTACIÓN	II IV VI VII VIII	3.450.508,27 11.594.792,90 27.039.939,08 57.162.959,33 182.949,63	469.424,99 10.615.612,67 20.934.825,96 38.811.776,10 0,00	0,00 5.324.683,50 14.851.013,49 21.498.797,22 0,00	0,00 3.194.199,71 7.664.356,83 6.346.509,01 0,00	0,00 6.235.551,28 0,00 0,00 0,00
TOTAL 12		99.431.149,21	70.831.639,72	41.674.494,21	17.205.065,55	6.235.551,28
14.- TERRITORIO Y VIVIENDA	II IV VI VII	5.632.445,25 177.312,76 11.959.084,53 5.365.310,30	220.721,53 0,00 3.047.844,03 6.283.080,48	35.416,40 0,00 2.525.286,76 5.475.786,00	0,00 0,00 0,00 0,00	0,00 0,00 0,00 0,00
TOTAL 14		23.134.152,84	9.551.646,04	8.036.489,16	0,00	0,00
16.- BIENESTAR SOCIAL	II IV VI VII	58.529.409,53 18.880.933,48 7.035.922,01 10.940.868,14	43.149.743,56 14.234.319,64 443.218,13 2.634.494,86	21.364.720,45 0,00 0,00 90.000,00	5.244.168,14 0,00 0,00 0,00	0,00 0,00 0,00 0,00
TOTAL 16		95.387.133,16	60.461.776,19	21.454.720,45	5.244.168,14	0,00
19.- SERVICIO DE LA DEUDA	III IX	214.688.300,83 101.270.983,23	219.196.294,93 121.558.286,48	289.307.210,85 123.250.757,30	217.657.063,32 126.415.350,73	4.624.210.446,87 5.285.165.224,79
TOTAL 19		315.959.284,06	340.754.581,41	412.557.968,15	344.072.414,05	9.909.375.671,66
20.- GASTOS DIVERSOS	II IV VII VIII	4.759.991,06 1.992.704,16 1.803.039,16 5.511.957,83	0,00 0,00 0,00 2.002.530,26	0,00 0,00 0,00 1.502.530,26	0,00 0,00 0,00 0,00	0,00 0,00 0,00 0,00
TOTAL 20		14.067.692,21	2.002.530,26	1.502.530,26	0,00	0,00
TOTAL GENERALITAT VALENCIANA		1.351.380.345,42	989.635.679,23	846.809.012,42	661.841.202,24	10.597.762.168,58

GENERALITAT VALENCIANA	COMPROMISOS DE GASTO CON CARGO A PRESUPUESTOS DE EJERCICIOS POSTERIORES A LA FECHA 31 DE DICIEMBRE DE 2003 (RESUMEN SECCION - PROGRAMA - CAPITULO)	REFERENCIA : GAR228S FECHA : 31/12/2003 HORA : 14:36:01 PAGINA : 1
PRESUPUESTO...:2003-0 SECCION.....:05	CONSELLERIA DE PRESIDENCIA	

PROGRAMA	CAPITULO	DESCRIPCION	ANUALIDAD 2004	ANUALIDAD 2005	ANUALIDAD 2006	ANUALIDAD 2007	AN. POSTERIORES
11220	2	Compra bienes corr.y gtos.funcionamiento	406.000,00	0,00	0,00	0,00	0,00
11220	4	Transferencias corrientes	17.350,00	0,00	0,00	0,00	0,00
		TOTAL PROGRAMA 11220	423.350,00	0,00	0,00	0,00	0,00
11230	4	Transferencias corrientes	15.986,98	0,00	0,00	0,00	0,00
		TOTAL PROGRAMA 11230	15.986,98	0,00	0,00	0,00	0,00
11240	2	Compra bienes corr.y gtos.funcionamiento	669.600,00	0,00	0,00	0,00	0,00
11240	4	Transferencias corrientes	11.268,72	0,00	0,00	0,00	0,00
		TOTAL PROGRAMA 11240	680.868,72	0,00	0,00	0,00	0,00
11250	4	Transferencias corrientes	5.250,00	0,00	0,00	0,00	0,00
		TOTAL PROGRAMA 11250	5.250,00	0,00	0,00	0,00	0,00
12120	2	Compra bienes corr.y gtos.funcionamiento	669.595,51	0,00	0,00	0,00	0,00
12120	4	Transferencias corrientes	6.894,00	0,00	0,00	0,00	0,00
12120	6	Inversiones reales	78.802,00	0,00	0,00	0,00	0,00
		TOTAL PROGRAMA 12120	755.291,51	0,00	0,00	0,00	0,00

GENERALITAT VALENCIANA		COMPROMISOS DE GASTO CON CARGO A PRESUPUESTOS DE EJERCICIOS POSTERIORES A LA FECHA 31 DE DICIEMBRE DE 2003 (RESUMEN SECCION - PROGRAMA - CAPITULO)					REFERENCIA : GAR228S FECHA : 31/12/2003 HORA : 14:36:01 PAGINA : 2
PRESUPUESTO...:2003-0 SECCION.....:05		CONSELLERIA DE PRESIDENCIA					
PROGRAMA	CAPITULO	DESCRIPCION	ANUALIDAD 2004	ANUALIDAD 2005	ANUALIDAD 2006	ANUALIDAD 2007	AN. POSTERIORES
12160	2	Compra bienes corr.y gtos.funcionamiento	1.179.597,20	170.017,03	0,00	0,00	0,00
12160	6	Inversiones reales	3.695.264,04	570.000,00	0,00	0,00	0,00
		TOTAL PROGRAMA 12160	4.874.861,24	740.017,03	0,00	0,00	0,00
46210	4	Transferencias corrientes	3.424,98	0,00	0,00	0,00	0,00
		TOTAL PROGRAMA 46210	3.424,98	0,00	0,00	0,00	0,00
46220	2	Compra bienes corr.y gtos.funcionamiento	151.714,02	0,00	0,00	0,00	0,00
46220	4	Transferencias corrientes	42.900,00	0,00	0,00	0,00	0,00
		TOTAL PROGRAMA 46220	194.614,02	0,00	0,00	0,00	0,00
TOTAL SECCION 05			6.953.647,45	740.017,03	0,00	0,00	0,00

GENERALITAT VALENCIANA		COMPROMISOS DE GASTO CON CARGO A PRESUPUESTOS DE EJERCICIOS POSTERIORES A LA FECHA 31 DE DICIEMBRE DE 2003 (RESUMEN SECCION - PROGRAMA - CAPITULO)					REFERENCIA : GAR228S FECHA : 31/12/2003 HORA : 14:36:01 PAGINA : 3	
PRESUPUESTO....:2003-0 SECCION.....:06		ECONOMÍA, HACIENDA Y EMPLEO						
PROGRAMA	CAPITULO	DESCRIPCION	ANUALIDAD 2004	ANUALIDAD 2005	ANUALIDAD 2006	ANUALIDAD 2007	AN.POSTERIORES	
31510	2	Compra bienes corr.y gtos.funcionamiento	177.576,66	4.511,00	0,00	0,00	0,00	
		TOTAL PROGRAMA 31510	177.576,66	4.511,00	0,00	0,00	0,00	
45330	2	Compra bienes corr.y gtos.funcionamiento	1.541,18	0,00	0,00	0,00	0,00	
		TOTAL PROGRAMA 45330	1.541,18	0,00	0,00	0,00	0,00	
61110	2	Compra bienes corr.y gtos.funcionamiento	147.255,05	15.868,74	0,00	0,00	0,00	
		TOTAL PROGRAMA 61110	147.255,05	15.868,74	0,00	0,00	0,00	
61120	2	Compra bienes corr.y gtos.funcionamiento	456.565,05	0,00	0,00	0,00	0,00	
61120	6	Inversiones reales	1.765.144,96	354.111,80	0,00	0,00	0,00	
		TOTAL PROGRAMA 61120	2.221.710,01	354.111,80	0,00	0,00	0,00	
61210	2	Compra bienes corr.y gtos.funcionamiento	234.684,91	25.148,76	0,00	0,00	0,00	
61210	7	Transferencias de capital	66.581,39	0,00	0,00	0,00	0,00	
		TOTAL PROGRAMA 61210	301.266,30	25.148,76	0,00	0,00	0,00	
61220	2	Compra bienes corr.y gtos.funcionamiento	3.412,50	0,00	0,00	0,00	0,00	

GENERALITAT VALENCIANA		COMPROMISOS DE GASTO CON CARGO A PRESUPUESTOS DE EJERCICIOS POSTERIORES A LA FECHA 31 DE DICIEMBRE DE 2003 (RESUMEN SECCION - PROGRAMA - CAPITULO)					REFERENCIA : GAR228S FECHA : 31/12/2003 HORA : 14:36:01 PAGINA : 4	
PRESUPUESTO....:2003-0 SECCION.....:06		ECONOMÍA, HACIENDA Y EMPLEO						
PROGRAMA	CAPITULO	DESCRIPCION	ANUALIDAD 2004	ANUALIDAD 2005	ANUALIDAD 2006	ANUALIDAD 2007	AN.POSTERIORES	
		TOTAL PROGRAMA 61220	3.412,50	0,00	0,00	0,00	0,00	
61230	2	Compra bienes corr.y gtos.funcionamiento	510.661,07	0,00	0,00	0,00	0,00	
61230	6	Inversiones reales	5.545.456,76	3.025.989,69	0,00	0,00	0,00	
		TOTAL PROGRAMA 61230	6.056.117,83	3.025.989,69	0,00	0,00	0,00	
61240	2	Compra bienes corr.y gtos.funcionamiento	676.651,97	250.242,59	0,00	0,00	0,00	
		TOTAL PROGRAMA 61240	676.651,97	250.242,59	0,00	0,00	0,00	
61250	2	Compra bienes corr.y gtos.funcionamiento	9.244,15	0,00	0,00	0,00	0,00	
		TOTAL PROGRAMA 61250	9.244,15	0,00	0,00	0,00	0,00	
61280	2	Compra bienes corr.y gtos.funcionamiento	41.750,28	0,00	0,00	0,00	0,00	
		TOTAL PROGRAMA 61280	41.750,28	0,00	0,00	0,00	0,00	
61310	2	Compra bienes corr.y gtos.funcionamiento	768.401,33	0,00	0,00	0,00	0,00	
		TOTAL PROGRAMA 61310	768.401,33	0,00	0,00	0,00	0,00	
TOTAL SECCION 06			10.404.927,26	3.675.872,58	0,00	0,00	0,00	

GENERALITAT VALENCIANA		COMPROMISOS DE GASTO CON CARGO A PRESUPUESTOS DE EJERCICIOS POSTERIORES A LA FECHA 31 DE DICIEMBRE DE 2003 (RESUMEN SECCION - PROGRAMA - CAPITULO)					REFERENCIA : GAR228S FECHA : 31/12/2003 HORA : 14:36:01 PAGINA : 5	
PRESUPUESTO....:2003-0 SECCION.....:07		JUSTICIA Y ADMINISTRACIONES PÚBLICAS						
PROGRAMA	CAPITULO	DESCRIPCION	ANUALIDAD 2004	ANUALIDAD 2005	ANUALIDAD 2006	ANUALIDAD 2007	AN. POSTERIORES	
12130	2	Compra bienes corr.y gtos.funcionamiento	7.956,53	0,00	0,00	0,00	0,00	0,00
		TOTAL PROGRAMA 12130	7.956,53	0,00	0,00	0,00	0,00	0,00
12140	2	Compra bienes corr.y gtos.funcionamiento	19.891,33	0,00	0,00	0,00	0,00	0,00
		TOTAL PROGRAMA 12140	19.891,33	0,00	0,00	0,00	0,00	0,00
14110	2	Compra bienes corr.y gtos.funcionamiento	3.548.542,63	44.892,21	0,00	0,00	0,00	0,00
14110	6	Inversiones reales	18.509.465,94	21.734.085,58	28.556.976,49	18.571.480,74	56.617.137,74	
		TOTAL PROGRAMA 14110	22.058.008,57	21.778.977,79	28.556.976,49	18.571.480,74	56.617.137,74	
14120	2	Compra bienes corr.y gtos.funcionamiento	146.625,93	0,00	0,00	0,00	0,00	0,00
		TOTAL PROGRAMA 14120	146.625,93	0,00	0,00	0,00	0,00	0,00
22110	2	Compra bienes corr.y gtos.funcionamiento	6.434.179,06	17.625,24	0,00	0,00	0,00	0,00
22110	6	Inversiones reales	175.781,76	0,00	0,00	0,00	0,00	0,00
		TOTAL PROGRAMA 22110	6.609.960,82	17.625,24	0,00	0,00	0,00	0,00
22210	2	Compra bienes corr.y gtos.funcionamiento	238.752,54	54.718,98	0,00	0,00	0,00	0,00

GENERALITAT VALENCIANA		COMPROMISOS DE GASTO CON CARGO A PRESUPUESTOS DE EJERCICIOS POSTERIORES A LA FECHA 31 DE DICIEMBRE DE 2003 (RESUMEN SECCION - PROGRAMA - CAPITULO)					REFERENCIA : GAR228S FECHA : 31/12/2003 HORA : 14:36:01 PAGINA : 6	
PRESUPUESTO....:2003-0 SECCION.....:07		JUSTICIA Y ADMINISTRACIONES PÚBLICAS						
PROGRAMA	CAPITULO	DESCRIPCION	ANUALIDAD 2004	ANUALIDAD 2005	ANUALIDAD 2006	ANUALIDAD 2007	AN.POSTERIORES	
		TOTAL PROGRAMA 22210	238.752,54	54.718,98	0,00	0,00	0,00	
22220	2	Compra bienes corr.y gtos.funcionamiento	7.956,53	0,00	0,00	0,00	0,00	
		TOTAL PROGRAMA 22220	7.956,53	0,00	0,00	0,00	0,00	
TOTAL SECCION 07			29.089.152,25	21.851.322,01	28.556.976,49	18.571.480,74	56.617.137,74	

GENERALITAT VALENCIANA		COMPROMISOS DE GASTO CON CARGO A PRESUPUESTOS DE EJERCICIOS POSTERIORES A LA FECHA 31 DE DICIEMBRE DE 2003 (RESUMEN SECCION - PROGRAMA - CAPITULO)					REFERENCIA : GAR228S FECHA : 31/12/2003 HORA : 14:36:01 PAGINA : 7	
PRESUPUESTO...:2003-0 SECCION.....:08		INFRAESTRUCTURAS Y TRANSPORTE						
PROGRAMA	CAPITULO	DESCRIPCION	ANUALIDAD 2004	ANUALIDAD 2005	ANUALIDAD 2006	ANUALIDAD 2007	AN. POSTERIORES	
12160	2	Compra bienes corr.y gtos.funcionamiento	1.520.981,21	280.017,03	0,00	0,00	0,00	
12160	6	Inversiones reales	3.695.264,04	570.000,00	0,00	0,00	0,00	
		TOTAL PROGRAMA 12160	5.216.245,25	850.017,03	0,00	0,00	0,00	
43110	2	Compra bienes corr.y gtos.funcionamiento	24.343,72	0,00	0,00	0,00	0,00	
43110	6	Inversiones reales	34.903.183,12	8.862.690,59	9.024.115,13	545.010,96	0,00	
43110	7	Transferencias de capital	31.381.769,19	21.902.764,58	561.910,00	0,00	0,00	
		TOTAL PROGRAMA 43110	66.309.296,03	30.765.455,17	9.586.025,13	545.010,96	0,00	
43210	2	Compra bienes corr.y gtos.funcionamiento	5.159,61	0,00	0,00	0,00	0,00	
43210	6	Inversiones reales	3.000,00	0,00	0,00	0,00	0,00	
43210	7	Transferencias de capital	187.778,96	192.361,83	0,00	0,00	0,00	
		TOTAL PROGRAMA 43210	195.938,57	192.361,83	0,00	0,00	0,00	
44210	6	Inversiones reales	7.360.577,41	592.736,17	52.908,00	0,00	0,00	
44210	7	Transferencias de capital	6.465.419,26	3.250.000,00	0,00	0,00	0,00	
		TOTAL PROGRAMA 44210	13.825.996,67	3.842.736,17	52.908,00	0,00	0,00	

GENERALITAT VALENCIANA	COMPROMISOS DE GASTO CON CARGO A PRESUPUESTOS DE EJERCICIOS POSTERIORES A LA FECHA 31 DE DICIEMBRE DE 2003 (RESUMEN SECCION - PROGRAMA - CAPITULO)	REFERENCIA : GAR228S FECHA : 31/12/2003 HORA : 14:36:01 PAGINA : 8
---------------------------	---	---

PRESUPUESTO....:2003-0
SECCION.....:08

INFRAESTRUCTURAS Y TRANSPORTE

PROGRAMA	CAPITULO	DESCRIPCION	ANUALIDAD 2004	ANUALIDAD 2005	ANUALIDAD 2006	ANUALIDAD 2007	AN. POSTERIORES
51110	2	Compra bienes corr.y gtos.funcionamiento	78.215,66	0,00	0,00	0,00	0,00
		TOTAL PROGRAMA 51110	78.215,66	0,00	0,00	0,00	0,00
51210	6	Inversiones reales	30.552.139,30	1.016.140,34	26.151,39	0,00	0,00
51210	7	Transferencias de capital	9.355.077,79	9.149.650,22	9.090.879,43	0,00	0,00
		TOTAL PROGRAMA 51210	39.907.217,09	10.165.790,56	9.117.030,82	0,00	0,00
51310	2	Compra bienes corr.y gtos.funcionamiento	253.270,50	0,00	0,00	0,00	0,00
51310	3	Gastos financieros	922.129,96	627.076,45	5.786.942,15	6.172.906,94	7.431.718,85
51310	6	Inversiones reales	135.934.427,77	105.750.973,76	67.471.405,87	46.713.467,48	80.239.564,39
51310	7	Transferencias de capital	14.658.408,12	17.238.397,23	5.237.145,25	2.480.303,64	0,00
		TOTAL PROGRAMA 51310	151.768.236,35	123.616.447,44	78.495.493,27	55.366.678,06	87.671.283,24
51320	6	Inversiones reales	30.693.925,91	244.249,63	0,00	0,00	0,00
51320	7	Transferencias de capital	3.627.289,26	2.890.430,00	0,00	0,00	0,00
		TOTAL PROGRAMA 51320	34.321.215,17	3.134.679,63	0,00	0,00	0,00
51330	2	Compra bienes corr.y gtos.funcionamiento	80.173,50	0,00	0,00	0,00	0,00

GENERALITAT VALENCIANA		COMPROMISOS DE GASTO CON CARGO A PRESUPUESTOS DE EJERCICIOS POSTERIORES A LA FECHA 31 DE DICIEMBRE DE 2003 (RESUMEN SECCION - PROGRAMA - CAPITULO)					REFERENCIA : GAR228S FECHA : 31/12/2003 HORA : 14:36:01 PAGINA : 9	
PRESUPUESTO...:2003-0 SECCION.....:08		INFRAESTRUCTURAS Y TRANSPORTE						
PROGRAMA	CAPITULO	DESCRIPCION	ANUALIDAD 2004	ANUALIDAD 2005	ANUALIDAD 2006	ANUALIDAD 2007	AN. POSTERIORES	
51330	6	Inversiones reales	2.384.595,63	3.315.552,00	1.960.000,00	1.465.750,62	0,00	
		TOTAL PROGRAMA 51330	2.464.769,13	3.315.552,00	1.960.000,00	1.465.750,62	0,00	
51410	2	Compra bienes corr.y gtos.funcionamiento	9.379,61	0,00	0,00	0,00	0,00	
51410	6	Inversiones reales	126.988,96	507.223,28	23.017,73	0,00	0,00	
		TOTAL PROGRAMA 51410	136.368,57	507.223,28	23.017,73	0,00	0,00	
51430	2	Compra bienes corr.y gtos.funcionamiento	835.916,64	642.965,50	0,00	0,00	0,00	
51430	6	Inversiones reales	1.356.373,02	824.894,72	0,00	0,00	0,00	
		TOTAL PROGRAMA 51430	2.192.289,66	1.467.860,22	0,00	0,00	0,00	
73110	7	Transferencias de capital	3.906.578,68	3.906.578,68	2.223.744,79	0,00	0,00	
		TOTAL PROGRAMA 73110	3.906.578,68	3.906.578,68	2.223.744,79	0,00	0,00	
TOTAL SECCION 08			320.322.366,83	181.764.702,01	101.458.219,74	57.377.439,64	87.671.283,24	

GENERALITAT VALENCIANA		COMPROMISOS DE GASTO CON CARGO A PRESUPUESTOS DE EJERCICIOS POSTERIORES A LA FECHA 31 DE DICIEMBRE DE 2003 (RESUMEN SECCION - PROGRAMA - CAPITULO)					REFERENCIA : GAR228S FECHA : 31/12/2003 HORA : 14:36:01 PAGINA : 10	
PRESUPUESTO...:2003-0 SECCION.....:09		CULTURA, EDUCACIÓN Y DEPORTE						
PROGRAMA	CAPITULO	DESCRIPCION	ANUALIDAD 2004	ANUALIDAD 2005	ANUALIDAD 2006	ANUALIDAD 2007	AN.POSTERIORES	
42110	2	Compra bienes corr.y gtos.funcionamiento	63.676,27	0,00	0,00	0,00	0,00	
42110	6	Inversiones reales	871.862,54	32.221,03	0,00	0,00	0,00	
		TOTAL PROGRAMA 42110	935.538,81	32.221,03	0,00	0,00	0,00	
42140	2	Compra bienes corr.y gtos.funcionamiento	4.010.440,39	564.497,00	0,00	0,00	0,00	
42140	6	Inversiones reales	51.196,10	0,00	0,00	0,00	0,00	
		TOTAL PROGRAMA 42140	4.061.636,49	564.497,00	0,00	0,00	0,00	
42220	2	Compra bienes corr.y gtos.funcionamiento	13.313.037,86	1.570.412,39	1.480.437,88	610.276,54	0,00	
42220	4	Transferencias corrientes	1.682.854,07	1.475.977,69	1.475.977,69	1.475.977,69	1.475.977,69	
42220	6	Inversiones reales	8.342.466,98	352.270,38	0,00	0,00	0,00	
42220	7	Transferencias de capital	7.772.053,35	7.978.929,73	7.324.022,31	7.146.990,30	7.146.990,30	
		TOTAL PROGRAMA 42220	31.110.412,26	11.377.590,19	10.280.437,88	9.233.244,53	8.622.967,99	
42230	2	Compra bienes corr.y gtos.funcionamiento	19.157.611,60	4.133.790,37	2.815.455,55	1.747.003,28	0,00	
42230	4	Transferencias corrientes	2.674.277,75	2.339.597,75	2.315.658,62	2.292.113,02	2.302.985,09	
42230	6	Inversiones reales	11.960.089,02	640.306,09	0,00	0,00	0,00	

GENERALITAT VALENCIANA	COMPROMISOS DE GASTO CON CARGO A PRESUPUESTOS DE EJERCICIOS POSTERIORES A LA FECHA 31 DE DICIEMBRE DE 2003 (RESUMEN SECCION - PROGRAMA - CAPITULO)	REFERENCIA : GAR228S FECHA : 31/12/2003 HORA : 14:36:01 PAGINA : 11
PRESUPUESTO....:2003-0 SECCION.....:09	CULTURA, EDUCACIÓN Y DEPORTE	

PROGRAMA	CAPITULO	DESCRIPCION	ANUALIDAD 2004	ANUALIDAD 2005	ANUALIDAD 2006	ANUALIDAD 2007	AN. POSTERIORES
42230	7	Transferencias de capital	17.453.093,24	15.087.636,97	11.458.257,25	11.192.709,24	11.901.044,93
		TOTAL PROGRAMA 42230	51.245.071,61	22.201.331,18	16.589.371,42	15.231.825,54	14.204.030,02
42250	2	Compra bienes corr.y gtos.funcionamiento	159.032,51	0,00	0,00	0,00	0,00
		TOTAL PROGRAMA 42250	159.032,51	0,00	0,00	0,00	0,00
42260	2	Compra bienes corr.y gtos.funcionamiento	23.462,97	0,00	0,00	0,00	0,00
42260	4	Transferencias corrientes	632.271,64	0,00	0,00	0,00	0,00
		TOTAL PROGRAMA 42260	655.734,61	0,00	0,00	0,00	0,00
45210	2	Compra bienes corr.y gtos.funcionamiento	634.470,93	57.949,13	0,00	0,00	0,00
45210	6	Inversiones reales	1.390.995,43	0,00	0,00	0,00	0,00
		TOTAL PROGRAMA 45210	2.025.466,36	57.949,13	0,00	0,00	0,00
45410	2	Compra bienes corr.y gtos.funcionamiento	380.527,99	0,00	0,00	0,00	0,00
45410	6	Inversiones reales	1.182.638,16	153.000,00	158.977,32	0,00	0,00
45410	7	Transferencias de capital	17.285.445,70	16.619.848,78	13.840.433,07	7.193.051,51	7.324.255,76
		TOTAL PROGRAMA 45410	18.848.611,85	16.772.848,78	13.999.410,39	7.193.051,51	7.324.255,76

GENERALITAT VALENCIANA		COMPROMISOS DE GASTO CON CARGO A PRESUPUESTOS DE EJERCICIOS POSTERIORES A LA FECHA 31 DE DICIEMBRE DE 2003 (RESUMEN SECCION - PROGRAMA - CAPITULO)					REFERENCIA : GAR228S FECHA : 31/12/2003 HORA : 14:36:01 PAGINA : 12	
PRESUPUESTO....:2003-0 SECCION.....:09		CULTURA, EDUCACIÓN Y DEPORTE						
PROGRAMA	CAPITULO	DESCRIPCION	ANUALIDAD 2004	ANUALIDAD 2005	ANUALIDAD 2006	ANUALIDAD 2007	AN. POSTERIORES	
45710	2	Compra bienes corr.y gtos.funcionamiento	713.284,97	66.329,85	0,00	0,00	0,00	
45710	6	Inversiones reales	5.870.143,37	4.170.578,05	0,00	0,00	0,00	
45710	7	Transferencias de capital	12.545.960,91	10.585.036,43	7.151.127,77	4.352.110,00	5.559.094,14	
TOTAL PROGRAMA 45710			19.129.389,25	14.821.944,33	7.151.127,77	4.352.110,00	5.559.094,14	
45810	2	Compra bienes corr.y gtos.funcionamiento	61.800,00	20.600,00	0,00	0,00	0,00	
45810	6	Inversiones reales	3.345.492,08	3.909,08	0,00	0,00	0,00	
TOTAL PROGRAMA 45810			3.407.292,08	24.509,08	0,00	0,00	0,00	
TOTAL SECCION 09			131.578.185,83	65.852.890,72	48.020.347,46	36.010.231,58	35.710.347,91	

GENERALITAT VALENCIANA		COMPROMISOS DE GASTO CON CARGO A PRESUPUESTOS DE EJERCICIOS POSTERIORES A LA FECHA 31 DE DICIEMBRE DE 2003 (RESUMEN SECCION - PROGRAMA - CAPITULO)					REFERENCIA : GAR228S FECHA : 31/12/2003 HORA : 14:36:01 PAGINA : 13	
PRESUPUESTO...:2003-0 SECCION.....:10		SANIDAD						
PROGRAMA	CAPITULO	DESCRIPCION	ANUALIDAD 2004	ANUALIDAD 2005	ANUALIDAD 2006	ANUALIDAD 2007	AN. POSTERIORES	
31320	2	Compra bienes corr.y gtos.funcionamiento	62.129,60	5.177,46	0,00	0,00	0,00	
		TOTAL PROGRAMA 31320	62.129,60	5.177,46	0,00	0,00	0,00	
41110	2	Compra bienes corr.y gtos.funcionamiento	1.032.887,59	303.521,49	0,00	0,00	0,00	
		TOTAL PROGRAMA 41110	1.032.887,59	303.521,49	0,00	0,00	0,00	
41111	2	Compra bienes corr.y gtos.funcionamiento	437.540,10	0,00	0,00	0,00	0,00	
41111	6	Inversiones reales	1.422.619,69	0,00	0,00	0,00	0,00	
		TOTAL PROGRAMA 41111	1.860.159,79	0,00	0,00	0,00	0,00	
41120	7	Transferencias de capital	6.460.880,12	4.557.686,42	0,00	0,00	0,00	
		TOTAL PROGRAMA 41120	6.460.880,12	4.557.686,42	0,00	0,00	0,00	
41140	2	Compra bienes corr.y gtos.funcionamiento	203.392,45	74.856,73	0,00	0,00	0,00	
		TOTAL PROGRAMA 41140	203.392,45	74.856,73	0,00	0,00	0,00	
41210	2	Compra bienes corr.y gtos.funcionamiento	664.260,66	409.104,82	1.110,83	0,00	0,00	
		TOTAL PROGRAMA 41210	664.260,66	409.104,82	1.110,83	0,00	0,00	

GENERALITAT VALENCIANA		COMPROMISOS DE GASTO CON CARGO A PRESUPUESTOS DE EJERCICIOS POSTERIORES A LA FECHA 31 DE DICIEMBRE DE 2003 (RESUMEN SECCION - PROGRAMA - CAPITULO)					REFERENCIA : GAR228S FECHA : 31/12/2003 HORA : 14:36:01 PAGINA : 14	
PRESUPUESTO...:2003-0 SECCION.....:10		SANIDAD						
PROGRAMA	CAPITULO	DESCRIPCION	ANUALIDAD 2004	ANUALIDAD 2005	ANUALIDAD 2006	ANUALIDAD 2007	AN. POSTERIORES	
41221	2	Compra bienes corr.y gtos.funcionamiento	36.103.037,85	35.068.656,13	31.196.532,80	31.180.453,00	336.779.400,00	
41221	6	Inversiones reales	5.011.671,34	87.195,09	0,00	0,00	0,00	
		TOTAL PROGRAMA 41221	41.114.709,19	35.155.851,22	31.196.532,80	31.180.453,00	336.779.400,00	
41222	2	Compra bienes corr.y gtos.funcionamiento	179.737.896,24	141.772.836,82	104.396.920,24	99.449.852,35	66.468.100,00	
41222	6	Inversiones reales	7.533.993,96	0,00	0,00	0,00	0,00	
		TOTAL PROGRAMA 41222	187.271.890,20	141.772.836,82	104.396.920,24	99.449.852,35	66.468.100,00	
41223	2	Compra bienes corr.y gtos.funcionamiento	848.299,70	0,00	0,00	0,00	0,00	
		TOTAL PROGRAMA 41223	848.299,70	0,00	0,00	0,00	0,00	
41224	2	Compra bienes corr.y gtos.funcionamiento	39.620.122,04	43.581.034,83	47.934.888,62	52.723.571,88	98.904.676,75	
		TOTAL PROGRAMA 41224	39.620.122,04	43.581.034,83	47.934.888,62	52.723.571,88	98.904.676,75	
41225	2	Compra bienes corr.y gtos.funcionamiento	699.894,35	306.720,44	2.153,28	0,00	0,00	
		TOTAL PROGRAMA 41225	699.894,35	306.720,44	2.153,28	0,00	0,00	
41228	2	Compra bienes corr.y gtos.funcionamiento	3.300.102,44	1.219.141,25	15.660,73	6.525,31	0,00	

GENERALITAT VALENCIANA		COMPROMISOS DE GASTO CON CARGO A PRESUPUESTOS DE EJERCICIOS POSTERIORES A LA FECHA 31 DE DICIEMBRE DE 2003 (RESUMEN SECCION - PROGRAMA - CAPITULO)					REFERENCIA : GAR228S FECHA : 31/12/2003 HORA : 14:36:01 PAGINA : 15	
PRESUPUESTO...:2003-0 SECCION.....:10		SANIDAD						
PROGRAMA	CAPITULO	DESCRIPCION	ANUALIDAD 2004	ANUALIDAD 2005	ANUALIDAD 2006	ANUALIDAD 2007	AN. POSTERIORES	
		TOTAL PROGRAMA 41228	3.300.102,44	1.219.141,25	15.660,73	6.525,31	0,00	
41310	2	Compra bienes corr.y gtos.funcionamiento	523.644,16	0,00	0,00	0,00	0,00	
41310	6	Inversiones reales	17.673.108,26	4.281.694,78	0,00	0,00	0,00	
		TOTAL PROGRAMA 41310	18.196.752,42	4.281.694,78	0,00	0,00	0,00	
TOTAL SECCION 10			301.335.480,55	231.667.626,26	183.547.266,50	183.360.402,54	502.152.176,75	

GENERALITAT VALENCIANA		COMPROMISOS DE GASTO CON CARGO A PRESUPUESTOS DE EJERCICIOS POSTERIORES A LA FECHA 31 DE DICIEMBRE DE 2003 (RESUMEN SECCION - PROGRAMA - CAPITULO)					REFERENCIA : GAR228S FECHA : 31/12/2003 HORA : 14:36:01 PAGINA : 16	
PRESUPUESTO....:2003-0 SECCION.....:11		INDUSTRIA, COMERCIO Y TURISMO						
PROGRAMA	CAPITULO	DESCRIPCION	ANUALIDAD 2004	ANUALIDAD 2005	ANUALIDAD 2006	ANUALIDAD 2007	AN.POSTERIORES	
44310	2	Compra bienes corr.y gtos.funcionamiento	30.021,58	0,00	0,00	0,00	0,00	0,00
44310	6	Inversiones reales	4.800,00	0,00	0,00	0,00	0,00	0,00
		TOTAL PROGRAMA 44310	34.821,58	0,00	0,00	0,00	0,00	0,00
62210	2	Compra bienes corr.y gtos.funcionamiento	49.692,21	0,00	0,00	0,00	0,00	0,00
62210	6	Inversiones reales	9.600,00	0,00	0,00	0,00	0,00	0,00
62210	7	Transferencias de capital	2.845.476,12	420.710,00	0,00	0,00	0,00	0,00
		TOTAL PROGRAMA 62210	2.904.768,33	420.710,00	0,00	0,00	0,00	0,00
72110	2	Compra bienes corr.y gtos.funcionamiento	315.990,84	59.069,00	0,00	0,00	0,00	0,00
72110	6	Inversiones reales	4.800,00	0,00	0,00	0,00	0,00	0,00
		TOTAL PROGRAMA 72110	320.790,84	59.069,00	0,00	0,00	0,00	0,00
72210	2	Compra bienes corr.y gtos.funcionamiento	124.093,80	1.296,00	0,00	0,00	0,00	0,00
72210	6	Inversiones reales	2.699,22	0,00	0,00	0,00	0,00	0,00
72210	7	Transferencias de capital	330.000,00	0,00	0,00	0,00	0,00	0,00
		TOTAL PROGRAMA 72210	456.793,02	1.296,00	0,00	0,00	0,00	0,00

GENERALITAT VALENCIANA		COMPROMISOS DE GASTO CON CARGO A PRESUPUESTOS DE EJERCICIOS POSTERIORES A LA FECHA 31 DE DICIEMBRE DE 2003 (RESUMEN SECCION - PROGRAMA - CAPITULO)					REFERENCIA : GAR228S FECHA : 31/12/2003 HORA : 14:36:01 PAGINA : 17	
PRESUPUESTO...:2003-0 SECCION.....:11		INDUSTRIA, COMERCIO Y TURISMO						
PROGRAMA	CAPITULO	DESCRIPCION	ANUALIDAD 2004	ANUALIDAD 2005	ANUALIDAD 2006	ANUALIDAD 2007	AN.POSTERIORES	
TOTAL SECCION 11			3.717.173,77	481.075,00	0,00	0,00	0,00	

GENERALITAT VALENCIANA		COMPROMISOS DE GASTO CON CARGO A PRESUPUESTOS DE EJERCICIOS POSTERIORES A LA FECHA 31 DE DICIEMBRE DE 2003 (RESUMEN SECCION - PROGRAMA - CAPITULO)					REFERENCIA : GAR228S FECHA : 31/12/2003 HORA : 14:36:01 PAGINA : 18	
PRESUPUESTO...:2003-0 SECCION.....:12		AGRICULTURA PESCA Y ALIMENTACIÓN						
PROGRAMA	CAPITULO	DESCRIPCION	ANUALIDAD 2004	ANUALIDAD 2005	ANUALIDAD 2006	ANUALIDAD 2007	AN.POSTERIORES	
53110	2	Compra bienes corr.y gtos.funcionamiento	38.749,67	0,00	0,00	0,00	0,00	
53110	4	Transferencias corrientes	95.008,68	95.008,68	95.008,68	95.008,68	84.034,62	
53110	6	Inversiones reales	23.170.849,30	20.715.713,44	14.851.013,49	7.664.356,83	0,00	
53110	7	Transferencias de capital	27.065.374,67	14.948.421,65	7.477.803,30	6.346.509,01	0,00	
53110	8	Activos financieros	182.949,63	0,00	0,00	0,00	0,00	
		TOTAL PROGRAMA 53110	50.552.931,95	35.759.143,77	22.423.825,47	14.105.874,52	84.034,62	
54220	2	Compra bienes corr.y gtos.funcionamiento	1.928.710,62	238.126,60	0,00	0,00	0,00	
54220	4	Transferencias corrientes	294.171,38	107.977,82	0,00	0,00	0,00	
54220	6	Inversiones reales	246.000,00	0,00	0,00	0,00	0,00	
54220	7	Transferencias de capital	64.308,23	30.651,51	9.616,16	0,00	0,00	
		TOTAL PROGRAMA 54220	2.533.190,23	376.755,93	9.616,16	0,00	0,00	
71110	2	Compra bienes corr.y gtos.funcionamiento	710.492,82	0,00	0,00	0,00	0,00	
71110	6	Inversiones reales	631.877,80	0,00	0,00	0,00	0,00	
		TOTAL PROGRAMA 71110	1.342.370,62	0,00	0,00	0,00	0,00	

GENERALITAT VALENCIANA		COMPROMISOS DE GASTO CON CARGO A PRESUPUESTOS DE EJERCICIOS POSTERIORES A LA FECHA 31 DE DICIEMBRE DE 2003 (RESUMEN SECCION - PROGRAMA - CAPITULO)					REFERENCIA : GAR228S FECHA : 31/12/2003 HORA : 14:36:01 PAGINA : 19	
PRESUPUESTO.....:2003-0 SECCION.....:12		AGRICULTURA PESCA Y ALIMENTACIÓN						
PROGRAMA	CAPITULO	DESCRIPCION	ANUALIDAD 2004	ANUALIDAD 2005	ANUALIDAD 2006	ANUALIDAD 2007	AN. POSTERIORES	
71410	2	Compra bienes corr.y gtos.funcionamiento	111.864,31	74.462,06	0,00	0,00	0,00	
71410	4	Transferencias corrientes	131.356,00	0,00	0,00	0,00	0,00	
71410	6	Inversiones reales	578.620,95	8.900,00	0,00	0,00	0,00	
71410	7	Transferencias de capital	8.593.775,31	7.885.579,01	0,00	0,00	0,00	
		TOTAL PROGRAMA 71410	9.415.616,57	7.968.941,07	0,00	0,00	0,00	
71420	2	Compra bienes corr.y gtos.funcionamiento	271.619,04	90.000,00	0,00	0,00	0,00	
71420	4	Transferencias corrientes	235.048,06	127.611,08	20.174,03	4.597,52	0,00	
71420	7	Transferencias de capital	1.572.745,93	0,00	0,00	0,00	0,00	
		TOTAL PROGRAMA 71420	2.079.413,03	217.611,08	20.174,03	4.597,52	0,00	
71430	2	Compra bienes corr.y gtos.funcionamiento	29.515,19	0,00	0,00	0,00	0,00	
71430	7	Transferencias de capital	15.979.085,16	13.018.351,36	11.233.997,08	0,00	0,00	
		TOTAL PROGRAMA 71430	16.008.600,35	13.018.351,36	11.233.997,08	0,00	0,00	
71440	4	Transferencias corrientes	1.218.967,45	866.137,65	540.801,96	275.959,54	114.666,77	
71440	7	Transferencias de capital	1.532.190,49	537.143,27	465.415,61	0,00	0,00	

GENERALITAT VALENCIANA		COMPROMISOS DE GASTO CON CARGO A PRESUPUESTOS DE EJERCICIOS POSTERIORES A LA FECHA 31 DE DICIEMBRE DE 2003 (RESUMEN SECCION - PROGRAMA - CAPITULO)						REFERENCIA : GAR228S FECHA : 31/12/2003 HORA : 14:36:01 PAGINA : 20	
PRESUPUESTO....:2003-0 SECCION.....:12		AGRICULTURA PESCA Y ALIMENTACIÓN							
PROGRAMA	CAPITULO	DESCRIPCION	ANUALIDAD 2004	ANUALIDAD 2005	ANUALIDAD 2006	ANUALIDAD 2007	AN. POSTERIORES		
		TOTAL PROGRAMA 71440	2.751.157,94	1.403.280,92	1.006.217,57	275.959,54	114.666,77		
71450	4	Transferencias corrientes	9.527.034,29	9.381.107,44	4.640.288,83	2.818.633,97	6.036.849,89		
71450	7	Transferencias de capital	195.887,93	138.562,94	2.699,07	0,00	0,00		
		TOTAL PROGRAMA 71450	9.722.922,22	9.519.670,38	4.642.987,90	2.818.633,97	6.036.849,89		
71460	2	Compra bienes corr.y gtos.funcionamiento	15.000,00	0,00	0,00	0,00	0,00		
		TOTAL PROGRAMA 71460	15.000,00	0,00	0,00	0,00	0,00		
71470	2	Compra bienes corr.y gtos.funcionamiento	38.314,70	10.003,00	0,00	0,00	0,00		
71470	6	Inversiones reales	1.565.536,00	0,00	0,00	0,00	0,00		
71470	7	Transferencias de capital	2.129.541,00	2.235.036,00	2.309.266,00	0,00	0,00		
		TOTAL PROGRAMA 71470	3.733.391,70	2.245.039,00	2.309.266,00	0,00	0,00		
71480	2	Compra bienes corr.y gtos.funcionamiento	306.241,92	56.833,33	0,00	0,00	0,00		
71480	4	Transferencias corrientes	93.207,04	37.770,00	28.410,00	0,00	0,00		
71480	6	Inversiones reales	847.055,03	210.212,52	0,00	0,00	0,00		
71480	7	Transferencias de capital	30.050,61	18.030,36	0,00	0,00	0,00		

GENERALITAT VALENCIANA		COMPROMISOS DE GASTO CON CARGO A PRESUPUESTOS DE EJERCICIOS POSTERIORES A LA FECHA 31 DE DICIEMBRE DE 2003 (RESUMEN SECCION - PROGRAMA - CAPITULO)						REFERENCIA : GAR228S FECHA : 31/12/2003 HORA : 14:36:01 PAGINA : 21	
PRESUPUESTO....:2003-0 SECCION.....:12		AGRICULTURA PESCA Y ALIMENTACIÓN							
PROGRAMA	CAPITULO	DESCRIPCION	ANUALIDAD 2004	ANUALIDAD 2005	ANUALIDAD 2006	ANUALIDAD 2007	AN. POSTERIORES		
		TOTAL PROGRAMA 71480	1.276.554,60	322.846,21	28.410,00	0,00	0,00		
TOTAL SECCION 12			99.431.149,21	70.831.639,72	41.674.494,21	17.205.065,55	6.235.551,28		

GENERALITAT VALENCIANA		COMPROMISOS DE GASTO CON CARGO A PRESUPUESTOS DE EJERCICIOS POSTERIORES A LA FECHA 31 DE DICIEMBRE DE 2003 (RESUMEN SECCION - PROGRAMA - CAPITULO)					REFERENCIA : GAR228S FECHA : 31/12/2003 HORA : 14:36:01 PAGINA : 22	
PRESUPUESTO...:2003-0 SECCION.....:14		TERRITORIO Y VIVIENDA						
PROGRAMA	CAPITULO	DESCRIPCION	ANUALIDAD 2004	ANUALIDAD 2005	ANUALIDAD 2006	ANUALIDAD 2007	AN. POSTERIORES	
43120	2	Compra bienes corr.y gtos.funcionamiento	496.802,80	40.733,57	0,00	0,00	0,00	
43120	6	Inversiones reales	1.857.143,85	2.300.000,00	2.429.537,73	0,00	0,00	
43120	7	Transferencias de capital	1.679.222,34	0,00	0,00	0,00	0,00	
		TOTAL PROGRAMA 43120	4.033.168,99	2.340.733,57	2.429.537,73	0,00	0,00	
43210	6	Inversiones reales	3.000,00	0,00	0,00	0,00	0,00	
43210	7	Transferencias de capital	187.778,96	192.362,48	0,00	0,00	0,00	
		TOTAL PROGRAMA 43210	190.778,96	192.362,48	0,00	0,00	0,00	
44220	2	Compra bienes corr.y gtos.funcionamiento	216.401,66	0,00	0,00	0,00	0,00	
		TOTAL PROGRAMA 44220	216.401,66	0,00	0,00	0,00	0,00	
44230	2	Compra bienes corr.y gtos.funcionamiento	2.170.215,87	35.416,40	35.416,40	0,00	0,00	
44230	4	Transferencias corrientes	177.312,76	0,00	0,00	0,00	0,00	
44230	6	Inversiones reales	1.269.781,34	48.080,97	0,00	0,00	0,00	
44230	7	Transferencias de capital	3.444.312,00	6.035.641,00	5.475.786,00	0,00	0,00	
		TOTAL PROGRAMA 44230	7.061.621,97	6.119.138,37	5.511.202,40	0,00	0,00	

GENERALITAT VALENCIANA		COMPROMISOS DE GASTO CON CARGO A PRESUPUESTOS DE EJERCICIOS POSTERIORES A LA FECHA 31 DE DICIEMBRE DE 2003 (RESUMEN SECCION - PROGRAMA - CAPITULO)					REFERENCIA : GAR228S FECHA : 31/12/2003 HORA : 14:36:01 PAGINA : 23	
PRESUPUESTO...:2003-0 SECCION.....:14		TERRITORIO Y VIVIENDA						
PROGRAMA	CAPITULO	DESCRIPCION	ANUALIDAD 2004	ANUALIDAD 2005	ANUALIDAD 2006	ANUALIDAD 2007	AN. POSTERIORES	
44240	2	Compra bienes corr.y gtos.funcionamiento	2.315.691,97	0,00	0,00	0,00	0,00	
44240	6	Inversiones reales	7.676.233,78	699.763,06	95.749,03	0,00	0,00	
44240	7	Transferencias de capital	53.997,00	55.077,00	0,00	0,00	0,00	
TOTAL PROGRAMA 44240			10.045.922,75	754.840,06	95.749,03	0,00	0,00	
44250	2	Compra bienes corr.y gtos.funcionamiento	16.500,00	16.500,00	0,00	0,00	0,00	
44250	6	Inversiones reales	1.152.925,56	0,00	0,00	0,00	0,00	
TOTAL PROGRAMA 44250			1.169.425,56	16.500,00	0,00	0,00	0,00	
44260	2	Compra bienes corr.y gtos.funcionamiento	416.832,95	128.071,56	0,00	0,00	0,00	
TOTAL PROGRAMA 44260			416.832,95	128.071,56	0,00	0,00	0,00	
TOTAL SECCION 14			23.134.152,84	9.551.646,04	8.036.489,16	0,00	0,00	

GENERALITAT VALENCIANA		COMPROMISOS DE GASTO CON CARGO A PRESUPUESTOS DE EJERCICIOS POSTERIORES A LA FECHA 31 DE DICIEMBRE DE 2003 (RESUMEN SECCION - PROGRAMA - CAPITULO)					REFERENCIA : GAR228S FECHA : 31/12/2003 HORA : 14:36:01 PAGINA : 24	
PRESUPUESTO...:2003-0 SECCION.....:16		BIENESTAR SOCIAL						
PROGRAMA	CAPITULO	DESCRIPCION	ANUALIDAD 2004	ANUALIDAD 2005	ANUALIDAD 2006	ANUALIDAD 2007	AN. POSTERIORES	
31110	2	Compra bienes corr.y gtos.funcionamiento	986.012,04	370.676,64	0,00	0,00	0,00	
31110	6	Inversiones reales	201.918,54	0,00	0,00	0,00	0,00	
		TOTAL PROGRAMA 31110	1.187.930,58	370.676,64	0,00	0,00	0,00	
31310	2	Compra bienes corr.y gtos.funcionamiento	42.221.368,89	33.015.482,40	17.094.704,84	4.224.683,91	0,00	
31310	6	Inversiones reales	2.418.701,74	0,00	0,00	0,00	0,00	
31310	7	Transferencias de capital	3.350.720,44	1.173.644,86	90.000,00	0,00	0,00	
		TOTAL PROGRAMA 31310	47.990.791,07	34.189.127,26	17.184.704,84	4.224.683,91	0,00	
31320	2	Compra bienes corr.y gtos.funcionamiento	786.168,65	407.266,96	0,00	0,00	0,00	
31320	4	Transferencias corrientes	3.037.591,56	0,00	0,00	0,00	0,00	
		TOTAL PROGRAMA 31320	3.823.760,21	407.266,96	0,00	0,00	0,00	
31330	2	Compra bienes corr.y gtos.funcionamiento	4.315.312,90	1.181.999,16	238.066,11	121.409,67	0,00	
31330	4	Transferencias corrientes	14.048.422,36	12.564.549,32	0,00	0,00	0,00	
31330	6	Inversiones reales	698.173,78	443.218,13	0,00	0,00	0,00	
		TOTAL PROGRAMA 31330	19.061.909,04	14.189.766,61	238.066,11	121.409,67	0,00	

GENERALITAT VALENCIANA		COMPROMISOS DE GASTO CON CARGO A PRESUPUESTOS DE EJERCICIOS POSTERIORES A LA FECHA 31 DE DICIEMBRE DE 2003 (RESUMEN SECCION - PROGRAMA - CAPITULO)					REFERENCIA : GAR228S FECHA : 31/12/2003 HORA : 14:36:01 PAGINA : 25	
PRESUPUESTO...:2003-0 SECCION.....:16		BIENESTAR SOCIAL						
PROGRAMA	CAPITULO	DESCRIPCION	ANUALIDAD 2004	ANUALIDAD 2005	ANUALIDAD 2006	ANUALIDAD 2007	AN. POSTERIORES	
31340	2	Compra bienes corr.y gtos.funcionamiento	7.252.489,89	5.426.595,71	3.691.098,98	661.023,20	0,00	
31340	6	Inversiones reales	3.717.127,95	0,00	0,00	0,00	0,00	
31340	7	Transferencias de capital	7.419.952,79	1.460.850,00	0,00	0,00	0,00	
		TOTAL PROGRAMA 31340	18.389.570,63	6.887.445,71	3.691.098,98	661.023,20	0,00	
31350	2	Compra bienes corr.y gtos.funcionamiento	64.585,48	3.924,77	0,00	0,00	0,00	
		TOTAL PROGRAMA 31350	64.585,48	3.924,77	0,00	0,00	0,00	
32310	2	Compra bienes corr.y gtos.funcionamiento	2.903.471,68	2.743.797,92	340.850,52	237.051,36	0,00	
32310	4	Transferencias corrientes	1.794.919,56	1.669.770,32	0,00	0,00	0,00	
32310	7	Transferencias de capital	170.194,91	0,00	0,00	0,00	0,00	
		TOTAL PROGRAMA 32310	4.868.586,15	4.413.568,24	340.850,52	237.051,36	0,00	
TOTAL SECCION 16			95.387.133,16	60.461.776,19	21.454.720,45	5.244.168,14	0,00	

GENERALITAT VALENCIANA		COMPROMISOS DE GASTO CON CARGO A PRESUPUESTOS DE EJERCICIOS POSTERIORES A LA FECHA 31 DE DICIEMBRE DE 2003 (RESUMEN SECCION - PROGRAMA - CAPITULO)						REFERENCIA : GAR228S FECHA : 31/12/2003 HORA : 14:36:01 PAGINA : 26	
PRESUPUESTO....:2003-0 SECCION.....:20		GASTOS DIVERSOS							
PROGRAMA	CAPITULO	DESCRIPCION	ANUALIDAD 2004	ANUALIDAD 2005	ANUALIDAD 2006	ANUALIDAD 2007	AN. POSTERIORES		
61260	2	Compra bienes corr.y gtos.funcionamiento	4.759.991,06	0,00	0,00	0,00	0,00		
61260	4	Transferencias corrientes	1.992.704,16	0,00	0,00	0,00	0,00		
61260	6	Inversiones reales	1.803.039,16	0,00	0,00	0,00	0,00		
61260	7	Transferencias de capital	5.511.957,83	2.002.530,26	1.502.530,26	0,00	0,00		
TOTAL PROGRAMA 61260			14.067.692,21	2.002.530,26	1.502.530,26	0,00	0,00		
TOTAL SECCION 20			14.067.692,21	2.002.530,26	1.502.530,26	0,00	0,00		

GENERALITAT VALENCIANA	COMPROMISOS DE GASTO CON CARGO A PRESUPUESTOS DE EJERCICIOS POSTERIORES A LA FECHA 31 DE DICIEMBRE DE 2003 (RESUMEN SECCIÓN - PROGRAMA - CAPITULO)				FECHA: 31/12/2003
---------------------------	---	--	--	--	-------------------

PRESUPUESTO: 2003-0
SECCIÓN: 19 SERVICIO DE LA DEUDA

PROGRAMA	CAPITULO	DESCRIPCIÓN	ANUALIDAD 2004	ANUALIDAD 2005	ANUALIDAD 2006	ANUALIDAD 2007	AN. POSTERIORES
011.10	3	Gastos Financieros	214.688.300,83	219.196.294,93	289.307.210,85	217.657.063,32	4.624.210.446,87
011.10	9	Pasivos Financieros	101.270.983,23	121.558.286,48	123.250.757,30	126.415.350,73	5.285.165.224,79
TOTAL PROGRAMA 011.10			315.959.284,06	340.754.581,41	412.557.968,15	344.072.414,05	9.909.375.671,66



4

4. MEMORIA

4.E- INFORMACIÓN SOBRE LA EJECUCIÓN DEL INGRESO PÚBLICO

- 4.E.1- Derechos presupuestarios reconocidos
- 4.E.2- Transferencias y subvenciones recibidas
- 4.E.3- Tasas, precios públicos y privados
- 4.E.4- Derechos a cobrar de presupuestos cerrados
- 4.E.5- Memoria del presupuesto de ingresos



4

4. MEMORIA

4.E- INFORMACIÓN SOBRE LA EJECUCIÓN DEL INGRESO PÚBLICO

4.E.1- Derechos presupuestarios reconocidos

- Derechos presupuestarios reconocidos netos
- Derechos presupuestarios reconocidos

GENERALITAT VALENCIANA		DERECHOS PRESUPUESTARIOS RECONOCIDOS NETOS A LA FECHA 31 DE DICIEMBRE DE 2003		REFERENCIA : NPC0171 FECHA : 31/12/2003 HORA : 09:39:34 PAGINA : 1	
CACS	DENOMINACION	TOTAL DERECHOS RECONOCIDOS	TOTAL DERECHOS ANULADOS Y CANCELADOS	DERECHOS RECONOCIDOS NETOS	
1	Impuestos directos	1.567.359.296,65	38.825.551,01	1.528.533.745,64	
2	Impuestos indirectos	4.056.279.960,71	91.884.744,66	3.964.395.216,05	
3	Tasas, precios públicos y otros ingresos	496.590.786,39	41.473.972,37	455.116.814,02	
4	Transferencias corrientes	2.261.027.371,89	4.324.593,11	2.256.702.778,78	
5	Ingresos patrimoniales	83.154.135,16	16.260,60	83.137.874,56	
6	Enajenación de inversiones reales	2.806.907,71	0,00	2.806.907,71	
7	Transferencias de capital	343.473.757,50	9.491.019,82	333.982.737,68	
8	Activos financieros	1.407.574,32	0,00	1.407.574,32	
9	Pasivos financieros	714.456.798,23	0,00	714.456.798,23	
TOTAL PRESUPUESTO		9.526.556.588,56	186.016.141,57	9.340.540.446,99	

GENERALITAT VALENCIANA		DERECHOS PRESUPUESTARIOS RECONOCIDOS A LA FECHA 31 DE DICIEMBRE DE 2003		REFERENCIA : NPC0172 FECHA : 31/12/2003 HORA : 14:13:02 PAGINA : 1	
CACS	DENOMINACION	CONTRAIDO PREVIO	CONTRAIDO SIMULTANEO	TOTAL DERECHOS RECONOCIDOS	
1	Impuestos directos	91.852.155,42	1.475.507.141,23	1.567.359.296,65	
2	Impuestos indirectos	122.617.994,00	3.933.661.966,71	4.056.279.960,71	
3	Tasas, precios públicos y otros ingresos	118.595.829,18	377.994.957,21	496.590.786,39	
4	Transferencias corrientes	190.130.946,48	2.070.896.425,41	2.261.027.371,89	
5	Ingresos patrimoniales	72.306.289,86	10.847.845,30	83.154.135,16	
6	Enajenación de inversiones reales	0,00	2.806.907,71	2.806.907,71	
7	Transferencias de capital	266.815.682,17	76.658.075,33	343.473.757,50	
8	Activos financieros	626.647,58	780.926,74	1.407.574,32	
9	Pasivos financieros	0,00	714.456.798,23	714.456.798,23	
TOTAL PRESUPUESTO		862.945.544,69	8.663.611.043,87	9.526.556.588,56	



4

4. MEMORIA

4.E- INFORMACIÓN SOBRE LA EJECUCIÓN DEL INGRESO PÚBLICO

4.E.2- Transferencias y subvenciones recibidas

4.E.2.1- Transferencias de capital

4.E.2.2- Transferencias corrientes



4

4. MEMORIA

4.E- INFORMACIÓN SOBRE LA EJECUCIÓN DEL INGRESO PÚBLICO

4.E.2- Transferencias y subvenciones recibidas

4.E.2.1- Transferencias de capital

GENERALITAT VALENCIANA		TRANSFERENCIAS DE CAPITAL RECIBIDAS A LA FECHA 31 DE DICIEMBRE DE 2.003 RESUMEN POR SECCIONES / ARTICULOS		REFERENCIA : NPC0026 FECHA : 31/12/2003 HORA : 14:17:38 PAGINA : 1	
		PRESUPUESTO: 2003-0 PRESUPUESTO ORDINARIO			
SECCION 06		ECONOMÍA, HACIENDA Y EMPLEO			
ARTICULO		DENOMINACION		IMPORTE LIQUIDADADO	
70		T. de la Administración del Estado		73.966.368,77	
79		T. del exterior		102.494.155,62	
		TOTAL SECCION 06		176.460.524,39	
SECCION 08		INFRAESTR. Y TRANSPORTE			
ARTICULO		DENOMINACION		IMPORTE LIQUIDADADO	
72		T. de la Seguridad Social		181.900,00	
76		T. de Corporaciones Locales		49.751,78	
79		T. del exterior		18.154.587,39	
		TOTAL SECCION 08		18.386.239,17	
SECCION 09		CULTURA, EDUCACIÓN Y DEPORTE			
ARTICULO		DENOMINACION		IMPORTE LIQUIDADADO	
70		T. de la Administración del Estado		4.649.403,72	
77		T. de empresas privadas		120.199,46	
79		T. del exterior		0,00	
		TOTAL SECCION 09		4.769.603,18	

GENERALITAT VALENCIANA		TRANSFERENCIAS DE CAPITAL RECIBIDAS A LA FECHA 31 DE DICIEMBRE DE 2.003 RESUMEN POR SECCIONES / ARTICULOS		REFERENCIA : NPC0026 FECHA : 31/12/2003 HORA : 14:17:38 PAGINA : 2
SECCION 10		SANIDAD		PRESUPUESTO: 2003-0 PRESUPUESTO ORDINARIO
ARTICULO		DENOMINACION		IMPORTE LIQUIDADADO
70		T. de la Administración del Estado		424.571,00
79		T. del exterior		2.500,00
TOTAL SECCION		10		427.071,00
SECCION 11		INDUSTRIA, COMERCIO Y TURISMO		
ARTICULO		DENOMINACION		IMPORTE LIQUIDADADO
70		T. de la Administración del Estado		12.810.719,18
TOTAL SECCION		11		12.810.719,18
SECCION 12		AGRICULTURA PESCA Y ALIMENTACIÓN		
ARTICULO		DENOMINACION		IMPORTE LIQUIDADADO
70		T. de la Administración del Estado		11.796.349,12
79		T. del exterior		71.296.760,35
TOTAL SECCION		12		83.093.109,47

GENERALITAT VALENCIANA		TRANSFERENCIAS DE CAPITAL RECIBIDAS A LA FECHA 31 DE DICIEMBRE DE 2.003 RESUMEN POR SECCIONES / ARTICULOS		REFERENCIA : NPC0026 FECHA : 31/12/2003 HORA : 14:17:38 PAGINA : 3
		PRESUPUESTO: 2003-0 PRESUPUESTO ORDINARIO		
SECCION 14	TERRITORIO Y VIVIENDA			
ARTICULO	DENOMINACION		IMPORTE LIQUIDADADO	
70	T. de la Administración del Estado		524.360,00	
76	T. de Corporaciones Locales		623.624,74	
79	T. del exterior		33.667.532,54	
		TOTAL SECCION 14	34.815.517,28	
SECCION 16	BIENESTAR SOCIAL			
ARTICULO	DENOMINACION		IMPORTE LIQUIDADADO	
70	T. de la Administración del Estado		3.219.954,01	
		TOTAL SECCION 16	3.219.954,01	
		TOTAL PRESUPUESTO	333.982.737,68	



4

4. MEMORIA

4.E- INFORMACIÓN SOBRE LA EJECUCIÓN DEL INGRESO PÚBLICO

4.E.2- Transferencias y subvenciones recibidas

4.E.2.2- Transferencias corrientes

GENERALITAT VALENCIANA		TRANSFERENCIAS CORRIENTES RECIBIDAS A LA FECHA 31 DE DICIEMBRE DE 2.003 RESUMEN POR SECCIONES / ARTICULOS			REFERENCIA : NPC0026 FECHA : 31/12/2003 HORA : 14:17:45 PAGINA : 1	
		PRESUPUESTO: 2003-0 PRESUPUESTO ORDINARIO				
SECCION	06	ECONOMÍA, HACIENDA Y EMPLEO				
ARTICULO		DENOMINACION		IMPORTE LIQUIDADO		
40		T. de la Administracion del Estado		2.017.858.838,92		
42		T. de la Seguridad Social		9.802.352,51		
46		T. de Corporaciones Locales		17.621.825,98		
49		T. del exterior		55.603.721,00		
		TOTAL SECCION	06	2.100.886.738,41		
SECCION	07	JUSTICIA Y ADMINIST. PÚBLICAS				
ARTICULO		DENOMINACION		IMPORTE LIQUIDADO		
40		T. de la Administracion del Estado		126.524,77		
		TOTAL SECCION	07	126.524,77		
SECCION	08	INFRAESTR. Y TRANSPORTE				
ARTICULO		DENOMINACION		IMPORTE LIQUIDADO		
46		T. de Corporaciones Locales		15.200,00		
		TOTAL SECCION	08	15.200,00		

GENERALITAT VALENCIANA		TRANSFERENCIAS CORRIENTES RECIBIDAS A LA FECHA 31 DE DICIEMBRE DE 2.003 RESUMEN POR SECCIONES / ARTICULOS		REFERENCIA : NPC0026 FECHA : 31/12/2003 HORA : 14:17:45 PAGINA : 2
SECCION 09		CULTURA, EDUCACIÓN Y DEPORTE		PRESUPUESTO: 2003-0 PRESUPUESTO ORDINARIO
ARTICULO	DENOMINACION	IMPORTE LIQUIDADADO		
40	T. de la Administracion del Estado	263.433,00		
49	T. del exterior	82.000,00		
TOTAL SECCION 09		345.433,00		
SECCION 10		SANIDAD		
ARTICULO	DENOMINACION	IMPORTE LIQUIDADADO		
40	T. de la Administracion del Estado	833.741,71		
49	T. del exterior	68.504,27		
46	T. de Corporaciones Locales	15.000,00		
49	T. del exterior	65.100,00		
TOTAL SECCION 10		982.345,98		
SECCION 11		INDUSTRIA, COMERCIO Y TURISMO		
ARTICULO	DENOMINACION	IMPORTE LIQUIDADADO		
40	T. de la Administracion del Estado	82.089,67		
TOTAL SECCION 11		82.089,67		

GENERALITAT VALENCIANA		TRANSFERENCIAS CORRIENTES RECIBIDAS A LA FECHA 31 DE DICIEMBRE DE 2.003 RESUMEN POR SECCIONES / ARTICULOS		REFERENCIA : NPC0026 FECHA : 31/12/2003 HORA : 14:17:45 PAGINA : 3	
		PRESUPUESTO: 2003-0		PRESUPUESTO ORDINARIO	
SECCION	12	AGRICULTURA PESCA Y ALIMENTACIÓN			
ARTICULO		DENOMINACION		IMPORTE LIQUIDADADO	
40		T. de la Administracion del Estado		2.253.800,00	
49		T. del exterior		122.834.121,66	
		TOTAL SECCION	12	125.087.921,66	
SECCION	16	BIENESTAR SOCIAL			
ARTICULO		DENOMINACION		IMPORTE LIQUIDADADO	
40		T. de la Administracion del Estado		28.558.036,27	
42		T. de la Seguridad Social		324.056,02	
46		T. de Corporaciones Locales		12.020,00	
		TOTAL SECCION	16	28.894.112,29	
SECCION	20	GASTOS DIVERSOS			
ARTICULO		DENOMINACION		IMPORTE LIQUIDADADO	
49		T. del exterior		282.413,00	
		TOTAL SECCION	20	282.413,00	
		TOTAL PRESUPUESTO		2.256.702.778,78	



4

4. MEMORIA

4.E- INFORMACIÓN SOBRE LA EJECUCIÓN DEL INGRESO PÚBLICO

4.E.3- Tasas, precios públicos y privados

TASAS Y PRECIOS PÚBLICOS

	SUBCONCEPTO	AÑO 2003				AÑO 2002				% VARIACIÓN DERECHO RECONOCIDO
		PREVISIONES DEFINITIVAS	DERECHOS RECONOCIDOS	%/ PD	RECAUDACIÓN	PREVISIONES DEFINITIVAS	DERECHOS RECONOCIDOS	%/ PD	RECAUDACIÓN	
1301	00 Servicios Administrativos en materia de casinos, juegos y apuestas	3.878.600,00	2.904.823,43	74,89%	2.904.823,43	2.889.880,00	2.294.956,19	79,41%	2.294.956,19	26,57%
1301	01 Venta de impresos	13.000,00	0,00	0,00%	0,00	598.430,00	0,00	0,00%	0,00	-38,66%
1301	02 Suministro de información estadística	238.250,00	24,77	0,01%	24,77	231.310,00	40,38	0,02%	40,38	80,14%
1301	03 Otros servicios administrativos	778.200,00	427.321,83	54,91%	427.321,83	755.530,00	237.216,17	31,40%	237.216,17	31,59%
1301	Tasas en materia de Hacienda y Administración Pública	4.908.050,00	3.332.170,03	67,89%	3.332.170,03	4.475.150,00	2.532.212,74	56,58%	2.532.212,74	-84,74%
1302	00 Servicios administrativos en materia de asociaciones, fundaciones y espectáculos	25.380,00	11.864,74	46,75%	11.864,74	24.640,00	77.755,94	315,57%	77.755,94	4,17%
1302	02 Suscripción y venta del DOGV	765.150,00	33.506,61	4,38%	33.506,61	742.860,00	32.164,17	4,33%	32.164,17	-45,32%
1302	03 Inserción en el DOGV	318.820,00	197.990,25	62,10%	197.990,25	309.530,00	362.091,57	116,98%	362.091,57	-69,04%
1302	04 Venta de carteles identificativos	2.590,00	711,58	27,47%	711,58	0,00	2.298,26		2.298,26	-48,54%
1302	Tasas en materias de Asociaciones, Espectáculos y Publicaciones	1.111.940,00	244.073,18	21,95%	244.073,18	1.077.030,00	474.309,94	44,04%	474.309,94	27,86%
1303	00 Ordenación de la explotación de los transportes mecánicos por carretera	2.040.370,00	1.904.947,45	93,36%	1.904.947,45	1.980.940,00	1.489.843,56	75,21%	1.489.843,56	12,57%
1303	01 Dirección e Inspección de obras	9.086.000,00	8.081.752,39	88,95%	8.081.752,39	8.821.360,00	7.179.590,66	81,39%	7.111.239,01	-15,34%
1303	02 Viviendas de protección oficial y actuaciones protegibles	1.831.120,00	1.063.037,43	58,05%	1.063.037,43	1.777.790,00	1.255.608,43	70,63%	1.255.608,43	20,00%
1303	04 Servicios administrativos	620,00	4.829,00	778,87%	4.829,00	600,00	4.024,19	670,70%	4.024,19	-38,45%
1303	05 Venta de impresos requeridos por el libro de control de calidad en obras de edificación de viviendas	574.980,00	323.005,78	56,18%	323.005,78	9.200,00	524.793,37	5704,28%	524.793,37	938,28%
1303	06 Servicio de control de calidad en la edificación	18.950,00	35.381,12	186,71%	35.381,12	18.400,00	3.407,67	18,52%	3.407,67	20,81%
1303	07 Ensayos realizados por los laboratorios de obras públicas	10.000,00	146,42	1,46%	146,42	3.010,00	121,20	4,03%	121,20	-15,90%
1303	08 Tasas por Servicios Portuarios	12.233.090,00	10.408.714,57	85,09%	9.131.346,22	9.015.180,00	12.376.794,16	137,29%	8.867.503,50	-4,43%
1303	Tasas en materia de Obras Públicas, Urbanismo y Transporte	25.795.130,00	21.821.814,16	84,60%	20.544.445,81	21.626.480,00	22.834.183,24	105,58%	19.256.540,93	-17,29%
1304	00 Servicios de lectura, investigación certificaciones copias y reproducciones de documentos e impresos en archivos, bibliotecas y museos	45.060,00	9.797,59	21,74%	9.734,54	43.750,00	11.845,62	27,08%	11.845,62	-1,84%
1304	02 Servicios académicos no universitarios	653.390,00	533.249,75	81,61%	533.249,75	0,00	543.225,49		543.225,49	5,36%
1304	03 Servicios administrativos derivados de la actividad académica de "La Junta Qualificativa" de conocimiento de valenciano y por expedición de certificaciones de hojas de servicios	1.741.570,00	1.548.085,40	88,89%	1.548.085,40	835.440,00	1.469.294,05	175,87%	1.469.294,05	0,96%
1304	04 Inserción en pruebas selectivas y en pruebas de "La Junta Qualificativa" de conocimiento de valenciano y por expedición de certificaciones de régimen especial	1.195.970,00	346.372,69	28,96%	346.372,69	1.161.140,00	343.076,36	29,55%	343.076,36	-0,03%
1304	05 Enseñanzas de régimen especial	3.909.380,00	3.607.703,47	92,28%	3.607.703,47	3.116.310,00	3.608.833,66	115,80%	3.608.833,66	-
1304	07 Servicios prestados en centros de Enseñanza infantil	540.810,00	0,00	0,00%	0,00	385.730,00	0,00	0,00%	0,00	-61,62%
1304	09 Utilización de las instalaciones del Complejo Educativo Cheste	29.690,00	5.458,81	18,39%	5.458,81	28.820,00	14.224,11	49,35%	14.224,11	

	SUBCONCEPTO	AÑO 2003				AÑO 2002				% VARIACIÓN DERECHO RECONOCIDO
		PREVISIONES DEFINITIVAS	DERECHOS RECONOCIDOS	% PD	RECAUDACIÓN	PREVISIONES DEFINITIVAS	DERECHOS RECONOCIDOS	% PD	RECAUDACIÓN	
1304	11 Servicios prestados por registros territoriales prop	0,00	27.776,00	-	27.776,00	0,00	0,00	-	0,00	-
1304	Tasas en materia de Cultura, Educación y Ciencia	8.115.870,00	6.078.443,71	74,90%	6.078.380,66	5.571.190,00	5.990.499,29	107,53%	5.990.499,29	1,47%
1305	00 Servicios sanitarios	1.324.050,00	278.006,59	21,00%	278.006,59	192.320,00	971.259,60	505,02%	971.259,60	-71,38%
1305	01 Venta de impresos sanitarios y libros de control de actividades sanitarias	17.340,00	1.575,56	9,09%	1.575,56	16.830,00	1.855,89	11,03%	1.855,89	-15,10%
1305	02 Venta de productos y servicios hematológicos	18.696.600,00	1.719.984,17	9,20%	1.719.984,17	18.329.660,00	1.457.819,88	7,95%	1.457.819,88	17,98%
1305	03 Prestaciones sanitarias por accidentes de trabajo y de tráfico, enfermedad profesional y restantes situaciones no cubiertas por el sistema nacional de Salud	33.972.820,00	36.810.808,76	108,35%	36.805.558,09	33.175.870,00	34.215.518,97	103,13%	34.214.357,29	7,59%
1305	04 Impartición de cursos organizados por la Conselleria Sanidad	349.190,00	292.027,48	83,63%	292.027,48	339.020,00	186.877,65	55,12%	186.877,65	56,27%
1305	05 Realización de análisis de laboratorio de salud pública	30.950,00	27.426,04	88,61%	27.426,04	30.050,00	28.639,61	95,31%	28.639,61	-4,24%
1305	Tasas en materia de Sanidad	54.390.950,00	39.129.828,60	71,94%	39.124.577,93	52.083.750,00	36.861.971,60	70,77%	36.860.809,92	6,15%
1306	00 Ordenación de instalaciones y actividades industriales, energéticas y mineras	7.212.150,00	10.148.186,85	140,71%	10.148.186,85	6.743.350,00	6.316.554,01	93,67%	6.316.554,01	60,66%
1306	01 Venta de impresos	139.710,00	0,00	0,00%	0,00	35.920,00	0,00	0,00%	0,00	-95,51%
1306	02 Suministro de información de registros	1.140,00	49,38	4,33%	49,38	0,00	1.100,94		1.100,94	
1306	Tasas en materia de Empleo, Industria y Comercio	7.353.000,00	10.148.236,23	138,01%	10.148.236,23	6.779.270,00	6.317.654,95	93,19%	6.317.654,95	60,63%
1307	00 Ordenación y defensa de industrias agrarias y alimentarias	270.240,00	45.180,19	16,72%	45.180,19	262.370,00	58.470,29	22,29%	58.470,29	-22,73%
1307	01 Gestión técnico facultativa de los Servicios agrónomos	866.470,00	343.733,36	39,67%	343.733,36	300.510,00	725.943,82	241,57%	725.943,82	-52,65%
1307	02 Prestación de servicios en materia de ganadería	303.090,00	99.612,69	32,87%	99.612,69	294.260,00	125.431,62	42,63%	125.431,62	-20,58%
1307	03 Tasas del Instituto Politécnico Marítimo Pesquero	12.630,00	7.609,39	60,25%	7.609,39	12.260,00	6.480,33	52,86%	6.480,33	17,42%
1307	04 Expedición de las licencias de pesca recreativa, esparavel y marisqueo	51.280,00	35.721,44	69,66%	35.721,44	39.070,00	44.708,62	114,43%	44.708,62	-20,10%
1307	05 Servicios administrativos	18.340,00	20.450,98	111,51%	20.450,98	9.200,00	17.890,27	194,46%	17.890,27	14,31%
1307	06 Prestación de servicios en materia de ejecución de obras por contrata	1.030.710,00	615.000,52	59,67%	615.000,52	1.000.690,00	597.432,93	59,70%	597.432,93	2,94%
1307	07 Prestación de servicios de sanidad vegetal y calidad del material vegetal de reproducción	126.280,00	3.450,94	2,73%	3.450,94	122.600,00	2.385,17	1,95%	2.385,17	44,68%
1307	08 Determinaciones analíticas	116.180,00	124.152,57	106,86%	124.152,57	112.800,00	104.780,57	92,89%	104.780,57	18,49%
1307	09 Prestaciones de servicios de sanidad animal	6.190,00	1.123,14	18,14%	1.123,14	6.010,00	856,97	14,26%	856,97	31,06%
1307	10 Expedición de títulos profesionales marítimos	2.500,00	1.721,89	68,88%	1.721,89	1.200,00	2.387,14	198,93%	2.387,14	-27,87%
1307	Tasas en materia de Agricultura, Pesca y Alimentación	2.803.910,00	1.297.757,11	46,28%	1.297.757,11	2.160.970,00	1.686.767,73	78,06%	1.686.767,73	-23,06%
1308	00 Servicios administrativos	65.000,00	5.076,06	7,81%	5.076,06	64.380,00	4.424,01	6,87%	4.424,01	14,74%
1308	01 Licencias de caza, pesca, vías pecuarias y actividades complementarias	1.396.230,00	1.219.721,21	87,36%	1.219.721,21	1.287.370,00	1.242.658,44	96,53%	1.242.658,44	-1,85%
1308	03 Tasas del Centro de Servicios para la Gestión del Agua	83.570,00	0,00	0,00%	0,00	81.140,00	0,00	0,00%	0,00	-

	SUBCONCEPTO	AÑO 2003				AÑO 2002				% VARIACIÓN DERECHO RECONOCIDO
		PREVISIONES DEFINITIVAS	DERECHOS RECONOCIDOS	% PD	RECAUDACIÓN	PREVISIONES DEFINITIVAS	DERECHOS RECONOCIDOS	% PD	RECAUDACIÓN	
1308	04 Prestación de servicios en materia forestal	397.800,00	114.190,94	28,71%	114.190,94	386.210,00	101.949,08	26,40%	101.949,08	12,01%
1308	05 Utilización de refugios de montaña	27.240,00	2.761,07	10,14%	2.761,07	26.450,00	668,34	2,53%	668,34	313,12%
1308	07 Servicios relativos a semillas forestales	100,00	17,89	17,89%	17,89	0,00	26,92		26,92	-33,54%
1308	Tasas en materia de Medio Ambiente	1.969.940,00	1.341.767,17	68,11%	1.341.767,17	1.845.550,00	1.349.726,79	73,13%	1.349.726,79	-0,59%
1309	00 Acceso a las titulaciones para el gobierno de la embarcaciones de recreo y expedición de títulos deportivos	305.900,00	335.776,14	109,77%	335.776,14	288.130,00	301.764,50	104,73%	301.764,50	11,27%
1309	02 Acceso a las titulaciones deportivas subacuáticas y expedición de los títulos deportivos correspondientes	0,00	4.339,42	-	4.339,42	0,00	0,00	-	0,00	-
1309	Tasas en materia de Deportes	305.900,00	340.115,56	111,19%	340.115,56	288.130,00	301.764,50	104,73%	301.764,50	12,71%
130	TASAS	106.754.690,00	83.734.205,75	78,44%	82.451.523,68	95.907.520,00	78.349.090,78	81,69%	74.770.286,79	6,87%
1310	00 Venta de publicaciones y suscripciones a publicaciones periódicas	1.332.080,00	844.108,11	63,37%	844.108,11	1.293.280,00	690.215,56	53,37%	690.215,56	22,30%
1310	01 Servicio de fotocopias y otros medios de reproducción	42.630,00	32.191,06	75,51%	32.118,10	41.390,00	33.070,78	79,90%	32.956,06	-2,66%
1310	02 Venta de documentación Técnica	37.160,00	15.330,95	41,26%	15.330,95	36.080,00	22.697,61	62,91%	22.697,61	-32,46%
1310	Por Servicios generales	1.411.870,00	891.630,12	63,15%	891.557,16	1.370.750,00	745.983,95	54,42%	745.869,23	19,52%
1311	00 Servicios de alojamiento, transporte y manutención prestados por centros docentes dependientes de la G. V.	2.557.240,00	1.871.554,65	73,19%	1.871.554,65	1.237.440,00	2.117.675,85	171,13%	2.117.675,85	-11,62%
1311	Precios públicos en materia de cultura, educación y ciencia	2.557.240,00	1.871.554,65	73,19%	1.871.554,65	1.237.440,00	2.117.675,85	171,13%	2.117.675,85	-11,62%
1313	00 Venta de productos agrícolas y vino	47.660,00	20.698,16	43,43%	9.994,64	46.270,00	25.667,01	55,47%	25.667,01	-19,36%
1313	Precios públicos en materia de agricultura, pesca y alimentación	47.660,00	20.698,16	43,43%	9.994,64	46.270,00	25.667,01	55,47%	25.667,01	-19,36%
1314	00 Venta de planta de viveros	54.670,00	31.651,86	57,90%	31.651,86	6.720,00	42.274,77	629,09%	42.274,77	-25,13%
1314	02 Servicios de partición de terrenos, consulta y análisis de planos, documentos o productos forestales, realización de memorias informativas de montes y redacción de planos, estudios y proyectos	384.600,00	119.056,23	30,96%	119.056,23	99.280,00	128.046,01	128,97%	128.046,01	-7,02%
1314	Precios públicos en materia de Medio Ambiente	439.270,00	150.708,09	34,31%	150.708,09	106.000,00	170.320,78	160,68%	170.320,78	-11,52%
1315	01 Impartición de cursos en la escuela de animadores juveniles	5.180,00	2.523,00	48,71%	2.523,00	0,00	4.143,12	-	4.143,12	-39,10%
1315	03 Servicios deportivos	817.330,00	22.707,99	2,78%	22.707,99	45.050,00	25.770,25	57,20%	25.770,25	-11,88%
1315	04 Servicios prestados por los centros dependientes de la Dirección General de Servicios Sociales	12.372.380,00	14.457.609,22	116,85%	12.747.037,92	9.682.310,00	11.962.823,17	123,55%	11.371.020,45	20,85%
1315	Precios públicos en materia de Bienestar Social	13.194.890,00	14.482.840,21	109,76%	12.772.268,91	9.727.360,00	11.992.736,54	123,29%	11.400.933,82	20,76%

SUBCONCEPTO		AÑO 2003				AÑO 2002				% VARIACIÓN DERECHO RECONOCIDO
		PREVISIONES DEFINITIVAS	DERECHOS RECONOCIDOS	%/ PD	RECAUDACIÓN	PREVISIONES DEFINITIVAS	DERECHOS RECONOCIDOS	%/ PD	RECAUDACIÓN	
131	PRECIOS PÚBLICOS	17.650.930,00	17.417.431,23	98,68%	15.696.083,45	12.487.820,00	15.052.384,13	120,54%	14.460.466,69	15,71%
1330	00 Tasa sobre el juego del bingo	202.694.660,00	116.766.955,97	57,61%	116.766.955,97	196.790.930,00	113.596.318,92	57,72%	113.596.318,92	2,79%
1330	01 Tasa sobre máquinas recreativas B y C	105.769.950,00	100.881.887,29	95,38%	95.450.724,95	103.696.030,00	95.791.624,18	92,38%	95.031.381,71	5,31%
1330	02 Tasa de juego. Casinos	23.190.080,00	17.617.151,55	75,97%	14.293.737,91	22.735.370,00	6.585.593,22	28,97%	6.585.593,22	167,51%
1330	03 Rifas, tómbolas y combinaciones aleatorias	404.770,00	146.173,58	36,11%	146.173,58	396.830,00	145.183,64	36,59%	145.183,64	0,68%
1330	04 Recargo sobre máquinas B y C	10.576.990,00	887.798,07	8,39%	796.021,03	10.369.600,00	102.957,13	0,99%	94.186,41	762,30%
1330	05 Recargo sobre casinos	369.550,00	0,00	0,00%	0,00	334.330,00	0,00	0,00%	0,00	-
1330	Tasas y exacciones sobre el juego	343.006.000,00	236.299.966,46	68,89%	227.453.613,44	334.323.090,00	216.221.677,09	64,67%	215.452.663,90	9,29%
133	TASAS Y EXACCIONES SOBRE EL JUEGO	343.006.000,00	236.299.966,46	68,89%	227.453.613,44	334.323.090,00	216.221.677,09	64,67%	215.452.663,90	9,29%
	TOTAL TASAS Y PRECIOS PÚBLICOS	467.411.620,00	337.451.603,44	72,20%	325.601.220,57	442.718.430,00	309.623.152,00	69,94%	304.683.417,38	8,99%

La normativa reguladora de las tasas y precios públicos de la Generalitat Valenciana está constituida por:

TASAS:

- Ley 10/1997, de 16 de diciembre, de la Generalitat Valenciana, de Tasas por Inspecciones y Controles Sanitarios de Animales y sus Productos
- Ley 12/1997, de 23 de diciembre, de Tasas de la Generalitat Valenciana
- Ley 1/1999, de 31 de marzo, de la Generalitat Valenciana, de Tarifas Portuarias

PRECIOS PÚBLICOS

- Decreto 73/1991, de 13 de mayo, del Consell de la Generalitat Valenciana, por el que se regulan los precios públicos.
- Decreto 227/91, de 9 de diciembre, del Consell de la Generalitat Valenciana, por el que se determina los bienes, servicios y actividades susceptibles de ser retribuidos mediante precios públicos en la Comunidad Valenciana (modificado por la Disposición Adicional Sexta de la Ley 12/1997, de 23 de diciembre, de Tasas de la Generalitat Valenciana).



4

4. MEMORIA

4.E- INFORMACIÓN SOBRE LA EJECUCIÓN DEL INGRESO PÚBLICO

4.E.4- Derechos a cobrar de presupuestos cerrados

GENERALITAT VALENCIANA		DERECHOS A COBRAR DE PRESUPUESTOS CERRADOS A LA FECHA 31 DE DICIEMBRE DE 2003				REFERENCIA : NPC0025 FECHA : 31/12/2003 HORA : 14:18:51 PAGINA : 1	
CACS	DENOMINACION	PENDIENTES DE COBRO A 1/I	ANULADOS Y CANCELADOS	DERECHOS PDTE NETOS %S/PDTE. A 1/I	DERECHOS RECAUDADOS %S/ TOTAL DPN	PENDIENTE DE COBRO A 31/12 %S/ TOTAL DPN	
10	I.sobre la renta (tramo autonómico)	24.061.734,90	0,00	24.061.734,90 100.00 %	0,00 0.00 %	24.061.734,90 100.00 %	
11	Impuestos sobre el capital	90.676.130,52	23.881.865,41	66.794.265,11 73.66 %	9.116.435,98 13.64 %	57.677.829,13 86.35 %	
1	Impuestos directos	114.737.865,42	23.881.865,41	90.856.000,01 79.18 %	9.116.435,98 10.03 %	81.739.564,03 89.96 %	

GENERALITAT VALENCIANA		DERECHOS A COBRAR DE PRESUPUESTOS CERRADOS A LA FECHA 31 DE DICIEMBRE DE 2003				REFERENCIA : NPC0025 FECHA : 31/12/2003 HORA : 14:18:51 PAGINA : 2	
CACS	DENOMINACION	PENDIENTES DE COBRO A 1/I	ANULADOS Y CANCELADOS	DERECHOS PDTE. NETOS %S/PDTE. A 1/I	DERECHOS RECAUDADOS %S/ TOTAL DPN	PENDIENTE DE COBRO A 31/12 %S/ TOTAL DPN	
20	I.sobre trans.patrim.y actos juríd.doc	87.958.724,96	20.735.938,72	67.222.786,24 76.42 %	15.948.234,81 23.72 %	51.274.551,43 76.27 %	
24	Impuesto autonómico sobre el juego	18.209,94	0,00	18.209,94 100.00 %	744,14 4.08 %	17.465,80 95.91 %	
25	Impuesto sobre el valor añadido	29.204.801,22	0,00	29.204.801,22 100.00 %	0,00 0.00 %	29.204.801,22 100.00 %	
26	Impuestos sobre consumos específicos	33.831.648,39	5.770.514,99	28.061.133,40 82.94 %	11.774.743,82 41.96 %	16.286.389,58 58.03 %	
29	Impuestos extinguidos	49.395,37	252,71	49.142,66 99.48 %	0,00 0.00 %	49.142,66 100.00 %	
2	Impuestos indirectos	151.062.779,88	26.506.706,42	124.556.073,46 82.45 %	27.723.722,77 22.25 %	96.832.350,69 77.74 %	

GENERALITAT VALENCIANA		DERECHOS A COBRAR DE PRESUPUESTOS CERRADOS A LA FECHA 31 DE DICIEMBRE DE 2003				REFERENCIA : NPC0025 FECHA : 31/12/2003 HORA : 14:18:51 PAGINA : 3	
CACS	DENOMINACION	PENDIENTES DE COBRO A 1/I	ANULADOS Y CANCELADOS	DERECHOS PDTE. NETOS %S/PDTE. A 1/I	DERECHOS RECAUDADOS %S/ TOTAL DPN	PENDIENTE DE COBRO A 31/12 %S/ TOTAL DPN	
30	Tasas	11.796.063,41	225.166,24	11.570.897,17 98.09 %	3.437.989,00 29.71 %	8.132.908,17 70.28 %	
31	Precios públicos	601.776,95	0,00	601.776,95 100.00 %	499.488,21 83.00 %	102.288,74 16.99 %	
33	Tasas y exacciones sobre el juego	12.979.520,81	789.848,30	12.189.672,51 93.91 %	5.046.117,89 41.39 %	7.143.554,62 58.60 %	
34	Otros ingresos de naturaleza tributaria	21.393.899,67	3.341.114,58	18.052.785,09 84.38 %	3.160.719,31 17.50 %	14.892.065,78 82.49 %	
35	Multas y sanciones	38.281.806,48	5.315.704,89	32.966.101,59 86.11 %	5.855.566,52 17.76 %	27.110.535,07 82.23 %	
38	Reintegro de operaciones	34.402.918,48	7.556.658,12	26.846.260,36 78.03 %	12.050.654,16 44.88 %	14.795.606,20 55.11 %	
39	Otros ingresos	9.698.393,05	99.082,80	9.599.310,25 98.97 %	5.788.532,85 60.30 %	3.810.777,40 39.69 %	
3	Tasas, precios públicos y otros ingresos	129.154.378,85	17.327.574,93	111.826.803,92 86.58 %	35.839.067,94 32.04 %	75.987.735,98 67.95 %	

GENERALITAT VALENCIANA		DERECHOS A COBRAR DE PRESUPUESTOS CERRADOS A LA FECHA 31 DE DICIEMBRE DE 2003				REFERENCIA : NPC0025 FECHA : 31/12/2003 HORA : 14:18:51 PAGINA : 4	
CACS	DENOMINACION	PENDIENTES DE COBRO A 1/I	ANULADOS Y CANCELADOS	DERECHOS PDTE. NETOS %S/PDTE. A 1/I	DERECHOS RECAUDADOS %S/ TOTAL DPN	PENDIENTE DE COBRO A 31/12 %S/ TOTAL DPN	
40	T.de la Administracion del Estado	488.245.773,08	70.069.388,56	418.176.384,52 85.64 %	116.965.831,86 27.97 %	301.210.552,66 72.02 %	
42	T.de la Seguridad Social	416.135.719,58	0,00	416.135.719,58 100.00 %	0,00 0.00 %	416.135.719,58 100.00 %	
46	T.de Corporaciones Locales	623.031,82	8.767,87	614.263,95 98.59 %	170.081,29 27.68 %	444.182,66 72.31 %	
47	T.de empresas privadas	0,01	0,00	0,01 100.00 %	0,00 0.00 %	0,01 100.00 %	
48	T.de familias e inst.sin fines de lucro	210.957,29	0,00	210.957,29 100.00 %	0,00 0.00 %	210.957,29 100.00 %	
49	T.del exterior	129.116.722,19	0,00	129.116.722,19 100.00 %	70.231.345,43 54.39 %	58.885.376,76 45.60 %	
4	Transferencias corrientes	1034.332.203,97	70.078.156,43	964.254.047,54 93.22 %	187.367.258,58 19.43 %	776.886.788,96 80.56 %	

GENERALITAT VALENCIANA		DERECHOS A COBRAR DE PRESUPUESTOS CERRADOS A LA FECHA 31 DE DICIEMBRE DE 2003				REFERENCIA : NPC0025 FECHA : 31/12/2003 HORA : 14:18:51 PAGINA : 5	
CACS	DENOMINACION	PENDIENTES DE COBRO A 1/I	ANULADOS Y CANCELADOS	DERECHOS PDTE. NETOS %S/PDTE. A 1/I	DERECHOS RECAUDADOS %S/ TOTAL DPN	PENDIENTE DE COBRO A 31/12 %S/ TOTAL DPN	
51	Intereses de ant.y prést. concedidos	129.417,21	0,00	129.417,21 100.00 %	9.342,11 7.21 %	120.075,10 92.78 %	
52	Intereses de depósitos	35.692,40	0,00	35.692,40 100.00 %	0,00 0.00 %	35.692,40 100.00 %	
54	Renta de bienes inmuebles	21.204,69	0,00	21.204,69 100.00 %	0,00 0.00 %	21.204,69 100.00 %	
55	Productos de conces. aprovech. especial	94.698,56	0,00	94.698,56 100.00 %	0,00 0.00 %	94.698,56 100.00 %	
5	Ingresos patrimoniales	281.012,86	0,00	281.012,86 100.00 %	9.342,11 3.32 %	271.670,75 96.67 %	

GENERALITAT VALENCIANA		DERECHOS A COBRAR DE PRESUPUESTOS CERRADOS A LA FECHA 31 DE DICIEMBRE DE 2003				REFERENCIA : NPC0025 FECHA : 31/12/2003 HORA : 14:18:51 PAGINA : 6	
CACS	DENOMINACION	PENDIENTES DE COBRO A 1/I	ANULADOS Y CANCELADOS	DERECHOS PDTE. NETOS %S/PDTE. A 1/I	DERECHOS RECAUDADOS %S/ TOTAL DPN	PENDIENTE DE COBRO A 31/12 %S/ TOTAL DPN	
60	Enajenación de terrenos	144.784,72	0,00	144.784,72 100.00 %	50.125,31 34.62 %	94.659,41 65.37 %	
61	Enajenación de demás inversiones reales	16.260,72	0,00	16.260,72 100.00 %	0,00 0.00 %	16.260,72 100.00 %	
68	Reintegros por operaciones de capital	8.837,43	1.000,00	7.837,43 88.68 %	4.241,30 54.11 %	3.596,13 45.88 %	
6	Enajenación de inversiones reales	169.882,87	1.000,00	168.882,87 99.41 %	54.366,61 32.19 %	114.516,26 67.80 %	

GENERALITAT VALENCIANA		DERECHOS A COBRAR DE PRESUPUESTOS CERRADOS A LA FECHA 31 DE DICIEMBRE DE 2003				REFERENCIA : NPC0025 FECHA : 31/12/2003 HORA : 14:18:51 PAGINA : 7	
CACS	DENOMINACION	PENDIENTES DE COBRO A 1/I	ANULADOS Y CANCELADOS	DERECHOS PDTE. NETOS %S/PDTE. A 1/I	DERECHOS RECAUDADOS %S/ TOTAL DPN	PENDIENTE DE COBRO A 31/12 %S/ TOTAL DPN	
70	T.de la Administración del Estado	342.142.870,51	3.236.968,82	338.905.901,69 99.05 %	37.282.622,44 11.00 %	301.623.279,25 88.99 %	
76	T.de Corporaciones Locales	15.144.083,81	0,00	15.144.083,81 100.00 %	743.798,77 4.91 %	14.400.285,04 95.08 %	
78	T.de familias e inst.sin fines de lucro	7.212,15	0,00	7.212,15 100.00 %	0,00 0.00 %	7.212,15 100.00 %	
79	T.del exterior	350.690.503,69	0,00	350.690.503,69 100.00 %	159.740.050,98 45.55 %	190.950.452,71 54.44 %	
7	Transferencias de capital	707.984.670,16	3.236.968,82	704.747.701,34 99.54 %	197.766.472,19 28.06 %	506.981.229,15 71.93 %	

GENERALITAT VALENCIANA		DERECHOS A COBRAR DE PRESUPUESTOS CERRADOS A LA FECHA 31 DE DICIEMBRE DE 2003				REFERENCIA : NPC0025 FECHA : 31/12/2003 HORA : 14:18:51 PAGINA : 8	
CACS	DENOMINACION	PENDIENTES DE COBRO A 1/I	ANULADOS Y CANCELADOS	DERECHOS PDTE. NETOS %S/PDTE. A 1/I	DERECHOS RECAUDADOS %S/ TOTAL DPN	PENDIENTE DE COBRO A 31/12 %S/ TOTAL DPN	
82	Reintegros de préstamos conced Sec.Púb.	2.339.507,17	0,00	2.339.507,17 100.00 %	4.649,55 0.19 %	2.334.857,62 99.80 %	
83	Reinteg.de prést.conced.fuera Sec.Púb.	1.994.509,96	0,00	1.994.509,96 100.00 %	216.754,49 10.86 %	1.777.755,47 89.13 %	
84	Devolución de depósitos y fianzas	6.988.413,46	0,00	6.988.413,46 100.00 %	0,00 0.00 %	6.988.413,46 100.00 %	
86	Enaj.de acc y part.fuera del Sec.Púb.	546.135,20	0,00	546.135,20 100.00 %	0,00 0.00 %	546.135,20 100.00 %	
8	Activos financieros	11.868.565,79	0,00	11.868.565,79 100.00 %	221.404,04 1.86 %	11.647.161,75 98.13 %	

GENERALITAT VALENCIANA		DERECHOS A COBRAR DE PRESUPUESTOS CERRADOS A LA FECHA 31 DE DICIEMBRE DE 2003				REFERENCIA : NPC0025 FECHA : 31/12/2003 HORA : 14:18:51 PAGINA : 9	
CACS	DENOMINACION	PENDIENTES DE COBRO A 1/I	ANULADOS Y CANCELADOS	DERECHOS PDTE NETOS %S/PDTE. A 1/I	DERECHOS RECAUDADOS %S/ TOTAL DPN	PENDIENTE DE COBRO A 31/12 %S/ TOTAL DPN	
TOTAL PRESUPUESTO		2149.591.359,80	141.032.272,01	2008.559.087,79 93.43 %	458.098.070,22 22.80 %	1550.461.017,57 77.19 %	



4

4. MEMORIA

4.E- INFORMACIÓN SOBRE LA EJECUCIÓN DEL INGRESO PÚBLICO

4.E.5- Memoria del presupuesto de ingresos

MEMORIA DEL PRESUPUESTO DE INGRESOS. EJERCICIO 2003.

1. EVOLUCIÓN DEL PRESUPUESTO DE INGRESOS

Por la Ley 12/2002, de 27 de diciembre, de Presupuestos de la Generalitat Valenciana para el ejercicio 2003, se aprobaron créditos por importe de 8.907.101.000 euros para la ejecución de los programas integrados en el estado de gastos del Presupuesto del Sector Administración General, a financiar con:

a) una estimación de 8.799.870.380 euros como derechos económicos a liquidar durante el ejercicio.

b) y con un endeudamiento bruto resultante de las operaciones que la propia Ley de Presupuestos reguló en su artículo 34, consignándose inicialmente en el capítulo IX “Pasivos Financieros” del estado de ingresos, por importe de 107.230.620 euros.

El presupuesto de ingresos inicialmente aprobado se ha incrementado en 688.294.225,60 euros por las modificaciones tramitadas a lo largo del año.

EJERCICIO CORRIENTE	IMPORTE
PRESUPUESTO INICIAL DE INGRESOS	8.907.101.000,00
GENERACIONES/ANULACIONES	688.294.225,60
PRESUPUESTO DEFINITIVO DE INGRESOS	9.595.395.225,60

459

Atendiendo al origen de estas generaciones, se obtiene el siguiente desglose:

ORIGEN DEL INGRESO	IMPORTE
Ingresos propios por impuestos y/o tasas	449.394.147,45
Transferencias finalistas de la Unión Europea	133.312.140,38
Transferencias finalistas del Estado y/o sus OOAA y otras Administraciones	33.587.937,77
Ingresos patrimoniales	72.000.000,00
TOTAL GENERACIONES Y ANULACIONES	688.294.225,60

Por capítulos de ingresos, las generaciones más relevantes que se han producido en el presupuesto 2003 han sido las que se exponen a continuación:

1.1. IMPUESTOS DIRECTOS E INDIRECTOS

El comportamiento de las liquidaciones efectuadas en el Impuesto sobre Transmisiones Patrimoniales, a lo largo del ejercicio 2003, permitieron la generación de 390.529.312,04 euros.

1.2. TASAS Y OTROS INGRESOS

Todas las generaciones relacionadas con el capítulo III del estado de ingresos se han realizado en los artículos 38 y 39, de reintegros y otros ingresos. Destacan por importe las realizadas por ingresos obtenidos en concepto de reintegros derivados de las situaciones de Incapacidad Temporal, que no estaban presupuestados y que ascendieron a 48.802.396,45 euros, lo que supone un 82,90% del total generado en el capítulo III.

Como en años anteriores se ha registrado una generación, que en este ejercicio ha ascendido a 6.169.505,46 euros, correspondiente al reintegro de subvenciones corrientes y de capital no aplicadas a su finalidad por los entes públicos que integran el sector público valenciano. Todo ello, en virtud del Acuerdo del Gobierno Valenciano de 11 de julio de 2003, adoptado tras la finalización del plan anual de auditorias del ejercicio 2002, y en cumplimiento del Decreto 204/1990, de 26 de diciembre.

1.3. TRANSFERENCIAS CORRIENTES

Por lo que respecta al capítulo IV del presupuesto de ingresos, su incremento en términos absolutos ascendió a 52.025.459,58 euros, lo que supuso un incremento del 1,95% respecto a la previsión inicial y representó el 7,56 % del total generado. Del total de las generaciones, posteriormente se transfirieron al capítulo VII 85.770,41 euros, resultando por tanto un importe neto de modificaciones de 51.939.689,17 euros.

De dicho importe, 3.288.752,00 euros corresponden a transferencias de la Seguridad Social, y los restantes 48.650.937,17 euros a transferencias finalistas, que atendiendo a su origen pueden desglosarse en:

a) De la Administración del Estado y/o sus Organismos Autónomos, un total de 5.541.253,61 euros para financiar las siguientes actuaciones:

- Transferencias del Ministerio de Sanidad y Consumo para sufragar gastos derivados de la realización de transplantes de órganos y actividades conexas, por importe de 257.870,31 euros.

- Ayudas recibidas en concepto de investigación sanitaria procedentes del Instituto de Salud Carlos III, por 118.894,77 euros.

- Para el desarrollo de planes de formación continua, acogidos al III Acuerdo de Formación Continua en las Administraciones Públicas de 11 de enero de 2001, se han generado créditos por la subvención del Instituto Nacional de Administración Pública correspondiente al año 2003, por importe de 2.189.485,52 euros.

- Subvenciones destinadas a programas para favorecer la conciliación entre la vida familiar y laboral a través de servicios de atención a la primera infancia, por 1.587.648,76 euros.

- Subvenciones procedentes del Ministerio de Trabajo y Asuntos Sociales correspondientes a programas de apoyo a la creación y fomento del empleo en el ámbito de las cooperativas y sociedades laborales, por 332.503,41 euros.

- Asignaciones correspondientes a los programas sociales con Comunidades Autónomas procedentes de la Resolución 15 de abril de 2003, de la Secretaría General Técnica del Ministerio de Trabajo y Asuntos Sociales, por 541.329,86 euros.

- Mayor dotación por importe de 280.000 euros, del Ministerio del Interior, para programas y proyectos incluidos en el Plan Nacional sobre Drogas, entre ellos la puesta en marcha de la Comunidad Terapéutica Intrapenitenciaria de Picassent II, articulado a través de un Convenio de Colaboración con la Fundación Arzobispo Miguel Roca de Valencia.

- Por último, 233.520,98 euros derivados de mayores ingresos no previstos en el Área de Servicios Sociales, para dar cobertura a los servicios especializados de atención a la familia e infancia, entre otros.

b) De la Unión Europea

Por lo que respecta a las transferencias corrientes de la Unión Europea, las previsiones iniciales se han incrementado en 43.109.683,56 euros, de los cuales, 40.063.121 euros, han tenido su origen en fondos del FEOGA-Garantía para dar cobertura presupuestaria a los pagos a realizar con cargo a la línea “Aplicación a la C.V. de la política agraria común”, que se financia exclusivamente con fondos europeos. El resto tiene su origen principalmente en:

- Fondo Social Europeo, en su conjunto, tanto por ingresos correspondientes al submarco comunitario de apoyo como a iniciativas vinculadas al FSE, por un total de 2.585.641,56 euros, después de haberse transferido al capítulo VII 85.770,41 euros.

- Financiación de la sede del Secretariado Técnico Común de la zona Sur de Europa, para la gestión de la Iniciativa Comunitaria INTERREG III C SUR, por 456.978,00 euros.

1.4. INGRESOS PATRIMONIALES

Ingresos no previstos, derivados de la aportación inicial extraordinaria, por la concesión de la gestión del servicio público de la Atención Sanitaria Integral en el Área de Salud 10 de la Comunidad Valenciana, generando crédito para la atención de gastos de carácter ineludible en la Conselleria de Sanidad.

1.5. TRANSFERENCIAS DE CAPITAL

Con cargo a este capítulo del presupuesto de ingresos se han autorizado generaciones por un total 114.874.618,57 euros, importe que supone un 26% de su previsión inicial y representa un 16,70% del total generado. El importe definitivo de las

generaciones del capítulo VII ascendió a 114.960.388,98 euros, tras el ajuste ya comentado de 85.770,41 euros.

Las generaciones realizadas corresponden en su totalidad a transferencias finalistas; tal y como se ha expuesto con las transferencias corrientes, si se agrupan en función del origen, corresponden a:

a) La Administración del Estado y/o sus Organismos Autónomos, por 24.134.307,42 euros, entre las cuales hay que señalar las siguientes:

- 1.565.636,53 euros por ingresos derivados del Convenio de colaboración entre el Ministerio de Educación, Cultura y Deporte y la Generalitat Valenciana para la mejora de la calidad de la enseñanza no universitaria.

- 7.306.448,46 euros por mayores ingresos de los previstos relativos a fondos finalistas del Área de Agricultura, dedicados al fomento de las inversiones para la mejora de las condiciones de comercialización en destino y transformación de productos de la pesca y la acuicultura.

- Asignaciones correspondientes a los programas sociales con Comunidades Autónomas procedentes de la Resolución 15 de abril de 2003, de la Secretaría General Técnica del Ministerio de Trabajo y Asuntos Sociales, por 984.334 euros.

- Derivados del marco del Plan de Consolidación y Competitividad de la PYME para el ejercicio 2003, que establece la asignación de recursos a la Comunidad Valenciana en 8.235.248 euros, más fondos adicionales para el plan PYME por 2.775.484,18 euros. Por otro lado, se han generado 1.736.244 euros para la cofinanciación de la asignación variable.

- Ayudas recibidas en concepto de investigación sanitaria, procedentes del Instituto de Salud Carlos III, por 360.548 euros.

b) De Entidades Locales

Se han generado 623.624,74 euros como aportación del Ayuntamiento de Valencia, prevista en el convenio de colaboración suscrito por la Generalitat a través de la Conselleria de Medio Ambiente, al objeto de financiar la ejecución de las obras de descontaminación de las parcelas 138, 139 y 002 del PAU de la Avenida de Francia; actuación que será financiada en un 80% por fondos procedentes del Fondo de Cohesión y el resto por aportación del Ayuntamiento de Valencia y de la Generalitat Valenciana a partes iguales.

c) De la Unión Europea

Los Ingresos no previstos inicialmente en concepto de transferencias de capital de la Unión Europea han incrementado este capítulo de ingresos por un total de 90.202.456,82 euros, con el siguiente detalle:

• **Fondo Social Europeo:** 85.770,41 euros, inicialmente generados en el capítulo IV, y posteriormente transferidos al capítulo VII.

• **Fondos de Cohesión:** 33.918.480,65 euros, por la ejecución de diversos proyectos de saneamiento y depuración de aguas residuales. Destacan los derivados del Convenio anteriormente mencionado para la ejecución de las obras de descontaminación en la Avenida de Francia, cifrados en 4.988.997,98 euros.

• **FEDER Submarco comunitario de apoyo:** 20.686.611,58 euros, desglosados de la siguiente manera:

- Por mayores ingresos sobre los previstos en las consignaciones iniciales 12.382.486,58 euros, relativos a la cofinanciación de fondos europeos, suplementados con los fondos propios asociados, requeridos por las distintas tasas de cofinanciación.

- 8.304.125 euros para diversos proyectos de abastecimiento, saneamiento y depuración de aguas residuales, ejecutados por la Entidad Pública de Saneamiento y Aguas Residuales.

• **FEDER:** otros recursos e iniciativas comunitarias por 304.860,75 euros, debidos a ayudas para las “Vías Romanas del Mediterráneo” y “Formedozone” a través del Centro de Estudios Medioambientales, por 182.430 euros y 122.430,75 euros respectivamente.

• **FEDER Interreg III C:** por un total de 114.148 euros, para la financiación de la nueva organización del Secretariado Técnico Común, para la gestión de la Iniciativa Comunitaria Interreg III C para el periodo 2002-2006.

• **FEOGA:** por un total de 30.793.624,41 euros, de los que 23.793.624,41 euros corresponden al FEOGA- Orientación y 7.000.000 euros al FEOGA-Garantía.

- El importe relativo al FEOGA Orientación consiste en la generación de 14.317.261,37 euros por mayores ingresos de los previstos, 9.236.363,04 euros vinculados a AGE y 240.000 euros para Asistencias Técnicas del POICV 2000-2006.

- En cuanto al FEOGA-Garantía, los 7.000.000 euros responden a la cobertura presupuestaria a los pagos a realizar con cargo a la línea “Aplicación a la C.V. de la Política Agraria Común”.

• **Instrumento Financiero de Ordenación de la Pesca (IFOP):** 4.298.961,02 euros por mayores ingresos de los previstos, destinados a la construcción y modernización de la flota pesquera y de los equipamientos portuarios y estructuras de comercialización de los productos de la pesca y la acuicultura marina.

2. EJECUCIÓN DE LOS INGRESOS

2.1. DERECHOS DE PRESUPUESTOS CERRADOS

El saldo de los derechos pendientes de cobro de ejercicios cerrados a 1 de enero del ejercicio 2003, ascendió a la cantidad de 2.149.591.359,80 euros, siendo su situación por capítulos al finalizar el mismo la siguiente:

CAPITULO	DERECHOS INCORPORADOS	INGRESOS LIQUIDOS	DERECHOS PENDIENTES	DERECHOS RECONOCIDOS NETOS	DERECHOS CANCELADOS	% EJECUCIÓN
Impuestos directos	114.737.865,42	9.116.435,98	81.739.564,03	90.856.000,01	23.881.865,41	79,19%
Impuestos indirectos	151.062.779,88	27.723.722,77	96.832.350,69	124.556.073,46	26.506.706,42	82,45%
Tasas y otros ingresos	129.154.378,85	35.839.067,94	75.987.735,98	111.826.803,92	17.327.574,93	86,58%
Transferencias corrientes	1.034.332.203,97	187.367.258,58	776.886.788,96	964.254.047,54	70.078.156,43	93,22%
Ingresos patrimoniales	281.012,86	9.342,11	271.670,75	281.012,86	-	100,00%
Enaj. inversiones reales	169.882,87	54.366,61	114.516,26	168.882,87	1.000,00	99,41%
Transferencias capital	707.984.670,16	197.766.472,19	506.981.229,15	704.747.701,34	3.236.968,82	99,54%
Activos financieros	11.868.565,79	221.404,04	11.647.161,75	11.868.565,79	-	100,00%
Pasivos financieros	-	-	-	-	-	-
TOTAL	2.149.591.359,80	458.098.070,22	1.550.461.017,57	2.008.559.087,79	141.032.272,01	93,44%

Como puede observarse, los ingresos líquidos han ascendido a 458.098.070,22 euros mientras que se han anulado derechos por 141.032.272,01 euros. Por ello, a 31 de diciembre de 2003 el total de derechos pendientes de ingresar asciende a 1.550.461.017,57 euros, de los cuales 718.074.902,38 euros se encuentran en fase de derechos definidos, 830.248.140,88 euros en fase de derechos reconocidos y 2.137.974,31 euros en fase de propuesta de ingreso.

Estos derechos pendientes de ingresar proceden básicamente de los siguientes conceptos:

- **Impuestos**, por importe de 178.572 miles de euros, que se encuentran en fase de derechos reconocidos. Entre los mismos destacan 56.648 miles de euros pendientes de cobro por Impuesto de Sucesiones y Donaciones que alcanzan el 31,72% del total, seguido por el pendiente de cobro por Impuesto de Transmisiones Patrimoniales y Actos Jurídicos Documentados que asciende a 51.275 miles de euros que representa el 28,71% del total de pendiente de cobro por impuestos. Asimismo, destacar el pendiente de cobro por Impuesto sobre la renta de las personas físicas que es de 24.062 miles de euros, el pendiente por Impuesto sobre el valor añadido que alcanza 29.205 miles de euros y los impuestos especiales con 16.286 miles de euros pendientes de cobro.

Durante el ejercicio 2003, en los Impuestos Directos e Indirectos se redujeron los derechos pendientes de cobro de ejercicios cerrados en un 32,82%, correspondiendo un 8,96% a anulaciones de liquidaciones, mientras el restante 13,86% es imputable a los ingresos realizados durante el ejercicio.

- **Tasa sobre el juego**, por un importe de 7.144 miles de euros, pendiente de cobro.

- **Tasas, precios públicos y sanciones**, no incluidos en los apartados siguientes, por un importe de 35.348 miles de euros pendientes de cobro.

- **Recargo de apremio**, por importe de 8.645 miles de euros e intereses de demora por 6.245 miles de euros de derechos reconocidos.

- Respecto a **Reintegros y Otros Ingresos** recogidos en el Capítulo 3, el pendiente de cobro asciende a 18.606 miles de euros, de los cuales 6.520 miles de euros se encuentran en fase DD.

- De la **Seguridad Social**, 416.135 miles de euros, en su mayor parte, el 91%, en fase de derechos definidos pues 378.312 miles de euros se encuentran en fase DD y 37.823 miles de euros en fase DR. Estos derechos pendientes de cobro corresponden a medidas pendientes de ajuste y reconocimiento real del gasto público en materia de asistencia sanitaria, así como 270.696 miles de euros para la compensación de desequilibrios financieros territoriales.

Por anualidades, los derechos pendientes de la Seguridad Social se distribuyen de la siguiente forma:

ANUALIDAD	IMPORTE
Anualidad 1990	7.772 miles de euros
Anualidad 1996	270.696 miles de euros
Anualidad 1998	102.914 miles de euros
Anualidad 2000	15.521 miles de euros
Anualidad 2001	19.232 miles de euros
TOTAL	416.135 miles de euros

- Por **transferencias del Estado financiación incondicionada**, el pendiente de cobro es de 268.272 miles de euros, encontrándose todos en fase de derechos reconocidos. Los correspondientes a la anualidad 2002 se desglosan en:

- 169.443 miles de euros correspondientes al fondo de suficiencia (2% restante, así como liquidación del fondo de suficiencia).

- 98.235 miles de euros derivados de la liquidación por bloque de competencias de gestión de servicios sanitarios de la seguridad social.

- De transferencias finalistas del Estado, señalar como cantidades principales pendientes de cobro las siguientes:

- Del Área de Agricultura, 16.019 miles de euros, que en su totalidad corresponden a transferencias de capital, destacando las anualidades de 1.995, 2001 y

2002 con 6.174, 2.947 y 4.484 miles de euros respectivamente de derechos pendientes de cobro. Del total de derechos el 83,57% se encuentran en fase de derechos reconocidos.

- Del Área de Infraestructuras Públicas y Transportes, 294.567 miles de euros, de los que 24.191 miles de euros corresponden a transferencias corrientes y 270.376 miles de euros a transferencias de capital, ascendiendo a 270.340 miles de euros el total de los derechos definidos. La distribución por anualidades es la siguiente:

ANUALIDAD	IMPORTE
Anualidad 1992	1.605 miles de euros
Anualidad 1997	10.037 miles de euros
Anualidad 1998	12.549 miles de euros
Anualidad 1999	270.340 miles de euros
Anualidad 2001	36 miles de euros
TOTAL	294.567 miles de euros

- Del Área de Medio Ambiente, 13.222 miles de euros, todos en fase de Derecho Reconocido y correspondientes a la anualidad de 1993.

• De **Entes Territoriales** (Ayuntamientos y Diputaciones), 14.148 miles de euros, correspondiendo en su mayor parte a transferencias de capital. La mayor parte de los derechos se refieren a las aportaciones a obras realizadas por la COPUT en régimen de cofinanciación. Por anualidades, los derechos pendientes de cobro ascienden a:

ANUALIDAD	IMPORTE
Anteriores a 1995	2.145 miles de euros
Anualidad 1995	1.937 miles de euros
Anualidad 1996	1.821 miles de euros
Anualidad 1997	2.026 miles de euros
Anualidad 1998	3.196 miles de euros
Anualidad 1999	229 miles de euros
Anualidad 2000	771 miles de euros
Anualidad 2001	1 miles de euros
Anualidad 2002	2.022 miles de euros
TOTAL	14.148 miles de euros

• En concepto de ayudas y cofinanciación de los **Fondos Europeos**, los derechos pendientes de cobro se sitúan en 249.836 miles de euros, de los cuales 58.885 son transferencias corrientes y 190.951 transferencias de capital. Del total, 60.224 miles de euros se encuentran contabilizados como derechos definidos, 189.609 miles de euros en

fase de derecho reconocido y, por último, 3 miles de euros en fase IK. Por fondos destacan:

- Fondo FEDER, 116.700 miles de euros.
- Fondos FEOGA-O, 31.210 miles de euros.
- Fondos FEOGA-G, 5.201 miles de euros.
- Fondo Social Europeo, 57.253 miles de euros.
- Fondos de cohesión, 29.806 miles de euros.
- Otras transferencias de la Unión Europea, 5.797 miles de euros.
- IFOP, 3.869 miles de euros

• De **activos financieros**, los derechos pendientes alcanzan los 11.647 miles de euros. Se refieren a ingresos por ejecución de avales, préstamos y anticipos reintegrables, suscripción de acciones y participación en capital social, destacando los siguientes conceptos:

- Convenio CONVASER, 2.314 miles de euros.
- Convenio Bolsa de Valencia-Acciones MEFF, 546 miles de euros.
- En el área de Agricultura, préstamos a medio y largo plazo por importe de 547 miles de euros, y préstamos a corto plazo por importe de 613 miles de euros.
- Aval al grupo HEMYC-SORHEM, 4.808 miles de euros.
- Aval a Artes Gráficas Vicent por importe de 1.499 miles de euros.

	DERECHOS 01/01/03	DERECHOS 31/12/03	% ANULACIONES	% INGRESOS	% REDUCCIÓN
Impuestos Dir. e Indirectos	265.800.645,30	178.571.914,72	18,96%	13,86%	32,82%
Tasas, P.P. Sanciones	72.073.546,51	50.237.797,76	12,32%	17,98%	30,30%
Tasas sobre el juego	12.979.520,81	7.143.554,62	6,08%	38,88%	44,96%
Reintegros y O. Ingresos	44.101.311,53	18.606.383,60	17,36%	40,45%	57,81%
Transf. Admón. Estado					
Corrientes	488.245.773,08	301.210.552,66	14,35%	23,96%	38,31%
Capital	342.142.870,51	301.623.279,25	0,94%	10,90%	11,84%
Seguridad Social	416.135.719,58	416.135.719,58	0,00%	0,00%	0,00%
Fondos Europeos					
Corrientes	129.116.722,19	58.885.376,76	0,00%	54,39%	54,39%
Capital	350.690.503,69	190.950.452,71	0,00%	45,55%	45,55%
Otras Transferencias					
Corrientes	833.989,12	655.139,96	1,05%	20,40%	21,45%
Capital	15.151.295,96	14.407.497,19	0,00%	4,91%	4,91%
Ingresos Patrimoniales	281.012,86	271.670,75	0,00%	3,32%	3,32%
Enaj. Invers. Reales	169.882,87	114.516,26	0,59%	32,00%	32,59%
Activos Financieros	11.868.565,79	11.647.161,75	0,00%	1,87%	1,87%
TOTAL	2.149.591.359,80	1.550.461.017,57	6,56%	21,31%	27,87%

En conjunto, durante el ejercicio 2003 se han reducido los saldos pendientes de cobro de ejercicios cerrados en un 27,87%, distribuido en un 6,56% de anulaciones y el resto, un 21,31%, de ingresos efectivos. Con respecto a las anulaciones destacan las de Impuestos Directos e Indirectos que ascienden a un 18,96% con respecto al total de estos derechos pendientes de cobro al inicio de 2003, las realizadas en transferencias corrientes del Estado que alcanzaron un 14,35%, así como en reintegros y otros ingresos con un 17,36%.

En cuanto a los cobros, los mayores porcentajes de recaudación sobre el pendiente de cobro inicial se han producido en los fondos europeos (54,39% y 45,55% en transferencias corrientes y de capital de la Unión Europea), en tasas sobre el juego (38,88%), en reintegros y otros ingresos (40,45%) así como en transferencias corrientes de la Administración del Estado (23,96%).

2.2. DERECHOS DE PRESUPUESTO CORRIENTE

Por lo que se refiere al ejercicio corriente 2003, el cuadro adjunto muestra la ejecución del presupuesto de ingresos por capítulos, habiéndose alcanzado un porcentaje de ejecución del 97,34% si se considera el total de derechos y un 90,93% en el caso de considerar los ingresos líquidos con relación al presupuesto definitivo.

Los derechos pendientes de cobro ascienden a 615.558.276,61 euros, lo que supone un 6,42% del presupuesto definitivo. De este importe se encuentran en fase de derechos reconocidos 610.348.877,49 euros, y en fase de propuesta de ingreso 5.209.399,12 euros.

CAPITULO	PRESUPUESTO DEFINITIVO	INGRESOS LIQUIDOS	DERECHOS PENDIENTES DE COBRO	DERECHOS RECONOCIDOS NETOS	% EJECUCIÓN
Impuestos directos	1.587.215.600,00	1.476.409.095,27	52.124.650,37	1.528.533.745,64	96,30%
Impuestos indirectos	3.917.156.522,04	3.866.112.131,59	98.283.084,46	3.964.395.216,05	101,21%
Tasas y otros ingresos	564.607.374,41	408.663.792,22	46.453.021,80	455.116.814,02	80,61%
Transferencias corrientes	2.719.475.659,17	2.080.205.247,42	176.497.531,36	2.256.702.778,78	82,98%
Ingresos patrimoniales	103.103.630,00	79.264.155,59	3.873.718,97	83.137.874,56	80,64%
Enaj. inversiones reales	41.080.400,00	2.668.383,25	138.524,46	2.806.907,71	6,83%
Transferencias capital	554.924.409,98	96.055.711,86	237.927.025,82	333.982.737,68	60,19%
Activos financieros	601.010,00	1.146.854,95	260.719,37	1.407.574,32	234,20%
Pasivos financieros	107.230.620,00	714.456.798,23	-	714.456.798,23	666,28%
TOTAL	9.595.395.225,60	8.724.982.170,38	615.558.276,61	9.340.540.446,99	97,34%

La composición por capítulos de estos derechos pendientes de ejercicio corriente 2003 se detalla a continuación.

2.2.1. IMPUESTOS DIRECTOS

Los Derechos Pendientes de Cobro, a 31 de diciembre de 2003, en el presupuesto corriente por impuestos directos ascienden a 52.125 miles de euros, correspondiendo en su mayor parte a IRPF (tramo autonómico) –25.643 miles de euros- y a Impuesto sobre Sucesiones y Donaciones –26.225 miles de euros-. En el caso del IRPF el pendiente de cobro corresponde al 2% restante del modelo de financiación de las CCAA. Mientras que en el caso del Impuesto de Sucesiones y Donaciones el pendiente de cobro surge de las incidencias específicas que provocan retrasos en el procedimiento recaudatorio.

2.2.2. IMPUESTOS INDIRECTOS

Los Derechos Pendientes de Cobro por impuestos indirectos, a 31 de diciembre de 2003, ascienden a 98.283 miles de euros, y se desglosan como sigue:

- Impuesto sobre Transmisiones Patrimoniales y Actos Jurídicos Documentados, 31.373 miles de euros.
- Impuesto sobre el Valor Añadido, 30.912 miles de euros.
- Impuestos Especiales (sobre el alcohol, cerveza, labores de tabaco, hidrocarburos, sobre determinados medios de transporte, productos intermedios, sobre energía y minorista sobre hidrocarburos), 35.821 miles de euros.

El pendiente de cobro de IVA e impuestos especiales se corresponde al 2% restante del modelo de financiación de las CCAA, salvo en los casos del Impuesto minorista sobre hidrocarburos y del Impuesto sobre determinados medios de transporte, que son impuestos en los que corresponde a la comunidad autónoma la recaudación líquida derivada de las deudas tributarias correspondientes a los hechos imposables cedidos y, por ello, el pendiente de cobro de los referidos impuestos se corresponde a la liquidación del mes de diciembre.

2.2.3. TASAS Y OTROS INGRESOS

El pendiente de cobro a 31 de diciembre de 2003 se eleva a 46.453 miles de euros, destacando los siguientes conceptos:

- Tasas y Precios Públicos, 3.004 miles de euros.
- Tasas y Exacciones sobre el Juego, 8.846 miles de euros.
- Recargo de Apremio e intereses de demora, 6.546 miles de euros.
- Multas y Sanciones, 13.638 miles de euros.
- Reintegros, 11.552 miles de euros.
- Otros ingresos, 2.867 miles de euros.

2.2.4. TRANSFERENCIAS CORRIENTES

• **De la Administración del Estado:** El pendiente de cobro alcanza 114.881 miles de euros y corresponde fundamentalmente a financiación incondicionada. Concretamente el concepto 400 del presupuesto de ingresos recoge un pendiente por 102.124 miles de euros que se desglosa como sigue:

- 39.018 miles de euros que corresponden al 2% restante del fondo de suficiencia.

- 63.106 miles de euros que corresponden a la liquidación por bloque de competencias de gestión de servicios sanitarios de la seguridad social.

En cuanto a las transferencias corrientes finalistas del Estado destacan en el pendiente de cobro 12.429 miles de euros del Área de Trabajo y Servicios Sociales, ingresados e imputados presupuestariamente en su mayor parte en el primer trimestre de 2004.

- **De la Seguridad Social:** el pendiente de cobro alcanza a 3.648 miles de euros de los cuales 3.289 miles de euros corresponden al fondo de cohesión sanitaria.

- **Fondos Europeos:** El pendiente de cobro en transferencias corrientes por Fondos Europeos alcanza 55.638 miles de euros, correspondiendo en su mayoría, concretamente 54.975 miles de euros, a Fondo Social Europeo.

2.2.5. TRANSFERENCIAS DE CAPITAL

- **De la Administración del Estado:** Las transferencias de capital finalistas recogen un pendiente de cobro de 26.613 miles de euros, correspondiendo fundamentalmente al área de Agricultura, Ganadería y Pesca (9.480 miles de euros) y al área de Infraestructuras Públicas y Transporte (12.473 miles de euros). Por su parte, el Fondo de Compensación Interterritorial mantiene un saldo de derechos reconocidos a 31 de diciembre de 33.503 miles de euros, ingresados en el primer trimestre de 2004.

- **Fondos Europeos:** Existe un saldo de derechos pendiente de cobro a 31 de diciembre de 2003 de 177.187 miles de euros que se corresponden con los siguientes fondos:

- Feder, 100.510 miles de euros.
- Fondo de Cohesión, 28.656 miles de euros.
- Feoga Orientación, 37.638 miles de euros.
- IFOP, 9.612 miles de euros.
- Otras transferencias de la Unión Europea, 182 miles de euros.
- Fondo Social Europeo, 589 miles de euros.



4

4. MEMORIA

4.F- INFORMACIÓN SOBRE EL ENDEUDAMIENTO

4.F.1- Situación de la Deuda de la Generalitat Valenciana

4.F.2- Situación de los intereses

4.F.3- Avales



4

4. MEMORIA

4.F- INFORMACIÓN SOBRE EL ENDEUDAMIENTO

4.F.1- Situación de la Deuda de la Generalitat Valenciana

SITUACIÓN Y MOVIMIENTO DE LA DEUDA DE LA GENERALITAT VALENCIANA A 31 DE DICIEMBRE DE 2003.

NATURALEZA OPERACIÓN	DEUDA A 1 DE ENERO	AUMENTOS			DISMINUCIONES			DEUDA A 31 DE DICIEMBRE
		creación	conversión	otros	reembolso	conversión	otros	
DEUDA EN EUROS (1)	5.050.445.338,45	714.456.798,23	3.531.031.913,46	-	14.849.786,79	3.531.031.913,46	28.272,24	5.750.024.077,65
DEUDA PÚBLICA	3.104.340.953,75	-	3.509.456.117,99	-	22.840,02	2.330.155.335,91	28.272,24	4.283.590.623,57
a corto plazo	679.930.747,38	-	2.249.155.581,43	-	-	2.230.655.335,91	-	698.430.992,90
Pagarés	207.378.000,00	-	458.731.000,00	-	-	515.401.000,00	-	150.708.000,00
Papel comercial	472.552.747,38	-	1.615.424.581,43	-	-	1.715.254.335,91	-	372.722.992,90
Colocación privada BNP 03	-	-	75.000.000,00	-	-	-	-	75.000.000,00
Colocación privada 03 BARCL/2	-	-	100.000.000,00	-	-	-	-	100.000.000,00
a largo plazo	2.424.410.206,37	-	1.260.300.536,56	-	22.840,02	99.500.000,00	28.272,24	3.585.159.630,67
Obligaciones	354.094.094,11	-	-	-	-	-	-	354.094.094,11
Eurobono 98	600.000.000,00	-	-	-	-	-	-	600.000.000,00
Eurobono 99	500.000.000,00	-	-	-	-	-	-	500.000.000,00
Colocación privada 01 BNP	80.000.000,00	-	-	-	-	80.000.000,00	-	-
Colocación privada 02 Morgan Stanley	100.000.000,00	-	-	-	-	-	-	100.000.000,00
Colocación privada 02 Dresdner	100.000.000,00	-	-	-	-	-	-	100.000.000,00
Colocación privada 02 Soegen	500.000.000,00	-	-	-	-	-	-	500.000.000,00
Eurobono suizo	170.765.000,00	-	96.300.536,56	-	-	-	-	267.065.536,56
Colocación privada 02 Deutsche	19.500.000,00	-	-	-	-	19.500.000,00	-	-
Deuda 86-88	51.112,26	-	-	-	22.840,02	-	28.272,24	-
Colocación privada 03 SCH	-	-	150.000.000,00	-	-	-	-	150.000.000,00
Colocación privada 03 BARCL/1	-	-	184.000.000,00	-	-	-	-	184.000.000,00
Colocación privada 03 BNP/2	-	-	80.000.000,00	-	-	-	-	80.000.000,00
Eurobono 2003	-	-	750.000.000,00	-	-	-	-	750.000.000,00
PRÉSTAMOS	1.946.104.384,70	714.456.798,23	21.575.795,47	-	14.826.946,77	1.200.876.577,55	-	1.466.433.454,08
a corto plazo	411.204.162,81	714.456.798,23	21.575.795,47	-	-	432.779.271,85	-	714.457.484,66
a largo plazo	1.534.900.221,89	-	-	-	14.826.946,77	768.097.305,70	-	751.975.969,42
BEI 88	273.187,34	-	-	-	273.187,34	-	-	-
BEI 89	1.311.299,13	-	-	-	655.649,57	-	-	655.649,56
BEI 92	19.633.863,44	-	-	-	3.926.772,68	-	-	15.707.090,76
BEI 93	32.782.478,44	-	-	-	5.463.746,40	-	-	27.318.732,04
BEI 96	40.568.317,05	-	-	-	4.507.590,78	-	-	36.060.726,27
BEI 01	60.101.210,00	-	-	-	-	-	-	60.101.210,00
Colocación privada 93	28.112.271,30	-	-	-	-	28.112.271,30	-	-
Schuldschien 1996/1	10.225.837,62	-	-	-	-	-	-	10.225.837,62
Schuldschien 1996/2	48.572.728,71	-	-	-	-	-	-	48.572.728,71
Deutsche 96	36.361.232,32	-	-	-	-	-	-	36.361.232,32
Santander 97	60.101.210,44	-	-	-	-	4.808.096,83	-	55.293.113,61

NATURALEZA OPERACIÓN	DEUDA A 1 DE ENERO	AUMENTOS			DISMINUCIONES			DEUDA A 31 DE DICIEMBRE
		creación	conversión	otros	reembolso	conversión	otros	
Sindicado BNA/BBV 97	30.050.605,22	-	-	-	-	-	-	30.050.605,22
BCL 97	76.629.043,31	-	-	-	-	-	-	76.629.043,31
Paribas abril 2000	50.000.000,00	-	-	-	-	-	-	50.000.000,00
Dresdner 2000	75.000.000,00	-	-	-	-	-	-	-
Paribas junio 2000	10.000.000,00	-	-	-	-	75.000.000,00	-	-
Barclays 2000	209.176.937,57	-	-	-	-	-	-	10.000.000,00
Commerz 2001/2	151.000.000,00	-	-	-	-	209.176.937,57	-	-
Verinsbank 2002	20.000.000,00	-	-	-	-	151.000.000,00	-	-
Hypothesken 2002	75.000.000,00	-	-	-	-	-	-	20.000.000,00
Dresdner 2002	75.000.000,00	-	-	-	-	-	-	75.000.000,00
Deutsche 2002/1	75.000.000,00	-	-	-	-	-	-	75.000.000,00
Deutsche 2002/2	50.000.000,00	-	-	-	-	-	-	75.000.000,00
Bayerische 2002	75.000.000,00	-	-	-	-	-	-	50.000.000,00
BBVA 2002	225.000.000,00	-	-	-	-	75.000.000,00	-	-
						225.000.000,00	-	-
DEUDA EN OTRAS MONEDAS (2)	9.545.651,85	-	-	-	1.909.126,97	-	-	7.636.524,88
DEUDA PÚBLICA	-	-	-	-	-	-	-	-
a corto plazo	-	-	-	-	-	-	-	-
a largo plazo	-	-	-	-	-	-	-	-
PRÉSTAMOS	9.545.651,85	-	-	-	1.909.126,97	-	-	7.636.524,88
a corto plazo	-	-	-	-	-	-	-	-
a largo plazo	9.545.651,85	-	-	-	1.909.126,97	-	-	7.636.524,88
Préstamo BEI 92 \$	9.545.651,85	-	-	-	1.909.126,97	-	-	7.636.524,88
TOTAL DEUDA (1)+(2)	5.059.990.990,30	714.456.798,23	3.531.031.913,46	-	16.758.913,76	3.531.031.913,46	28.272,24	5.757.660.602,53



4

4. MEMORIA

4.F- INFORMACIÓN SOBRE EL ENDEUDAMIENTO

4.F.2- Situación de los intereses

477

INTERESES

NATURALEZA DE LA OPERACIÓN	INTERESES EXPLÍCITOS	RENDIMIENTOS IMPLÍCITOS	COSTE TOTAL
DE DEUDA EN EUROS (1)	175.875.163,05	25.830.438,17	201.705.601,22
DE DEUDA PÚBLICA	100.627.123,54	25.830.438,17	126.457.561,71
a corto plazo	891.283,34	25.830.438,17	26.721.721,51
Pagarés	-	8.099.369,68	8.099.369,68
Papel comercial	-	17.731.068,49	17.731.068,49
Colocación privada BNP 03	767.116,67	-	767.116,67
Colocación privada 03 BARCL/2	124.166,67	-	124.166,67
a largo plazo	99.735.840,20	-	99.735.840,20
Obligaciones	18.643.165,09	-	18.643.165,09
Eurobono 98	28.500.000,00	-	28.500.000,00
Eurobono 99	21.250.000,00	-	21.250.000,00
Colocación privada 01 BNP	1.734.086,66	-	1.734.086,66
Colocación privada 02 Morgan Stanley	5.658.200,00	-	5.658.200,00
Colocación privada 02 Dresdner	5.764.000,00	-	5.764.000,00
Colocación privada 02 Socgen	9.189.237,50	-	9.189.237,50
Eurobono suizo	6.367.134,96	-	6.367.134,96
Colocación privada 02 Deutsche	523.477,50	-	523.477,50
Deuda 86-88	3.049,60	-	3.049,60
Colocación privada 03 SCH	1.753.500,00	-	1.753.500,00
Colocación privada 03 BARCL/1	242.522,22	-	242.522,22
Colocación privada 03 BNP/2	107.466,67	-	107.466,67
Eurobono 2003	-	-	-
DE PRÉSTAMOS	75.248.039,51	-	75.248.039,51
a corto plazo	6.065.076,06	-	6.065.076,06
a largo plazo	69.182.963,45	-	69.182.963,45
BEI 88	10.244,52	-	10.244,52
BEI 89	59.008,46	-	59.008,46
BEI 92	509.980,87	-	509.980,87
BEI 93	2.205.932,97	-	2.205.932,97
BEI 96	2.476.984,53	-	2.476.984,53
BEI 01	2.794.706,27	-	2.794.706,27
Colocación privada 93	1.599.181,40	-	1.599.181,40
Schuldschien 1996/1	3.773.383,78	-	3.773.383,78
Schuldschien 1996/2	-	-	-
Deutsche 96	1.976.462,32	-	1.976.462,32
Santander 97	1.671.257,20	-	1.671.257,20
Sindicado BNA/BBV 97	723.851,47	-	723.851,47
BCL 97	4.695.720,92	-	4.695.720,92
Paribas abril 2000	2.879.245,73	-	2.879.245,73
Dresdner 2000	2.218.875,00	-	2.218.875,00
Paribas junio 2000	243.930,56	-	243.930,56
Barclays 2000	12.586.268,01	-	12.586.268,01
Commerz 2001/2	3.906.053,83	-	3.906.053,83
Verinsbank 2002	590.748,34	-	590.748,34
Hypothesen 2002	3.859.018,75	-	3.859.018,75
Dresdner 2002	1.888.220,83	-	1.888.220,83
Deutsche 2002/1	5.838.772,41	-	5.838.772,41
Deutsche 2002/2	2.368.106,95	-	2.368.106,95
Bayerische 2002	1.245.883,33	-	1.245.883,33
BBVA 2002	9.061.125,00	-	9.061.125,00
DE DEUDA EN OTRAS MONEDAS (2)	14.344,71	-	14.344,71
DE DEUDA PÚBLICA	-	-	-
a corto plazo	-	-	-
a largo plazo	-	-	-
DE PRÉSTAMOS	14.344,71	-	14.344,71
a corto plazo	-	-	-
a largo plazo	14.344,71	-	14.344,71
Préstamo BEI 92 \$	14.344,71	-	14.344,71
TOTAL INTERESES DE DEUDA (1)+(2)	175.889.507,76	25.830.438,17	201.719.945,93



4

4. MEMORIA

4.F- INFORMACIÓN SOBRE EL ENDEUDAMIENTO

4.F.3- Avalos

- Avalos de la Generalitat Valenciana
- Concesión de avalos
- Cancelación de las operaciones avaladas

AVALES GENERALITAT VALENCIANA 2003 : CARACTERÍSTICAS - IMPORTE

DECRETO	FINALIDAD	ENTIDAD AVALADA/ ENTIDAD FINANCIERA	FECHA CONCESION	FECHA VTO.	IMPORTE AVALADO 1-ene-2003	CONCEDIDOS 2003	CANCELADOS 2003	IMPORTE AVALADO 31-dic-2003	RIESGO VIVO AVALADO 1-ene-2003	RIESGO VIVO AVALADO 31-dic-2003
FERROCARRIL G.V.										
134/1988, de 5/09	Adquis. mat. móvil y repuestos	B.E.I. **	09/12/88	05/12/03	256.881.995,94	100.000.000,00	15.025.302,61	341.856.693,33	143.563.091,21	228.193.629,49
**OBSERVACIONES: cancelado 5-12-03										
117/1994, de 21/06	Adquisición material móvil	B.E.I.	30/06/94	20/06/09	22.237.447,86			22.237.447,86	13.208.785,79	11.321.816,39
117/1994, de 21/06	Adquisición material móvil	B.E.I.	20/10/94	20/10/09	19.833.399,44			19.833.399,44	11.569.483,01	9.916.699,72
107/1995, de 6/06	Adquisición material móvil	B.E.I.	03/07/95	15/06/10	36.060.726,26			36.060.726,26	24.040.484,18	21.035.423,65
147/1996, de 30/07	Progr. invers. 1996	Banesto	11/09/96	13/09/06	12.176.505,23			12.176.505,23	8.117.670,16	6.088.252,62
147/1996, de 30/07	Progr. invers. 1996	BBVA	11/09/96	13/09/06	3.005.060,52			3.005.060,52	1.717.177,45	1.287.883,09
200/1997, de 1/07	Refinanc. Siemens y aval FEVE	Sindicado-B.Neg.Argent. D30	29/07/97	30/07/07	26.543.554,02			26.543.554,02	26.543.554,02	26.543.554,02
121/1999, de 16/08	Prog invers. 98/99	B.E.I.	09/09/99	15/04/09	12.000.000,00			12.000.000,00	12.000.000,00	12.000.000,00
100/2001, de 12/06	Inversiones línea 5	B.E.I.	24/10/01	24/10/21	45.000.000,00			45.000.000,00	45.000.000,00	45.000.000,00
77/2002, de 23/5	Inversiones línea 5	B.E.I.	16/07/02	20/02/23	65.000.000,00			65.000.000,00	0,00	65.000.000,00
176/2003, de 12/9	Tranvía de Alicante	B.E.I.	23/09/03	10/10/23	-	30.000.000,00		30.000.000,00	-	30.000.000,00
176/2003, de 12/9	Tranvía de Alicante	B.E.I.	pendiente	20 años	-	45.000.000,00		45.000.000,00	-	0,00
176/2003, de 12/9	Tranvía de Alicante	B.E.I.	pendiente	-	-	25.000.000,00		25.000.000,00	-	0,00
F.M.I.										
78/2002, de 23/5	Tesorería -ampliación feria	Sindicado (agente SCH)	28/05/02	28/05/05	30.050.602,22	0,00	0,00	30.050.602,22	0,00	0,00
AYUNTAMIENTO ALFAFAR										
Acuerdo de 20/12/19 Refinanciación op. crédito políg ind Caja A. Mediterráneo					1.816.582,59	0,00	1.816.582,59	0,00	249.806,66	0,00
**OBSERVACIONES: cancelado anticipadamente el 30/6/03										
SEPIVA, S.A.										
362/1995, de 29/12	Invers. Polígono Almusafes	B. Central Hispano	23/01/96	30/07/03	9.015.181,57	0,00	0,00	9.015.181,57	5.247.762,02	3.304.551,32
IFA-FICIA										
9/1991, de 10/01	Inversiones en recinto feria	Banco Crédito Local	07/02/91	31/03/04	480.809,68	0,00	0,00	30.831.920,95	6.591.535,12	3.194.366,22
26/1991, de 4/02	Adquisición terrenos y construcc.	Banco Crédito Local	08/03/91	31/03/04	13.222.266,30			480.809,68	31.949,20	10.649,74
66/1992, de 13/04	Construcción edificio ampliación	Banco Crédito Local	07/05/92	31/03/04	15.626.314,71			13.222.266,30	1.888.192,61	629.397,55
42/2001, de 27/02	Necesidades tesorería	Banco Crédito Local	13/03/01	22/12/02	1.502.530,26			15.626.314,71	3.155.430,69	1.051.810,25
RECIPLASA										
207/1998, de 23/12	Constr. plantas Onda y Almazora	Banco Santander	28/01/99	24/12/02	8.275.936,68	0,00	0,00	8.275.936,68	8.170.570,04	8.193.668,68
207/1998, de 23/12	Constr. plantas Onda y Almazora	B. Central Hispano	28/01/99	24/12/02	4.477.540,18			4.477.540,18	4.398.903,48	4.477.540,18
AYUNTAMIENTO QUESA										
125/2000, de 5/09	Cancelar saldo C. Rural Valen.	Banco Crédito Local	26/09/00	10/10/04	38.636,50	0,00	0,00	38.636,50	17.708,41	8.049,25
PROYECTO CULTURAL CASTELLON, S.A.										
					36.010.121,04	0,00	0,00	36.010.121,04	36.010.121,04	36.010.121,04

DECRETO	FINALIDAD	ENTIDAD AVALADA/ ENTIDAD FINANCIERA	FECHA CONCESION	FECHA VTO.	IMPORTE AVALADO 1-ene-2003	CONCEDIDOS 2003	CANCELADOS 2003	IMPORTE AVALADO 31-dic-2003	RIESGO VIVO AVALADO 1-ene-2003	RIESGO VIVO AVALADO 31-dic-2003
131/2001, de 26/07	Inversiones de la sociedad	DGZ Deka Bank	03/09/01	25/09/13	6.010.121,04			6.010.121,04	6.010.121,04	6.010.121,04
13/2002, de 8/2	Inversiones de la sociedad	Banco Bilbao Vizcaya	01/03/02	25/03/02	12.000.000,00			12.000.000,00	12.000.000,00	12.000.000,00
13/2002, de 8/2	Inversiones de la sociedad	DGZ Deka Bank	01/03/02	03/04/02	18.000.000,00			18.000.000,00	18.000.000,00	18.000.000,00
I.V. VIVIENDA, S.A.										
26/1/1997, de 14/10	Actuación suelo	Banco Bilbao Vizcaya	29/10/97	09/12/07	14.905.100,19			14.905.100,19	12.420.916,83	9.936.733,48
30/6/1997, de 24/12	Pagos cesión cartera créditos	Banco Bilbao Vizcaya **	16/11/98	24/11/03	10.818.217,88		18.217,88	10.800.000,00	1.098.373,20	1.414.894,61
**Observaciones: Por Resolución de 17/11/03, del Conseller de Economía, Hacienda y Empleo, de novación del crédito en c/c avalado, se reduce el límite del mismo en 18.217,88 € quedando situado en 10.800.000,00 €.										
18/9/1988, de 24/11	Refinanciar actuación suelo	B. Central Hispano	07/12/98	31/12/08	1.592.682,08			1.592.682,08	1.592.682,08	1.592.682,08
20/5/1998, de 23/12	Pago subv.-plan vivie 92-95	Banco Bilbao Vizcaya	01/02/99	16/02/05	24.040.484,18			24.040.484,18	12.009.422,97	7.205.653,79
20/5/1998, de 23/12	Pago subv.-plan vivie 92-95	Banco Bilbao Vizcaya	01/02/99	16/02/05	24.040.484,18			24.040.484,18	11.998.313,56	7.198.988,14
20/5/1998, de 23/12	Pago subv.-plan vivie 92-95	Sindicado (ag. C.Hispano)	01/02/99	16/02/05	72.121.452,53			72.121.452,53	36.060.726,08	21.636.435,68
23/3/1999, de 31/12	Const. infraestruc. docente	Caja Madrid **	06/03/00	26/04/06	79.619.087,53	50.696.762,53	9.573.921,83	120.741.919,23	69.650.772,47	88.157.724,35
**Observaciones: Por Decreto 22/03 de 11 de marzo, del Consell, se amplía el crédito avalado inicial de 79.619.087,53 € en 50.696.726,53 €. El límite de la nueva operación queda situado en 120.741.919,23 €, resultado de agregar al Crédito pendiente de amortizar de la operación inicial el importe de la ampliación. Por tanto se produce una disminución del importe avalado de 9.573.921,83 €.										
5/2003, de 28/1	Parque logístico de Riba-roja	Banco Bilbao Vizcaya	14/03/03	14/03/05	-	30.000.000,00		30.000.000,00	-	19.870.101,15
SANEAMIENTO AGUAS RESIDUALES C.V.										
11/4/1994, de 21/06	Obras Plan D. Saneam. C.V.	B.E.I.	12/12/94	15/12/04	12.020.242,09	0,00	0,00	302.919.380,24	186.855.441,56	212.695.074,35
11/4/1994, de 21/06	Obras Plan D. Saneam. C.V.	B.E.I.	17/02/95	15/03/05	18.030.363,13			18.030.363,13	6.761.386,17	4.507.590,78
13/5/1994, de 18/07	Obras Plan D. Saneam. C.V.	Bancaja	12/09/94	15/10/04	2.271.825,75			2.271.825,75	649.093,07	324.546,53
15/1/1995, de 24/01	Ampliación depuradora	Bancaja	06/02/95	15/02/05	485.617,78			485.617,78	173.434,89	104.060,91
36/1/1995, de 29/12	Obras Plan D. Saneam. C.V.	B.E.I.	17/02/95	15/03/10	42.070.847,31			42.070.847,31	30.596.979,86	26.772.357,38
23/3/1996, de 10/12	Obras Plan D. Saneam. C.V.	B.E.I.	20/03/97	15/12/11	24.040.484,18			24.040.484,18	19.669.487,05	17.483.988,49
23/3/1996, de 10/12	Obras Plan D. Saneam. C.V.	B.E.I.	20/03/97	15/03/09	24.000.000,00			24.000.000,00	24.000.000,00	24.000.000,00
23/3/1996, de 10/12	Obras Plan D. Saneam. C.V.	B.E.I.	20/03/97	15/03/20	6.000.000,00			6.000.000,00	6.000.000,00	6.000.000,00
23/3/1996, de 10/12	Obras Plan D. Saneam. C.V.	B.E.I.	20/03/97	31/01/20	12.000.000,00			12.000.000,00	12.000.000,00	12.000.000,00
17/6/2000, de 5/12	Obras Plan D. Saneam. C.V.	B.E.I.	29/01/01	15/12/20	42.000.000,00			42.000.000,00	42.000.000,00	42.000.000,00
13/8/2001, de 5/09	Obras Plan D. Saneam. C.V.	B.E.I.	15/12/26	15/12/26	42.000.000,00			42.000.000,00	42.000.000,00	42.000.000,00
7/6/2002, de 23/5	Instal. agua Plan D. Saneam. C.V.	B.E.I.	16/07/02	25 años	78.000.000,00			78.000.000,00	0,00	36.000.000,00
CIRCUITO DEL MOTOR Y PROM. DEPORTIVA, S.A.										
13/1/1999, de 17/09	Plan de inversiones sociedad	Caja Madrid	01/10/99	07/07/11	18.030.363,13	0,00	0,00	52.889.036,78	47.359.725,41	43.453.146,72
13/1/1999, de 17/09	Plan de inversiones sociedad	Banesto	01/10/99	26/05/11	7.813.157,36			18.030.363,13	15.325.808,66	13.522.772,33
13/1/1999, de 17/09	Plan de inversiones sociedad	Bancaja	01/10/99	15/12/10	7.212.145,25			7.813.157,36	7.031.841,62	6.250.525,89
13/1/1999, de 17/09	Plan de inversiones sociedad	Santander Central Hispano	01/10/99	10/11/11	6.010.121,04			7.212.145,25	5.769.716,19	5.048.501,66
33/2001, de 13/02	Plan de inversiones sociedad	DGZ Deka Bank	04/05/01	11/05/13	13.823.250,00			6.010.121,04	5.409.108,94	4.808.096,84
								13.823.250,00	13.823.250,00	13.823.250,00
S.P.T.C.V., S.A.										
18/8/1998, de 24/11	Plan de inversiones sociedad	Bancaja	21/01/99	15/04/09	11.447.822,13	75.829.000,00	0,00	445.639.819,28	326.451.794,48	358.767.221,67
18/8/1998, de 24/11	Plan de inversiones sociedad	CAM	21/01/99	10/06/09	17.171.733,20			11.447.822,13	11.447.822,13	11.447.822,13
								17.171.733,20	17.171.733,00	17.171.733,00

DECRETO	FINALIDAD	ENTIDAD AVALADA/ ENTIDAD FINANCIERA	FECHA CONCESION	FECHA VTO.	IMPORTE AVALADO 1-ene-2003	CONCEDIDOS 2003	CANCELADOS 2003	IMPORTE AVALADO 31-dic-2003	RIESGO VIVO AVALADO 1-ene-2003	RIESGO VIVO AVALADO 31-dic-2003
188/1998, de 24/11	Plan de inversiones sociedad	Caja Rural Valencia	21/01/99	11/08/09	11.447.822,13			11.447.822,13	11.447.822,13	11.447.822,13
188/1998, de 24/11	Plan de inversiones sociedad	Banco de Valencia	21/01/99	22/02/09	5.723.911,06			5.723.911,06	5.723.911,06	5.723.911,06
188/1998, de 24/11	Plan de inversiones sociedad	BBVA	21/01/99	10/02/09	2.289.679,83			2.289.679,83	2.289.679,83	2.289.679,83
221/1999, de 15/12	Plan de inversiones sociedad	BBVA	14/01/00	19/01/10	3.005.060,52			3.005.060,52	2.817.244,24	2.441.611,68
221/1999, de 15/12	Plan de inversiones sociedad	Banco Bilbao Vizcaya	14/01/00	31/12/09	6.010.121,04			6.010.121,04	5.258.855,91	4.507.590,78
221/1999, de 15/12	Plan de inversiones sociedad	Banco Crédito Local	14/01/00	02/02/10	30.050.605,22			30.050.605,22	27.233.360,99	23.477.035,35
221/1999, de 15/12	Plan de inversiones sociedad	Bancaja	14/01/00	15/12/09	7.212.145,25			7.212.145,25	5.609.446,29	4.808.096,81
221/1999, de 15/12	Plan de inversiones sociedad	DGZ Deka Bank	03/07/00	20/07/12	43.873.000,00			43.873.000,00	43.873.000,00	43.873.000,00
175/2000, de 5/12	Plan de inversiones sociedad	HSBC T&B	14/12/00	19/12/08	40.000.000,00			40.000.000,00	40.000.000,00	40.000.000,00
32/2001, de 16/02	Plan de inversiones sociedad	DGZ Deka Bank	16/02/01	20/02/13	40.000.000,00			40.000.000,00	40.000.000,00	40.000.000,00
141/2001, de 5/09	Cumpl. obligac. econ. Paramount	Paramount Pictures	01/10/01		6.578.918,90			6.578.918,90	6.578.918,90	6.578.918,90
95/2002, de 4/7	Ejecución plan inversiones	Deka Bank	05/07/02	30/07/12	15.000.000,00			15.000.000,00	15.000.000,00	15.000.000,00
95/2002, de 4/7	Ejecución plan inversiones	Banco Bilbao Vizcaya	05/07/02	30/06/09	12.000.000,00			12.000.000,00	12.000.000,00	12.000.000,00
95/2002, de 4/7	Ejecución plan inversiones	ICO	05/07/02	18/10/12	30.000.000,00			30.000.000,00	30.000.000,00	30.000.000,00
95/2002, de 4/7	Ejecución plan inversiones	Dexia Sabadell	05/07/02	23/01/15	50.000.000,00			50.000.000,00	50.000.000,00	50.000.000,00
95/2002, de 4/7	Ejecución plan inversiones	HVB B. Luxembourg	11/12/02	17/12/09	38.000.000,00			38.000.000,00	0,00	38.000.000,00
232/2003, de 28/11	Ejecución plan de inversiones	Caja Madrid	23/12/03	23/12/11	-	45.829.000,00		45.829.000,00	-	0,00
232/2003, de 28/11	Ejecución plan de inversiones	Banco Bilbao Vizcaya	23/12/03	23/12/18	-	30.000.000,00		30.000.000,00	-	0,00
C. ARTES Y CIENCIAS, S.A.										
132/1999, de 17/09	Plan de inversiones sociedad	Sindicado (agente SCH)	14/10/99	18/10/04	145.000.000,00	0,00	65.000.000,00	80.000.000,00	80.249.261,11	11.443.565,78
102/2001, de 12/06	Ampliación línea de crédito	Sindicado (agente SCH)	15/10/01	18/10/04	-			80.000.000,00	15.249.261,11	11.443.565,78
101/2001, de 12/06	Ampliación de financiación	Sindicado (agente SCH) **	15/10/01	15/12/19	65.000.000,00		65.000.000,00	0,00	65.000.000,00	0,00
**OBSERVACIONES: cumplida requisito concurrencia automática 12/5/08										
RTVV										
121/2000, de 25/07	Ampliación de capital	DGZ Deka Bank	06/09/00	20/09/12	283.174.896,00	123.958.000,00	0,00	407.132.896,00	283.174.896,00	377.521.363,42
99/2001, de 12/06	Ampliación de capital	Dresdner Bank	16/07/01	20/07/16	82.458.000,00			82.458.000,00	82.458.000,00	82.458.000,00
48/2002, de 26/3	Ampliación de capital	Sindicado (agente BBVA)	12/06/02	20/06/09	94.959.896,00			94.959.896,00	94.959.896,00	94.959.896,00
48/2002, de 26/3	Ampliación de capital	Hypovereinsbank	29/07/02	20/09/07	55.411.000,00			55.411.000,00	55.411.000,00	55.411.000,00
26/2003, de 25/3	Ampliación de capital	Banco Bilbao Vizcaya	04/06/03	04/06/18	50.346.000,00			50.346.000,00	50.346.000,00	50.346.000,00
26/2003, de 25/3	Ampliación de capital	Deutsche Postbank	15/05/03	20/05/13	-	55.000.000,00		55.000.000,00	-	50.000.000,00
26/2003, de 25/3	Ampliación de capital	Muenchener Hypothekbank	15/05/03	20/05/13	-	50.000.000,00		50.000.000,00	-	18.958.000,00
					-	18.958.000,00		18.958.000,00	-	25.388.467,42
VAERSA										
137/2001, de 5/09	Plan de inversiones sociedad	DGZ Deka Bank	17/09/01	18/10/13	57.634.363,00	0,00	0,00	57.634.363,00	25.030.363,00	38.550.363,00
137/2001, de 5/09	Plan de inversiones sociedad	Banco Bilbao Vizcaya	17/09/01	06/11/11	13.826.630,00			13.826.630,00	13.826.630,00	13.826.630,00
183/2002, de 19/11	Proyectos inversión 2002/3	Banco Bilbao Vizcaya	22/11/02	02/12/17	4.203.733,00			4.203.733,00	4.203.733,00	4.203.733,00
					39.604.000,00			39.604.000,00	7.000.000,00	20.520.000,00
J.C. USUARIOS VINALOPÓ, L'ALACANTÍ Y CONSORCIO AGUAS MARINA BAJA										
182/2002, de 19/11	Trasvase Juan-Vinalopó	Sindicado (agente CAM)	20/12/02	hasta 2031	7.512.651,30	0,00	0,00	7.512.651,30	0,00	0,00
					7.512.651,30			7.512.651,30	0,00	0,00



DECRETO	FINALIDAD	ENTIDAD AVALADA/ ENTIDAD FINANCIERA	FECHA CONCESION	FECHA VTO.	IMPORTE AVALADO 1-ene-2003	CONCEDIDOS 2003	CANCELADOS 2003	IMPORTE AVALADO 31-dic-2003	RIESGO VIVO AVALADO 1-ene-2003	RIESGO VIVO AVALADO 31-dic-2003
9/2003, de 4/2	Financiación inversiones soc.	F.C. ARTES ESCENICAS Dexia Sabadell Banco Local	12/03/03	12/03/18	-	31.553.140,00	0,00	31.553.140,00	-	9.000.000,00
						31.553.140,00		31.553.140,00		9.000.000,00
65/2003, de 3/6	Financiación planes inversión	CIEGSA B.E.I.	19/06/03	12 años	-	80.000.000,00	0,00	80.000.000,00	-	15.000.000,00
						80.000.000,00		80.000.000,00		15.000.000,00
	TOTAL				1.818.999.632,66	492.036.902,53	91.434.024,91	2.219.602.501,28	1.293.803.283,25	1.502.348.334,22

AVALES CONCEDIDOS DURANTE EL EJERCICIO 2003

DECRETO	FINALIDAD	ENTIDAD FINANCIERA/ENTIDAD AVALADA	IMPORTE AVALADO	FECHA CONCESIÓN	FECHA VENCIMIENTO
5/2003, de 28/1	Parque logístico Ribarroja del Turia	I.V. VIVIENDA, S.A. Banco Bilbao Vizcaya, S.A.	30.000.000,00	14/03/03	14/03/05
9/2003, de 4/2	Financiación inversiones sociedad	F. C. Artes Escénicas Dexia Sabadell B.Local, S.A.	31.553.140,00	12/03/03	12/03/18
22/2003, de 11/3	Financiación construcción obras infraestructura docente	I.V. VIVIENDA, S.A. (ampliación) Caja Madrid	50.696.762,53	26/03/03	16/04/06
26/2003, de 25/3	Ampliación de capital	RTVV Banco Bilbao Vizcaya, S.A.	55.000.000,00	04/06/03	04/06/18
26/2003, de 25/3	Ampliación de capital	Deutsche Postbank	50.000.000,00	15/05/03	20/05/13
26/2003, de 25/3	Ampliación de capital	Muenchener Hypothekenbank	18.958.000,00	15/05/03	20/05/13
		SUBTOTAL RTVV	123.958.000,00		
65/2003, de 3/6	Financiación planes inversión en infraestructuras de centros docentes	CIEGSA B.E.I.	80.000.000,00	19/06/03	12 años
176/2003, de 12/9	Tranvía de Alicante	FERROCARRILS G. V. B.E.I.	30.000.000,00	18/07/03	10/10/23
176/2003, de 12/9	Tranvía de Alicante	B.E.I.	45.000.000,00	19/12/03	20 años
176/2003, de 12/9	Tranvía de Alicante	B.E.I.	25.000.000,00	pendiente	
		SUBTOTAL F.G.V.	100.000.000,00		
232/2003, de 28/11	Ejecución plan inversiones	S.P.T.C.V., S.A. Caja Madrid	45.829.000,00	23/12/03	23/12/11
232/2003, de 28/11	Ejecución plan inversiones	BBVA	30.000.000,00	23/12/03	23/12/18
		SUBTOTAL S.P.T.C.V.,S.A	75.829.000,00		
TOTAL			492.036.902,53		

LIMITACIONES LEGALES

Límite presupuestario : 601.010.000,00 euros

(Artículo 36 Ley de Presupuesto de la Generalitat Valenciana para el ejercicio 2003).

CANCELACIÓN DE OPERACIONES AVALADAS POR LA GENERALITAT VALENCIANA DURANTE EL EJERCICIO 2003

E. AVALADA	E. FINANCIERA	DECRETO AUTORIZACIÓN	IMPORTE AVALADO	FECHA FORMALIZACIÓN	FECHA CANCELACIÓN	OBSERVACIONES
CACSA	Sindicado (agente SCH)	Decreto 101/2001, de 12-jun.	65.000.000,00	15/10/01	12/05/03	Cumplido requisito cancelación automática
Ayunt. Alfàfar	Caja A. Mediterráneo	Acuerdo de 26/12/1988, modificado por Acuerdo de 20/12/1994 y por Resolución de 20/12/1996	1.816.582,59	30/12/94	30/06/03	Cancelado anticipadamente
FFGV	Banco Europeo Inversiones	Decreto 134/1988, de 5-sep.	15.025.302,61	09/12/88	05/12/03	Cancelado por vencimiento de la operación
I.V.V, S.A	BBVA Caja Madrid	Decreto 306/1997, de 24-dic Decreto 233/1999, de 31-dic	18.217,88 9.573.921,83	24/11/98 26/04/00	17/11/03 11/03/03	Cancelación parcial Cancelación parcial
TOTAL			91.434.024,91			



4

4. MEMORIA

4.G- INFORMACIÓN SOBRE OPERACIONES DE INTERCAMBIO FINANCIERO

4.G.1- De intereses

4.G.2- De divisas



4

4. MEMORIA

4.G- INFORMACIÓN SOBRE OPERACIONES DE INTERCAMBIO FINANCIERO

4.G.1- De intereses

OPERACIONES DE INTERCAMBIO FINANCIERO DE INTERESES

Listado de Coberturas de Tipos de Interés (no incluye el pago de intereses del pasivo subyacente)

REFERENCIA	TIPO DE FLUJO	ENTIDAD	FECHA INICIO	FECHA LIQUID.	FECHA AMORTIZ.	TIPO DE INTERES O CAMBIO	IMPORTE EN DIVISA	IMPORTE EN EUROS
0107: PTMO DEUT 96								
EUR: EURO								
SWI009921	Interest	UBSU	15-jun-01	16-jun-03	15-jun-07	5,93500%	(721.328,05)	(721.328,05)
SWI009921	Interest	UBSU	15-jun-01	16-jun-03	15-jun-07	2,86700%	348.449,46	348.449,46
Total 16-6-2003							(372.878,59)	(372.878,59)
SWI009921	Interest	UBSU	15-jun-01	15-dic-03	15-jun-07	5,93500%	(721.328,05)	(721.328,05)
SWI009921	Interest	UBSU	15-jun-01	15-dic-03	15-jun-07	2,00900%	244.169,85	244.169,85
Total 15-12-2003							(477.158,20)	(477.158,20)
Total 0107: PTMO DEUT 96								(850.036,79)
0307: PTMO HYPOTHEKEN 2002								
EUR: EURO								
SWI010571	Interest	INDO	14-mar-02	14-mar-03	14-mar-03	2,34700%	(2.379.597,22)	(2.379.597,22)
SWI010571	Interest	INDO	14-mar-02	14-mar-03	14-mar-03	2,93000%	716.222,22	716.222,22
Total 14-3-2003							(1.663.375,00)	(1.663.375,00)
Total 0307: PTMO HYPOTHEKEN 2002								(1.663.375,00)
0310: PTMO DEUTSCHE 2002/2								
EUR: EURO								
SWI010613	Interest	INDO	27-mar-02	27-mar-03	27-mar-03	2,94900%	368.625,00	368.625,00
SWI010613	Interest	INDO	27-mar-02	27-mar-03	27-mar-03	2,45500%	(1.244.548,61)	(1.244.548,61)
OCF010614	Interest	INDO	27-mar-02	27-mar-03	27-mar-03	2,45500%	0,00	0,00
OCF010615	Interest	INDO	27-mar-02	27-mar-03	27-mar-03	2,45500%	0,00	0,00
OCF010616	Interest	INDO	27-mar-02	27-mar-03	27-mar-03	2,45500%	0,00	0,00
Total 27-3-2003							(875.923,61)	(875.923,61)
Total 0310: PTMO DEUTSCHE 2002/2								(875.923,61)
0405: COL.PRIV 02-MSTANLEY								
EUR: EURO								
SWI009066	Interest	BOAM	14-mar-01	14-mar-03	15-mar-04	2,93000%	716.222,22	716.222,22
SWI009066	Interest	BOAM	14-mar-01	14-mar-03	15-mar-04	5,44000%	(5.440.000,00)	(5.440.000,00)
Total 14-3-2003							(4.723.777,78)	(4.723.777,78)
SWI009066	Interest	BOAM	14-mar-01	16-jun-03	15-mar-04	2,53800%	662.700,00	662.700,00
Total 16-6-2003							662.700,00	662.700,00
SWI009066	Interest	BOAM	14-mar-01	15-sep-03	15-mar-04	2,12400%	536.900,00	536.900,00
Total 15-9-2003							536.900,00	536.900,00
SWI009066	Interest	BOAM	14-mar-01	15-dic-03	15-mar-04	2,15200%	543.977,78	543.977,78
Total 15-12-2003							543.977,78	543.977,78
Total 0405: COL.PRIV 02-MSTANLEY								(2.980.200,00)
0408: PTMO ABRIL 2000								
EUR: EURO								
SWI009915	Interest	CITI	17-dic-01	16-jun-03	15-jun-05	2,86700%	261.337,09	261.337,09
SWI009915	Interest	CITI	17-dic-01	16-jun-03	15-jun-05	5,83500%	(531.880,69)	(531.880,69)
SWI009918	Interest	CITI	17-dic-01	16-jun-03	15-jun-05	2,86700%	348.449,46	348.449,46
SWI009918	Interest	CITI	17-dic-01	16-jun-03	15-jun-05	5,98000%	(726.797,26)	(726.797,26)
Total 16-6-2003							(648.891,40)	(648.891,40)
SWI009915	Interest	CITI	17-dic-01	15-dic-03	15-jun-05	5,83500%	(531.880,69)	(531.880,69)
SWI009915	Interest	CITI	17-dic-01	15-dic-03	15-jun-05	2,00900%	183.127,39	183.127,39
SWI009918	Interest	CITI	17-dic-01	15-dic-03	15-jun-05	2,00900%	244.169,85	244.169,85
SWI009918	Interest	CITI	17-dic-01	15-dic-03	15-jun-05	5,98000%	(726.797,26)	(726.797,26)
Total 15-12-2003							(831.380,71)	(831.380,71)
Total 0408: PTMO ABRIL 2000								(1.480.272,11)
0412: COL.PRIV 02-DRESDNER								
EUR: EURO								
SWI010263	Interest	CITI	18-feb-02	17-feb-03	16-feb-05	1,39000%	(281.088,89)	(281.088,89)
SWI010263	Interest	CITI	18-feb-02	17-feb-03	16-feb-05	3,12400%	157.935,56	157.935,56
SWI010537	Interest	INDO	18-feb-02	17-feb-03	16-feb-05	1,39000%	281.088,89	281.088,89
SWI010537	Interest	INDO	18-feb-02	17-feb-03	16-feb-05	3,12400%	(157.935,56)	(157.935,56)
OCF010264	Interest	CITI	04-dic-01	17-feb-03	16-feb-05	1,39000%	0,00	0,00
OCF010265	Interest	CITI	04-dic-01	17-feb-03	16-feb-05	1,39000%	0,00	0,00
OCF010266	Interest	CITI	04-dic-01	17-feb-03	16-feb-05	1,39000%	0,00	0,00
OCF010538	Interest	INDO	06-mar-02	17-feb-03	16-feb-05	1,39000%	0,00	0,00
OCF010539	Interest	INDO	06-mar-02	17-feb-03	16-feb-05	1,39000%	0,00	0,00
OCF010540	Interest	INDO	06-mar-02	17-feb-03	16-feb-05	1,39000%	0,00	0,00
Total 17-2-2003							0,00	0,00
SWI009052	Interest	INDO	14-mar-01	14-mar-03	15-mar-04	2,93000%	358.111,11	358.111,11
SWI009052	Interest	INDO	14-mar-01	14-mar-03	15-mar-04	5,49000%	(2.745.000,00)	(2.745.000,00)
SWI009053	Interest	SOCI	14-mar-01	14-mar-03	15-mar-04	2,93000%	358.111,11	358.111,11

REFERENCIA	TIPO DE FLUJO	ENTIDAD	FECHA INICIO	FECHA LIQUID.	FECHA AMORTIZ.	TIPO DE INTERES O CAMBIO	IMPORTE EN DIVISA	IMPORTE EN EUROS
SWI009053	Interest	SOCI	14-mar-01	14-mar-03	15-mar-04	5,49500%	(2.747.500,00)	(2.747.500,00)
Total 14-3-2003							(4.776.277,78)	(4.776.277,78)
SWI010263	Interest	CITI	18-feb-02	16-may-03	16-feb-05	2,70700%	132.342,22	132.342,22
SWI010537	Interest	INDO	18-feb-02	16-may-03	16-feb-05	2,70700%	(132.342,22)	(132.342,22)
Total 16-5-2003							0,00	0,00
SWI009052	Interest	INDO	14-mar-01	16-jun-03	15-mar-04	2,53800%	331.350,00	331.350,00
SWI009053	Interest	SOCI	14-mar-01	16-jun-03	15-mar-04	2,53800%	331.350,00	331.350,00
Total 16-6-2003							662.700,00	662.700,00
SWI010263	Interest	CITI	18-feb-02	18-ago-03	16-feb-05	2,43000%	126.900,00	126.900,00
SWI010537	Interest	INDO	18-feb-02	18-ago-03	16-feb-05	2,43000%	(126.900,00)	(126.900,00)
Total 18-8-2003							0,00	0,00
SWI009052	Interest	INDO	14-mar-01	15-sep-03	15-mar-04	2,12400%	268.450,00	268.450,00
SWI009053	Interest	SOCI	14-mar-01	15-sep-03	15-mar-04	2,12400%	268.450,00	268.450,00
Total 15-9-2003							536.900,00	536.900,00
SWI010263	Interest	CITI	18-feb-02	17-nov-03	16-feb-05	2,13800%	108.087,78	108.087,78
SWI010537	Interest	INDO	18-feb-02	17-nov-03	16-feb-05	2,13800%	(108.087,78)	(108.087,78)
Total 17-11-2003							0,00	0,00
SWI009052	Interest	INDO	14-mar-01	15-dic-03	15-mar-04	2,15200%	271.988,89	271.988,89
SWI009053	Interest	SOCI	14-mar-01	15-dic-03	15-mar-04	2,15200%	271.988,89	271.988,89
Total 15-12-2003							543.977,78	543.977,78
Total 0412: COL.PRIV 02-DRESDNER								(3.032.700,00)
0606: PTMO DRESDNER 2000								
EUR: EURO								
SWI010566	Interest	BSCH	14-mar-02	14-mar-03	14-mar-03	2,34700%	(2.379.597,22)	(2.379.597,22)
SWI010566	Interest	BSCH	14-mar-02	14-mar-03	14-mar-03	2,93000%	716.222,22	716.222,22
OCF010568	Interest	BSCH	14-mar-02	14-mar-03	14-mar-03	2,34700%	0,00	0,00
OCF010569	Interest	BSCH	14-mar-02	14-mar-03	14-mar-03	2,34700%	0,00	0,00
OCF010570	Interest	BSCH	14-mar-02	14-mar-03	14-mar-03	2,34700%	0,00	0,00
Total 14-3-2003							(1.663.375,00)	(1.663.375,00)
Total 0606: PTMO DRESDNER 2000								(1.663.375,00)
0607: PTMO BCL 97								
EUR: EURO								
OCF011209	Interest	BSCH	12-dic-97	27-mar-03	27-jun-07	2,92500%	(219.369,42)	(219.369,42)
OCF011210	Interest	BSCH	12-dic-97	27-mar-03	27-jun-07	2,92500%	(166.480,35)	(166.480,35)
OCF011211	Interest	CITI	12-dic-97	27-mar-03	27-jun-07	2,92500%	(130.250,59)	(130.250,59)
OCF011212	Interest	CITI	12-dic-97	27-mar-03	27-jun-07	2,92500%	(88.499,03)	(88.499,03)
OCF007025	Interest	BSCH	12-dic-97	27-mar-03	27-jun-07	2,92500%	0,00	0,00
OCF007028	Interest	CITI	12-dic-97	27-mar-03	27-jun-07	2,92500%	0,00	0,00
Total 27-3-2003							(604.599,39)	(604.599,39)
OCF011209	Interest	BSCH	12-dic-97	27-jun-03	27-jun-07	2,51400%	(274.991,08)	(274.991,08)
OCF011210	Interest	BSCH	12-dic-97	27-jun-03	27-jun-07	2,51400%	(169.934,17)	(169.934,17)
OCF011211	Interest	CITI	12-dic-97	27-jun-03	27-jun-07	2,51400%	(163.275,96)	(163.275,96)
OCF011212	Interest	CITI	12-dic-97	27-jun-03	27-jun-07	2,51400%	(90.319,76)	(90.319,76)
OCF007025	Interest	SANT	12-dic-97	27-jun-03	27-jun-07	2,51400%	0,00	0,00
OCF007028	Interest	CITI	12-dic-97	27-jun-03	27-jun-07	2,51400%	0,00	0,00
Total 27-6-2003							(698.520,97)	(698.520,97)
OCF011209	Interest	BSCH	12-dic-97	29-sep-03	27-jun-07	2,15000%	(326.416,35)	(326.416,35)
OCF011210	Interest	BSCH	12-dic-97	29-sep-03	27-jun-07	2,15000%	(173.879,48)	(173.879,48)
OCF011211	Interest	CITI	12-dic-97	29-sep-03	27-jun-07	2,15000%	(193.809,71)	(193.809,71)
OCF011212	Interest	CITI	12-dic-97	29-sep-03	27-jun-07	2,15000%	(92.432,32)	(92.432,32)
OCF007025	Interest	SANT	12-dic-97	29-sep-03	27-jun-07	2,15000%	0,00	0,00
OCF007028	Interest	CITI	12-dic-97	29-sep-03	27-jun-07	2,15000%	0,00	0,00
Total 29-9-2003							(786.537,86)	(786.537,86)
OCF011209	Interest	BSCH	12-dic-97	29-dic-03	27-jun-07	2,13400%	(317.943,42)	(317.943,42)
OCF011210	Interest	BSCH	12-dic-97	29-dic-03	27-jun-07	2,13400%	(168.330,13)	(168.330,13)
OCF011211	Interest	CITI	12-dic-97	29-dic-03	27-jun-07	2,13400%	(188.778,90)	(188.778,90)
OCF011212	Interest	CITI	12-dic-97	29-dic-03	27-jun-07	2,13400%	(89.482,36)	(89.482,36)
OCF007025	Interest	SANT	12-dic-97	29-dic-03	27-jun-07	2,13400%	0,00	0,00
OCF007028	Interest	CITI	12-dic-97	29-dic-03	27-jun-07	2,13400%	0,00	0,00
Total 29-12-2003							(764.534,81)	(764.534,81)
Total 0607: PTMO BCL 97								(2.854.193,03)
1005: COL.PRIV 02-SOCGEN								
EUR: EURO								
SWI011036	Interest	INDO	13-ene-03	14-abr-03	14-ene-13	2,83400%	358.186,11	358.186,11
SWI011042	Interest	DEUT	13-ene-03	14-abr-03	14-ene-13	2,83400%	358.186,11	358.186,11
SWI011043	Interest	CITI	13-ene-03	14-abr-03	14-ene-13	2,83400%	358.186,11	358.186,11
SWI011063	Interest	BSCH	13-ene-03	14-abr-03	14-ene-13	2,83400%	358.186,11	358.186,11
SWI011064	Interest	CITI	13-ene-03	14-abr-03	14-ene-13	2,83400%	358.186,11	358.186,11
SWI011072	Interest	CITI	13-ene-03	14-abr-03	14-ene-13	2,83400%	358.186,11	358.186,11
SWI011073	Interest	INDO	13-ene-03	14-abr-03	14-ene-13	2,83400%	358.186,11	358.186,11
Total 14-4-2003							2.507.302,77	2.507.302,77

REFERENCIA	TIPO DE FLUJO	ENTIDAD	FECHA INICIO	FECHA LIQUID.	FECHA AMORTIZ.	TIPO DE INTERES O CAMBIO	IMPORTE EN DIVISA	IMPORTE EN EUROS
SWI011044	Interest	ABNA	04-nov-02	05-may-03	05-nov-12	4,42000%	(1.117.277,78)	(1.117.277,78)
SWI011044	Interest	ABNA	04-nov-02	05-may-03	05-nov-12	3,17700%	803.075,00	803.075,00
OCF011046	Interest	ABNA	04-nov-02	05-may-03	05-nov-12	3,17700%	0,00	0,00
OCF011047	Interest	ABNA	04-nov-02	05-may-03	05-nov-12	3,17700%	0,00	0,00
Total 5-5-2003							(314.202,78)	(314.202,78)
SWI011036	Interest	INDO	13-ene-03	14-jul-03	14-ene-13	2,51900%	318.373,61	318.373,61
SWI011042	Interest	DEUT	13-ene-03	14-jul-03	14-ene-13	2,51900%	318.373,61	318.373,61
SWI011043	Interest	CITI	13-ene-03	14-jul-03	14-ene-13	2,51900%	318.373,61	318.373,61
SWI011063	Interest	BSCH	13-ene-03	14-jul-03	14-ene-13	2,51900%	318.373,61	318.373,61
SWI011064	Interest	CITI	13-ene-03	14-jul-03	14-ene-13	2,51900%	318.373,61	318.373,61
SWI011072	Interest	CITI	13-ene-03	14-jul-03	14-ene-13	2,51900%	318.373,61	318.373,61
SWI011073	Interest	INDO	13-ene-03	14-jul-03	14-ene-13	2,51900%	318.373,61	318.373,61
Total 14-7-2003							2.228.615,27	2.228.615,27
OCF011050	Interest	JMOR	07-nov-02	07-ago-03	07-nov-12	2,50300%	0,00	0,00
OCF011051	Interest	JMOR	07-nov-02	07-ago-03	07-nov-12	2,50300%	0,00	0,00
OCF011052	Interest	JMOR	07-nov-02	07-ago-03	07-nov-12	2,50300%	0,00	0,00
OCF011053	Interest	JMOR	07-nov-02	07-ago-03	07-nov-12	2,50300%	(63.122,22)	(63.122,22)
OCF011054	Interest	JMOR	07-nov-02	07-ago-03	07-nov-12	2,50300%	(576.916,67)	(576.916,67)
Total 7-8-2003							(640.038,89)	(640.038,89)
SWI011036	Interest	INDO	13-ene-03	13-oct-03	14-ene-13	2,13500%	269.840,28	269.840,28
SWI011042	Interest	DEUT	13-ene-03	13-oct-03	14-ene-13	2,13500%	269.840,28	269.840,28
SWI011043	Interest	CITI	13-ene-03	13-oct-03	14-ene-13	2,13500%	269.840,28	269.840,28
SWI011063	Interest	BSCH	13-ene-03	13-oct-03	14-ene-13	2,13500%	269.840,28	269.840,28
SWI011064	Interest	CITI	13-ene-03	13-oct-03	14-ene-13	2,13500%	269.840,28	269.840,28
SWI011072	Interest	CITI	13-ene-03	13-oct-03	14-ene-13	2,13500%	269.840,28	269.840,28
SWI011073	Interest	INDO	13-ene-03	13-oct-03	14-ene-13	2,13500%	269.840,28	269.840,28
Total 13-10-2003							1.888.881,96	1.888.881,96
SWI011044	Interest	ABNA	04-nov-02	04-nov-03	05-nov-12	2,45700%	624.487,50	624.487,50
SWI011044	Interest	ABNA	04-nov-02	04-nov-03	05-nov-12	4,42000%	(1.123.416,67)	(1.123.416,67)
OCF011046	Interest	ABNA	04-nov-02	04-nov-03	05-nov-12	2,45700%	0,00	0,00
OCF011047	Interest	ABNA	04-nov-02	04-nov-03	05-nov-12	2,45700%	0,00	0,00
Total 4-11-2003							(498.929,17)	(498.929,17)
OCF011050	Interest	JMOR	07-nov-02	07-nov-03	07-nov-12	2,13800%	0,00	0,00
OCF011051	Interest	JMOR	07-nov-02	07-nov-03	07-nov-12	2,13800%	0,00	0,00
OCF011052	Interest	JMOR	07-nov-02	07-nov-03	07-nov-12	2,13800%	0,00	0,00
OCF011053	Interest	JMOR	07-nov-02	07-nov-03	07-nov-12	2,13800%	(156.400,00)	(156.400,00)
OCF011054	Interest	JMOR	07-nov-02	07-nov-03	07-nov-12	2,13800%	(576.916,67)	(576.916,67)
Total 7-11-2003							(733.316,67)	(733.316,67)
Total 1005: COL.PRIV 02-SOCGEN								4.438.312,49
1207: O6,25 151207								
CHF: Swiss Franc								
SWC010733	Interest	UBSU	31-may-02	16-jun-03	15-dic-07	0,66667%	(247.386,42)	(160.849,43)
FXS011561	Compra CI	UBSU	16-jun-03	16-jun-03	16-jun-03	1,53800	247.386,42	160.849,43
Total 16-6-2003							0,00	0,00
SWC010733	Interest	UBSU	31-may-02	15-dic-03	15-dic-07	0,28667%	(106.376,87)	(68.563,89)
FXF011850	Compra CI	UBSU	15-dic-03	15-dic-03	15-dic-03	1,55150	106.376,87	68.563,89
Total 15-12-2003							0,00	0,00
Total CHF: Swiss Franc								0,00
EUR: EURO								
SWC010733	Interest	UBSU	31-may-02	16-jun-03	15-dic-07	2,90100%	733.308,33	733.308,33
FXS011561	Compra CI	UBSU	16-jun-03	16-jun-03	16-jun-03	1,53800	(247.386,42)	(160.849,43)
SWI010734	Interest	INDO	17-jun-02	16-jun-03	15-dic-07	3,98126%	(1.006.374,06)	(1.006.374,06)
Total 16-6-2003							(520.452,15)	(433.915,16)
SWC010733	Interest	UBSU	31-may-02	15-dic-03	15-dic-07	2,04800%	517.688,89	517.688,89
FXF011850	Compra CI	UBSU	15-dic-03	15-dic-03	15-dic-03	1,55150	(106.376,87)	(68.563,89)
SWI010734	Interest	INDO	17-jun-02	15-dic-03	15-dic-07	6,25000%	3.125.000,00	3.125.000,00
SWI010734	Interest	INDO	17-jun-02	15-dic-03	15-dic-07	3,82632%	(967.208,02)	(967.208,02)
Total 15-12-2003							2.569.104,00	2.606.916,98
Total 1207: O6,25 151207								2.173.001,82
1210: PTMO BARCLAYS 2000								
EUR: EURO								
SWI009497	Interest	CITI	29-mar-01	31-mar-03	31-mar-03	4,35000%	(4.386.250,00)	(4.386.250,00)
SWI009497	Interest	CITI	29-mar-01	31-mar-03	31-mar-03	2,94500%	744.430,56	744.430,56
SWI009501	Interest	SOCI	30-mar-01	31-mar-03	31-mar-03	4,41500%	(4.451.791,67)	(4.451.791,67)
SWI009501	Interest	SOCI	30-mar-01	31-mar-03	31-mar-03	2,94500%	744.430,56	744.430,56
Total 31-3-2003							(7.349.180,55)	(7.349.180,55)
Total 1210: PTMO BARCLAYS 2000								(7.349.180,55)
CPRV: COL.PRIV.93								
EUR: EURO								
SWI009961	Interest	ABNA	30-nov-01	30-may-03	28-nov-03	5,31000%	(778.709,43)	(778.709,43)
SWI009961	Interest	ABNA	30-nov-01	30-may-03	28-nov-03	2,98188%	442.150,33	442.150,33

REFERENCIA	TIPO DE FLUJO	ENTIDAD	FECHA INICIO	FECHA LIQUID.	FECHA AMORTIZ.	TIPO DE INTERES O CAMBIO	IMPORTE EN DIVISA	IMPORTE EN EUROS
Total 30-5-2003							(336.559,10)	(336.559,10)
SWI009961	Interest	ABNA	30-nov-01	28-nov-03	28-nov-03	2,22375%	329.735,54	329.735,54
SWI009961	Interest	ABNA	30-nov-01	28-nov-03	28-nov-03	5,31000%	(770.057,10)	(770.057,10)
Total 28-11-2003							(440.321,56)	(440.321,56)
Total CPRV: COL.PRIV.93								(776.880,66)
DI07: EUROBONO SUIZO 2002								
EUR: EURO								
SWI009051	Interest	CITI	14-mar-01	14-mar-03	15-mar-04	2,93000%	358.111,11	358.111,11
SWI009051	Interest	CITI	14-mar-01	14-mar-03	15-mar-04	5,49500%	(2.747.500,00)	(2.747.500,00)
SWI009067	Interest	ABNA	14-mar-01	14-mar-03	15-mar-04	2,93000%	358.111,11	358.111,11
SWI009067	Interest	ABNA	14-mar-01	14-mar-03	15-mar-04	5,44250%	(2.721.250,00)	(2.721.250,00)
Total 14-3-2003							(4.752.527,78)	(4.752.527,78)
SWI011178	Interest	BBVA	10-ene-03	10-abr-03	10-ene-13	2,85300%	249.637,50	249.637,50
SWI011179	Interest	BNPE	10-ene-03	10-abr-03	10-ene-13	2,85300%	249.637,50	249.637,50
Total 10-4-2003							499.275,00	499.275,00
SWI009051	Interest	CITI	14-mar-01	16-jun-03	15-mar-04	2,53800%	331.350,00	331.350,00
SWI009067	Interest	ABNA	14-mar-01	16-jun-03	15-mar-04	2,53800%	331.350,00	331.350,00
Total 16-6-2003							662.700,00	662.700,00
SWI011178	Interest	BBVA	10-ene-03	10-jul-03	10-ene-13	2,52700%	223.569,31	223.569,31
SWI011179	Interest	BNPE	10-ene-03	10-jul-03	10-ene-13	2,52700%	223.569,31	223.569,31
Total 10-7-2003							447.138,62	447.138,62
SWI009051	Interest	CITI	14-mar-01	15-sep-03	15-mar-04	2,12400%	268.450,00	268.450,00
SWI009067	Interest	ABNA	14-mar-01	15-sep-03	15-mar-04	2,12400%	268.450,00	268.450,00
Total 15-9-2003							536.900,00	536.900,00
SWI011178	Interest	BBVA	10-ene-03	10-oct-03	10-ene-13	2,13400%	190.874,44	190.874,44
SWI011179	Interest	BNPE	10-ene-03	10-oct-03	10-ene-13	2,13400%	190.874,44	190.874,44
Total 10-10-2003							381.748,88	381.748,88
SWI009051	Interest	CITI	14-mar-01	15-dic-03	15-mar-04	2,15200%	271.988,89	271.988,89
SWI009067	Interest	ABNA	14-mar-01	15-dic-03	15-mar-04	2,15200%	271.988,89	271.988,89
Total 15-12-2003							543.977,78	543.977,78
Total DI07: EUROBONO SUIZO 2002								(1.680.787,50)
ECP: ECP								
EUR: EURO								
SWI010561	Interest	ABNA	13-mar-02	13-mar-03	13-mar-03	2,33500%	(2.367.430,56)	(2.367.430,56)
SWI010561	Interest	ABNA	13-mar-02	13-mar-03	13-mar-03	2,92300%	730.750,00	730.750,00
OCF010562	Interest	ABNA	13-mar-02	13-mar-03	13-mar-03	2,33500%	0,00	0,00
OCF010564	Interest	ABNA	13-mar-02	13-mar-03	13-mar-03	2,33500%	0,00	0,00
OCF010565	Interest	ABNA	13-mar-02	13-mar-03	13-mar-03	2,33500%	0,00	0,00
Total 13-3-2003							(1.636.680,56)	(1.636.680,56)
SWI010617	Interest	INDO	27-mar-02	27-mar-03	27-mar-03	2,94900%	1.105.875,00	1.105.875,00
SWI010617	Interest	INDO	27-mar-02	27-mar-03	27-mar-03	2,45500%	(3.733.645,83)	(3.733.645,83)
SWI010621	Interest	INDO	27-mar-02	27-mar-03	27-mar-03	2,94900%	1.105.875,00	1.105.875,00
SWI010621	Interest	INDO	27-mar-02	27-mar-03	27-mar-03	2,45500%	(3.733.645,83)	(3.733.645,83)
OCF010624	Interest	INDO	27-mar-02	27-mar-03	27-mar-03	2,45500%	0,00	0,00
OCF010618	Interest	INDO	27-mar-02	27-mar-03	27-mar-03	2,45500%	0,00	0,00
OCF010619	Interest	INDO	27-mar-02	27-mar-03	27-mar-03	2,45500%	0,00	0,00
OCF010620	Interest	INDO	27-mar-02	27-mar-03	27-mar-03	2,45500%	0,00	0,00
OCF010622	Interest	INDO	27-mar-02	27-mar-03	27-mar-03	2,45500%	0,00	0,00
OCF010623	Interest	INDO	27-mar-02	27-mar-03	27-mar-03	2,45500%	0,00	0,00
Total 27-3-2003							(5.255.541,66)	(5.255.541,66)
Total ECP: ECP								(6.892.222,22)
IVSA: SWAP IVSA								
EUR: EURO								
SWI010334	Interest	CMAD	31-dic-01	31-ene-03	31-oct-18	4,56000%	223.305,36	223.305,36
SWI010334	Interest	CMAD	31-dic-01	31-ene-03	31-oct-18	3,26400%	(165.167,62)	(165.167,62)
Total 31-1-2003							58.137,74	58.137,74
SWI010334	Interest	CMAD	31-dic-01	28-feb-03	31-oct-18	4,56000%	221.874,72	221.874,72
SWI010334	Interest	CMAD	31-dic-01	28-feb-03	31-oct-18	3,11400%	(141.415,94)	(141.415,94)
Total 28-2-2003							80.458,78	80.458,78
SWI010334	Interest	CMAD	31-dic-01	31-mar-03	31-oct-18	4,56000%	219.754,00	219.754,00
SWI010334	Interest	CMAD	31-dic-01	31-mar-03	31-oct-18	2,96100%	(147.452,05)	(147.452,05)
Total 31-3-2003							72.301,95	72.301,95
SWI010334	Interest	CMAD	31-dic-01	30-abr-03	31-oct-18	4,56000%	218.020,26	218.020,26
SWI010334	Interest	CMAD	31-dic-01	30-abr-03	31-oct-18	2,85700%	(136.597,35)	(136.597,35)
Total 30-4-2003							81.422,91	81.422,91
SWI010334	Interest	CMAD	31-dic-01	30-may-03	31-oct-18	4,56000%	216.436,73	216.436,73
SWI010334	Interest	CMAD	31-dic-01	30-may-03	31-oct-18	2,85500%	(135.510,28)	(135.510,28)
Total 30-5-2003							80.926,45	80.926,45
SWI010334	Interest	CMAD	31-dic-01	30-jun-03	31-oct-18	4,56000%	214.255,55	214.255,55
SWI010334	Interest	CMAD	31-dic-01	30-jun-03	31-oct-18	2,69200%	(130.702,15)	(130.702,15)
Total 30-6-2003							83.553,40	83.553,40

REFERENCIA	TIPO DE FLUJO	ENTIDAD	FECHA INICIO	FECHA LIQUID.	FECHA AMORTIZ.	TIPO DE INTERES O CAMBIO	IMPORTE EN DIVISA	IMPORTE EN EUROS
SWI010334	Interest	CMAD	31-dic-01	31-jul-03	31-oct-18	4,56000%	212.517,22	212.517,22
SWI010334	Interest	CMAD	31-dic-01	31-jul-03	31-oct-18	2,43900%	(117.457,71)	(117.457,71)
Total 31-7-2003							95.059,51	95.059,51
SWI010334	Interest	CMAD	31-dic-01	29-ago-03	31-oct-18	4,56000%	211.323,76	211.323,76
SWI010334	Interest	CMAD	31-dic-01	29-ago-03	31-oct-18	2,39800%	(107.426,00)	(107.426,00)
Total 29-8-2003							103.897,76	103.897,76
SWI010334	Interest	CMAD	31-dic-01	30-sep-03	31-oct-18	4,56000%	209.912,58	209.912,58
SWI010334	Interest	CMAD	31-dic-01	30-sep-03	31-oct-18	2,41200%	(118.434,89)	(118.434,89)
Total 30-9-2003							91.477,69	91.477,69
SWI010334	Interest	CMAD	31-dic-01	31-oct-03	31-oct-18	4,56000%	208.177,84	208.177,84
SWI010334	Interest	CMAD	31-dic-01	31-oct-03	31-oct-18	2,39400%	(112.936,48)	(112.936,48)
Total 31-10-2003							95.241,36	95.241,36
SWI010334	Interest	CMAD	31-dic-01	28-nov-03	31-oct-18	2,37500%	(100.407,54)	(100.407,54)
SWI010334	Interest	CMAD	31-dic-01	28-nov-03	31-oct-18	4,56000%	206.552,64	206.552,64
Total 28-11-2003							106.145,10	106.145,10
SWI010334	Interest	CMAD	31-dic-01	31-dic-03	31-oct-18	4,56000%	203.767,62	203.767,62
SWI010334	Interest	CMAD	31-dic-01	31-dic-03	31-oct-18	2,37300%	(116.643,56)	(116.643,56)
Total 31-12-2003							87.124,06	87.124,06
Total IVSA: SWAP IVSA								1.035.746,71
MZ08: PTMO DEUTSCHE 2002/1								
EUR: EURO								
SWI010579	Interest	BSCH	20-mar-02	20-mar-03	20-mar-03	2,42900%	(2.462.736,11)	(2.462.736,11)
SWI010579	Interest	BSCH	20-mar-02	20-mar-03	20-mar-03	2,94000%	735.000,00	735.000,00
OCF010581	Interest	BSCH	20-mar-02	20-mar-03	20-mar-03	2,42900%	0,00	0,00
OCF010583	Interest	BSCH	20-mar-02	20-mar-03	20-mar-03	2,42900%	0,00	0,00
OCF010875	Interest	BSCH	20-mar-02	20-mar-03	20-mar-03	2,42900%	0,00	0,00
Total 20-3-2003							(1.727.736,11)	(1.727.736,11)
OCF006922	Interest	BSCH	04-sep-97	16-jun-03	15-jun-05	2,86700%	0,00	0,00
OCF011213	Interest	BSCH	04-sep-97	16-jun-03	15-jun-05	2,86700%	(280.752,78)	(280.752,78)
OCF011226	Interest	BSCH	04-sep-97	16-jun-03	15-jun-05	2,86700%	(180.240,86)	(180.240,86)
OCF011227	Interest	BSCH	15-jun-98	16-jun-03	16-jun-05	2,86700%	(301.566,17)	(301.566,17)
OCF011228	Interest	BSCH	15-jun-98	16-jun-03	15-sep-05	2,86700%	(225.301,07)	(225.301,07)
OCF006256	Interest	BSCH	15-jun-98	16-jun-03	15-jun-05	2,86700%	0,00	0,00
Total 16-6-2003							(987.860,88)	(987.860,88)
OCF006922	Interest	SANT	04-sep-97	15-dic-03	15-jun-05	2,00900%	0,00	0,00
OCF011213	Interest	BSCH	04-sep-97	15-dic-03	15-jun-05	2,00900%	(280.752,78)	(280.752,78)
OCF011226	Interest	BSCH	04-sep-97	15-dic-03	15-jun-05	2,00900%	(284.520,47)	(284.520,47)
OCF011227	Interest	BSCH	15-jun-98	15-dic-03	16-jun-05	2,00900%	(301.566,17)	(301.566,17)
OCF011228	Interest	BSCH	15-jun-98	15-dic-03	15-sep-05	2,00900%	(355.650,58)	(355.650,58)
OCF006256	Interest	SANT	15-jun-98	15-dic-03	15-jun-05	2,00900%	0,00	0,00
Total 15-12-2003							(1.222.490,00)	(1.222.490,00)
Total MZ08: PTMO DEUTSCHE 2002/1								(3.938.086,99)
NV06: PTMO COMMERZ 2001/2								
EUR: EURO								
SWI010542	Interest	INDO	08-mar-02	10-mar-03	10-mar-03	2,96700%	749.991,67	749.991,67
SWI010542	Interest	INDO	08-mar-02	10-mar-03	10-mar-03	2,35300%	(2.398.752,78)	(2.398.752,78)
OCF010547	Interest	INDO	08-mar-02	10-mar-03	08-mar-03	2,35300%	0,00	0,00
OCF010548	Interest	INDO	08-mar-02	10-mar-03	08-mar-03	2,35300%	0,00	0,00
OCF010549	Interest	INDO	08-mar-02	10-mar-03	08-mar-03	2,35300%	0,00	0,00
OCF010550	Interest	INDO	08-mar-02	10-mar-03	08-mar-03	2,35300%	0,00	0,00
OCF010551	Interest	INDO	08-mar-02	10-mar-03	08-mar-03	2,35300%	0,00	0,00
OCF010552	Interest	INDO	08-mar-02	10-mar-03	08-mar-03	2,35300%	0,00	0,00
Total 10-3-2003							(1.648.761,11)	(1.648.761,11)
Total NV06: PTMO COMMERZ 2001/2								(1.648.761,11)
PAGA: PAGARES								
EUR: EURO								
SWI010541	Interest	ABNA	11-mar-02	11-mar-03	11-mar-03	2,91600%	729.000,00	729.000,00
SWI010541	Interest	ABNA	11-mar-02	11-mar-03	11-mar-03	2,35400%	(2.386.694,44)	(2.386.694,44)
OCF010543	Interest	ABNA	11-mar-02	11-mar-03	11-mar-03	2,35400%	0,00	0,00
OCF010544	Interest	ABNA	11-mar-02	11-mar-03	11-mar-03	2,35400%	0,00	0,00
OCF010546	Interest	ABNA	11-mar-02	11-mar-03	11-mar-03	2,35400%	0,00	0,00
Total 11-3-2003							(1.657.694,44)	(1.657.694,44)
SWI010580	Interest	ABNA	27-mar-02	27-mar-03	27-mar-03	2,94900%	737.250,00	737.250,00
SWI010580	Interest	ABNA	27-mar-02	27-mar-03	27-mar-03	2,45500%	(2.489.097,22)	(2.489.097,22)
OCF010584	Interest	ABNA	27-mar-02	27-mar-03	27-mar-03	2,45500%	0,00	0,00
OCF010585	Interest	ABNA	27-mar-02	27-mar-03	27-mar-03	2,45500%	0,00	0,00
OCF010586	Interest	ABNA	27-mar-02	27-mar-03	27-mar-03	2,45500%	0,00	0,00
Total 27-3-2003							(1.751.847,22)	(1.751.847,22)
Total PAGA: PAGARES								(3.409.541,66)
PBEI: PRESTAMO BEI								
EUR: EURO								

REFERENCIA	TIPO DE FLUJO	ENTIDAD	FECHA INICIO	FECHA LIQUID.	FECHA AMORTIZ.	TIPO DE INTERES O CAMBIO	IMPORTE EN DIVISA	IMPORTE EN EUROS
SWI009909	Interest	JMOR	26-nov-01	26-may-03	25-nov-03	2,78900%	(381.340,68)	(381.340,68)
SWI009912	Interest	CITI	26-nov-01	26-may-03	25-nov-03	2,80900%	(192.037,64)	(192.037,64)
OCF011229	Interest	JMOR	11-dic-96	26-may-03	25-nov-03	2,97900%	(76.568,95)	(76.568,95)
OCF011230	Interest	JMOR	26-may-97	26-may-03	25-nov-03	2,97900%	(155.257,20)	(155.257,20)
OCF011232	Interest	BNPE	23-dic-97	26-may-03	25-nov-03	2,97900%	(90.925,62)	(90.925,62)
OCF011233	Interest	BNPE	23-dic-97	26-may-03	25-nov-03	2,97900%	(103.983,36)	(103.983,36)
OCF011234	Interest	JMOR	23-dic-97	26-may-03	25-nov-03	2,97900%	(103.983,36)	(103.983,36)
OCF011235	Interest	JMOR	23-dic-97	26-may-03	25-nov-03	2,97900%	(90.583,79)	(90.583,79)
OCF011236	Interest	JMOR	26-may-97	26-may-03	25-nov-03	2,97900%	0,00	0,00
OCF011238	Interest	BNPE	23-dic-97	26-may-03	25-nov-03	2,97900%	0,00	0,00
OCF011239	Interest	JMOR	23-dic-97	26-may-03	25-nov-03	2,97900%	0,00	0,00
Total 26-5-2003							(1.194.680,60)	(1.194.680,60)
SWI009909	Interest	JMOR	26-nov-01	25-nov-03	25-nov-03	6,56000%	1.774.187,73	1.774.187,73
SWI009909	Interest	JMOR	26-nov-01	25-nov-03	25-nov-03	2,02800%	(278.812,52)	(278.812,52)
SWI009912	Interest	CITI	26-nov-01	25-nov-03	25-nov-03	6,56000%	887.093,87	887.093,87
SWI009912	Interest	CITI	26-nov-01	25-nov-03	25-nov-03	2,04800%	(140.781,08)	(140.781,08)
OCF011229	Interest	JMOR	11-dic-96	25-nov-03	25-nov-03	2,21800%	(76.989,65)	(76.989,65)
OCF011230	Interest	JMOR	26-may-97	25-nov-03	25-nov-03	2,21800%	(208.421,98)	(208.421,98)
OCF011232	Interest	BNPE	23-dic-97	25-nov-03	25-nov-03	2,21800%	(91.425,21)	(91.425,21)
OCF011233	Interest	BNPE	23-dic-97	25-nov-03	25-nov-03	2,21800%	(156.866,41)	(156.866,41)
OCF011234	Interest	JMOR	23-dic-97	25-nov-03	25-nov-03	2,21800%	(156.866,41)	(156.866,41)
OCF011235	Interest	JMOR	23-dic-97	25-nov-03	25-nov-03	2,21800%	(91.081,51)	(91.081,51)
OCF011236	Interest	JMOR	26-may-97	25-nov-03	25-nov-03	2,21800%	0,00	0,00
OCF011238	Interest	BNPE	23-dic-97	25-nov-03	25-nov-03	2,21800%	0,00	0,00
OCF011239	Interest	JMOR	23-dic-97	25-nov-03	25-nov-03	2,21800%	0,00	0,00
Total 25-11-2003							1.460.036,83	1.460.036,83
Total PBEI: PRESTAMO BEI								265.356,23
SCHU: SCHULSEIN								
EUR: EURO								
OCF010047	Interest	CITI	12-jun-01	12-jun-03	12-dic-07	2,88519%	0,00	0,00
OCF007006	Interest	PARI	23-oct-97	12-jun-03	12-dic-07	2,88519%	0,00	0,00
OCF007009	Interest	JMOR	23-oct-97	12-jun-03	12-dic-07	2,88519%	0,00	0,00
OCF007010	Interest	JMOR	23-oct-97	12-jun-03	12-dic-07	2,88519%	0,00	0,00
OCF007011	Interest	JMOR	23-oct-97	12-jun-03	12-dic-07	2,88519%	0,00	0,00
OCF011240	Interest	CITI	23-oct-97	12-jun-03	12-dic-07	2,88519%	(218.659,89)	(218.659,89)
OCF011241	Interest	CITI	23-oct-97	12-jun-03	12-dic-07	2,88519%	(114.251,04)	(114.251,04)
OCF011242	Interest	BNPE	23-oct-97	12-jun-03	12-dic-07	2,88519%	(218.659,89)	(218.659,89)
OCF011243	Interest	BNPE	23-oct-97	12-jun-03	12-dic-07	2,88519%	(158.710,68)	(158.710,68)
OCF011245	Interest	JMOR	23-oct-97	12-jun-03	12-dic-07	2,88519%	(191.327,41)	(191.327,41)
OCF011246	Interest	JMOR	23-oct-97	12-jun-03	12-dic-07	2,88519%	(110.373,71)	(110.373,71)
Total 12-6-2003							(1.011.982,62)	(1.011.982,62)
OCF010047	Interest	CITI	12-jun-01	12-dic-03	12-dic-07	2,07613%	0,00	0,00
OCF007006	Interest	PARI	23-oct-97	12-dic-03	12-dic-07	2,07613%	0,00	0,00
OCF007009	Interest	JMOR	23-oct-97	12-dic-03	12-dic-07	2,07613%	0,00	0,00
OCF007010	Interest	JMOR	23-oct-97	12-dic-03	12-dic-07	2,07613%	0,00	0,00
OCF007011	Interest	JMOR	23-oct-97	12-dic-03	12-dic-07	2,07613%	0,00	0,00
OCF011240	Interest	CITI	23-oct-97	12-dic-03	12-dic-07	2,07613%	(303.973,37)	(303.973,37)
OCF011241	Interest	CITI	23-oct-97	12-dic-03	12-dic-07	2,07613%	(114.878,76)	(114.878,76)
OCF011242	Interest	BNPE	23-oct-97	12-dic-03	12-dic-07	2,07613%	(303.973,37)	(303.973,37)
OCF011243	Interest	BNPE	23-oct-97	12-dic-03	12-dic-07	2,07613%	(159.582,72)	(159.582,72)
OCF011245	Interest	JMOR	23-oct-97	12-dic-03	12-dic-07	2,07613%	(265.976,70)	(265.976,70)
OCF011246	Interest	JMOR	23-oct-97	12-dic-03	12-dic-07	2,07613%	(110.980,16)	(110.980,16)
Total 12-12-2003							(1.259.365,08)	(1.259.365,08)
Total SCHU: SCHULSEIN								(2.271.347,70)
TOTAL								(35.454.466,68)

SWC Swaps de divisas
 SWI Swaps de tipos de interés
 OCF Opciones de tipos de interés
 FXS,FXF Compra de divisas



4

4. MEMORIA

4.G- INFORMACIÓN SOBRE OPERACIONES DE INTERCAMBIO FINANCIERO

4.G.2- De divisas

501

OPERACIONES DE INTERCAMBIO FINANCIERO DE DIVISAS

Listado de préstamos en divisa o que llevan incorporado un swap a divisa (incluye desembolsos y amortizaciones)

REFERENCIA	TIPO DE FLUJO	ENTIDAD	FECHA INICIO	FECHA LIQUID.	FECHA AMORTIZ.	TIPO DE INTERES O CAMBIO	IMPORTE EN DIVISA	IMPORTE EN EUROS
CPRV: COL.PRIV.93								
EUR: EURO								
SWC009959	Interés	TOKI	30-nov-01	30-may-03	28-nov-03	3,15188%	(467.357,77)	(467.357,77)
Total 30-5-2003							(467.357,77)	(467.357,77)
SWC009959	Amortizaci	TOKI	30-nov-01	28-nov-03	28-nov-03		(28.112.271,30)	(28.112.271,30)
SWC009959	Dif.de cam	TOKI	30-nov-01	28-nov-03	28-nov-03		(1.217.650,57)	(1.217.650,57)
SWC009959	Interés	TOKI	30-nov-01	28-nov-03	28-nov-03	2,39375%	(354.942,97)	(354.942,97)
Total 28-11-2003 (sólo intereses y dif.c.)							(1.572.593,54)	(1.572.593,54)
Total EUR: EURO (sólo intereses y dif.cambio)								(2.039.951,31)
JPY: Japan Yen								
LFI009963	Amortizaci	NPLI	29-nov-96	28-nov-03	28-nov-03		(3.700.000.000,00)	(26.705.505,44)
LFI009963	Interés	NPLI	29-nov-96	28-nov-03	28-nov-03	4,75000%	(175.750.000,00)	(1.268.511,51)
SWC009959	Amortizaci	TOKI	30-nov-01	28-nov-03	28-nov-03		3.700.000.000,00	26.705.505,44
SWC009959	Interés	TOKI	30-nov-01	28-nov-03	28-nov-03	4,75000%	175.750.000,00	1.268.511,51
Total 28-11-2003							0,00	0,00
Total JPY: Japan Yen								0,00
Total CPRV: COL.PRIV.93								(2.039.951,31)
DI04: COL.PRIV 02-DEUTSCHE								
EUR: EURO								
SWC011182	Interés	DEUT	20-dic-02	19-dic-03	19-dic-03	2,65500%	(523.477,50)	(523.477,50)
SWC011182	Amortizaci	DEUT	20-dic-02	19-dic-03	19-dic-03		(19.500.000,00)	(19.500.000,00)
Total 19-12-2003							(20.023.477,50)	(20.023.477,50)
Total EUR: EURO (sólo intereses)								(523.477,50)
USD: US Dollar								
LFL011181	Amortizaci	DEUT	20-dic-02	19-dic-03	19-dic-03	1,02564	(20.000.000,00)	(19.500.000,00)
LFL011181	Interés	DEUT	20-dic-02	19-dic-03	19-dic-03	16,75355%	(3.387.941,02)	(2.742.206,13)
LFL011181	Prima	DEUT	20-dic-02	19-dic-03	19-dic-03	1,23548	3.246.445,50	2.627.679,38
SWC011182	Amortizaci	DEUT	20-dic-02	19-dic-03	19-dic-03	1,02564	20.000.000,00	19.500.000,00
SWC011182	Interés	DEUT	20-dic-02	19-dic-03	19-dic-03	16,75355%	3.387.941,02	2.742.206,13
SWC011182	Prima	DEUT	20-dic-02	19-dic-03	19-dic-03	1,23548	(3.246.445,50)	(2.627.679,38)
Total 19-12-2003							(0,00)	0,00
Total USD: USD								0,00
Total DI04: COL.PRIV 02-DEUTSCHE								(523.477,50)
DI07: EUROBONO SUIZO 2002								
CHF: Swiss Franc								
LFI011699	Comisione	BNPE	21-oct-03	21-oct-03	05-dic-07	1,584761	2.633.333,33	1.661.659,61
LFI011699	Desembols	BNPE	21-oct-03	21-oct-03	05-dic-07	1,584761	150.000.000,00	94.651.497,15
LFI011699	Prima	BNPE	21-oct-03	21-oct-03	05-dic-07	1,584761	(20.000,00)	(12.620,20)
SWC011700	Comisione	BNPE	21-oct-03	21-oct-03	05-dic-07	1,584761	(2.633.333,33)	(1.661.659,61)
SWC011700	Desembols	BNPE	21-oct-03	21-oct-03	05-dic-07	1,584761	(150.000.000,00)	(94.651.497,15)
SWC011700	Prima	BNPE	21-oct-03	21-oct-03	05-dic-07	1,584761	20.000,00	12.620,20
Total 21-10-2003							0,00	(0,00)
LFI011055	Comisione	BNPE	05-dic-02	05-dic-03	05-dic-07		(5.000,00)	(3.162,68)
LFI011055	Interés	BNPE	05-dic-02	05-dic-03	05-dic-07	2,00000%	(5.000.000,00)	(3.162.680,94)
LFI011699	Comisione	BNPE	21-oct-03	05-dic-03	05-dic-07		(3.000,00)	(1.897,61)
LFI011699	Interés	BNPE	21-oct-03	05-dic-03	05-dic-07	2,00000%	(3.000.000,00)	(1.897.608,56)
SWC011056	Comisione	BNPE	05-dic-02	05-dic-03	05-dic-07		5.000,00	3.162,68
SWC011056	Interés	BNPE	05-dic-02	05-dic-03	05-dic-07	2,00000%	5.000.000,00	3.162.680,94
SWC011700	Comisione	BNPE	21-oct-03	05-dic-03	05-dic-07		3.000,00	1.897,61
SWC011700	Interés	BNPE	21-oct-03	05-dic-03	05-dic-07	2,00000%	3.000.000,00	1.897.608,56
Total 5-12-2003							0,00	0,00
Total CHF: Swiss Franc								(0,00)
EUR: EURO								
SWC011056	Interés	BNPE	05-dic-02	05-jun-03	05-dic-07	2,95600%	(2.551.950,11)	(2.551.950,11)
Total 5-6-2003							(2.551.950,11)	(2.551.950,11)
SWC011700	Comisione	BNPE	21-oct-03	21-oct-03	05-dic-07	1,584761	2.633.333,33	1.661.659,61
SWC011700	Desembols	BNPE	21-oct-03	21-oct-03	05-dic-07	1,584761	150.000.000,00	94.651.497,15
SWC011700	Prima	BNPE	21-oct-03	21-oct-03	05-dic-07	1,584761	(20.000,00)	(12.620,20)
Total 21-10-2003							152.613.333,33	96.300.536,56
SWC011056	Interés	BNPE	05-dic-02	05-dic-03	05-dic-07	2,16900%	(1.882.812,20)	(1.882.812,20)
SWC011700	Interés	BNPE	21-oct-03	05-dic-03	05-dic-07	2,09000%	(251.585,15)	(251.585,15)
Total 5-12-2003							(2.134.397,35)	(2.134.397,35)
Total EUR: EURO (sólo intereses)								(4.686.347,46)

REFERENCIA	TIPO DE FLUJO	ENTIDAD	FECHA INICIO	FECHA LIQUID.	FECHA AMORTIZ.	TIPO DE INTERES O CAMBIO	IMPORTE EN DIVISA	IMPORTE EN EUROS
Total DI07: EUROBONO SUIZO 2002								(4.686.347,46)
PBEI: PRESTAMO BEI								
CHF: Swiss Franc								
SWC007964	Interés	CITI	10-nov-99	12-may-03	13-nov-07	0,56500%	(60.079,40)	(39.669,46)
FXF011478	Compra CI	CITI	12-may-03	12-may-03	12-may-03	1,51450	60.079,40	39.669,46
Total 12-5-2003							0,00	0,00
SWC007964	Amortizaci	CITI	10-nov-99	10-nov-03	13-nov-07		(4.229.909,60)	(2.675.570,90)
SWC007964	Interés	CITI	10-nov-99	10-nov-03	13-nov-07	0,21000%	(22.453,77)	(14.202,82)
FXF011782	Compra CI	CITI	10-nov-03	10-nov-03	10-nov-03		4.252.363,37	2.689.773,72
Total 10-11-2003							0,00	0,00
Total CHF: Swiss Franc								0,00
EUR: EURO								
FXF011478	Compra CHF/€	CITI	12-may-03	12-may-03	12-may-03	1,51450	(60.079,40)	(39.669,46)
Total 12-5-2003							(60.079,40)	(39.669,46)
FXF011782	Compra CHF/€	CITI	10-nov-03	10-nov-03	10-nov-03	1,56530	(2.988.356,45)	(1.909.126,97)
FXF011782	Amortizaci	CITI	10-nov-03	10-nov-03	10-nov-03	1,56530	(22.453,77)	(14.344,71)
FXF011782	Intereses Compra CHF/€	CITI	10-nov-03	10-nov-03	10-nov-03	1,56530	(1.241.553,15)	(793.172,65)
FXF011782	Dif.de cambio	CITI	10-nov-03	10-nov-03	10-nov-03	1,56530	(4.252.363,37)	(2.716.644,33)
Total 10-11-2003							(4.252.363,37)	(2.716.644,33)
Total EUR: EURO (sólo intereses y dif. de cambio)								(847.186,82)
USD: US Dollar								
LFI010044	Amortizaci	BEI	10-nov-00	10-nov-03	10-nov-07		(2.878.272,73)	(2.329.679,61)
LFI010044	Interés	BEI	10-nov-00	10-nov-03	10-nov-07	6,78000%	(975.734,45)	(789.761,38)
SWC007964	Amortizaci	CITI	10-nov-99	10-nov-03	13-nov-07		2.878.272,73	2.329.679,61
SWC007964	Interés	CITI	10-nov-99	10-nov-03	13-nov-07	6,78000%	975.734,45	789.761,38
Total 10-11-2003							(0,00)	(0,00)
Total USD: US Dollar								(0,00)
Total PBEI: PRESTAMO BEI								(847.186,82)
TOTAL								(8.096.963,09)

SWC Swaps de divisas
SWI Swaps de tipos de interés
OCF Opciones de tipos de interés
FXS,FXF Compra de divisas



4

4. MEMORIA

4.H- INFORMACIÓN SOBRE OPERACIONES NO PRESUPUESTARIAS

4.H.1- Acreedores no presupuestarios

4.H.2- Partidas pendientes de aplicación



4

4. MEMORIA

4.H- INFORMACIÓN SOBRE OPERACIONES NO PRESUPUESTARIAS

4.H.1- Acreedores no presupuestarios

- Operaciones de tesorería

GENERALITAT VALENCIANA	ACREEDORES NO PRESUPUESTARIOS A LA FECHA 31 DE DICIEMBRE DE 2003	REFERENCIA: NPC0192 FECHA: 31/12/2003
------------------------	---	--

CONCEPTOS NO PRESUPUEST.	DENOMINACIÓN	SALDO A 1-ENERO	ABONOS REALIZADOS EN EL EJERCICIO	TOTAL ACREEDORES	CARGOS REALIZADOS EN EL EJERCICIO	ACREEDORES PENDIENTES DE PAGO A 31/XII
10000	Devolución ingresos	27.686,86	10.443,09	38.129,95	14.655,79	23.474,16
11000	Retenciones IRPF	456.078.811,14	512.685.836,83	968.764.647,97	552.486.810,05	416.277.837,92
11001	Retenciones IRPF	10.627,45	5.725,30	16.352,75	0,00	16.352,75
11199	Retenciones IRPF	155.923,01	449.629,59	605.552,60	0,00	605.552,60
11500	Retenciones IRPF Alquileres	320.433,65	290.327,10	610.760,75	621.223,56	-10.462,81
13000	Retenciones I. Sociedades	2.140,75	4.641.507,91	4.643.648,66	4.641.507,91	2.140,75
13100	Retenciones I. Sociedades Alquileres	228.315,13	227.406,17	455.721,30	18.478,20	437.243,10
14000	IVA	390.018,38	51.027,75	441.046,13	51.027,75	390.018,38
14199	IVA Repercutido	1.046.637,13	1.046.637,13	2.093.274,26	1.046.637,13	1.046.637,13
15000	Hacienda Pública por IVA	-46.080,31	67.374,68	21.294,37	60.955,47	-39.661,10
21000	Retenciones Seguridad Social	93.840.078,96	648.211.007,15	742.051.086,11	633.435.560,56	108.615.525,55
21002	Seguros Sociales nómina docentes	23.075,13	5.255,94	28.331,07	22.390,94	5.940,13
21199	Seguros Sociales	208,88	0,00	208,88	0,00	208,88
22000	MUMPAL	3,23	0,00	3,23	0,00	3,23
23000	Cuotas MUFACE	2.790.269,92	17.419.231,41	20.209.501,33	17.292.929,90	2.916.571,43
23199	MUFACE	101,85	0,00	101,85	0,00	101,85
24000	Retenciones derechos pasivos	7.858.144,07	41.473.532,10	49.331.676,17	41.166.274,09	8.165.402,08
25000	MUGEJU	117.966,08	743.062,65	861.028,73	731.586,50	129.442,23
30000	Anticipos personal	581,97	535,50	1.117,47	581,97	535,50
31000	Cuotas Sindicales	77.135,68	909.628,96	986.764,64	906.929,37	79.835,27
31199	Mutuas voluntarias	18.432,04	0,00	18.432,04	0,00	18.432,04
33000	Retenciones Judiciales	86,94	0,00	86,94	0,00	86,94
35000	Otras Retenciones	177.134,15	531.574,68	708.708,83	533.217,54	175.491,29
35199	Otras Retenciones nómina	1.062,66	0,00	1.062,66	0,00	1.062,66
41000	Retenciones Judiciales	165.960,24	4.582.897,97	4.748.858,21	4.512.297,73	236.560,48
41001	Retenciones, embargos	205.735,36	938.300,62	1.144.035,98	51.018,84	1.093.017,14
41199	Retenciones judiciales	53.956,72	0,00	53.956,72	0,00	53.956,72
49000	Retenciones por penalización	2.893,78	0,00	2.893,78	0,00	2.893,78

GENERALITAT VALENCIANA	ACREEDORES NO PRESUPUESTARIOS A LA FECHA 31 DE DICIEMBRE DE 2003					REFERENCIA: NPC0192 FECHA: 31/12/2003	
CONCEPTOS NO PRESUPUEST.	DENOMINACIÓN	SALDO A 1-ENERO	ABONOS REALIZADOS EN EL EJERCICIO	TOTAL ACREEDORES	CARGOS REALIZADOS EN EL EJERCICIO	ACREEDORES PENDIENTES DE PAGO A 31/XII	
49199	Retenciones por incumplimiento	54.851,07	155,47	55.006,54	0,00	55.006,54	
50021	Préstamos corto plazo 2002	316.571.837,19	0,00	316.571.837,19	316.571.837,19	0,00	
50023	Cuenta Crédito 2002	205.419.643,10	0,00	205.419.643,10	205.419.643,10	0,00	
50031	Préstamos corto plazo 2003	0,00	220.083.406,30	220.083.406,30	181.540.890,96	38.542.515,34	
50033	Cuentas de crédito 2003	0,00	483.448.964,95	483.448.964,95	0,00	483.448.964,95	
50962	Operaciones Tesorería Reconversión	0,00	1.049.941.451,80	1.049.941.451,80	1.049.941.451,80	0,00	
61000	Fianzas, becas, depósitos	3.264.773,89	966.189,09	4.230.962,98	1.789.477,13	2.441.485,85	
61001	Depósitos varios	2.600.409,76	10.864.516,62	13.464.926,38	11.010.668,34	2.454.258,04	
61002	Devolución becas no universitarias y Asignación MAPA	20.304,31	2.758.575,87	2.778.880,18	928.912,28	1.849.967,90	
61051	Subvenciones SHARKA	0,90	0,00	0,90	0,00	0,90	
61100	Intereses Depósitos Fianzas	63.269,97	63.269,97	126.539,94	63.269,97	63.269,97	
61199	Depósitos varios	4.730.958,49	5.676,35	4.736.634,84	5.676,35	4.730.958,49	
61500	Pagos indebidos	24,04	0,00	24,04	0,00	24,04	
61999	Devolución ingresos	414.887,01	17.136,09	432.023,10	14.495,45	417.527,65	
62000	Fianzas urbanas	82.404.899,81	11.736.789,67	94.141.689,48	6.924.716,30	87.216.973,18	
62199	Fianzas y depósitos	5.119,05	0,00	5.119,05	0,00	5.119,05	
68000	Depósitos expropiaciones	6.143.271,45	8.337.047,42	14.480.318,87	7.976.633,83	6.503.685,04	
68199	Otras fianzas	17.156,39	0,00	17.156,39	0,00	17.156,39	
69000	Retenciones por garantías	265.541,73	1.022.803,31	1.288.345,04	38.089,74	1.250.255,30	
69199	Otros depósitos	38.944,19	0,00	38.944,19	0,00	38.944,19	
81999	Anticipos caja fija	-623.153,92	124.533.682,39	123.910.528,47	124.597.151,36	-686.622,89	
90000	Participación Ingresos Ayuntamientos, Mercados, Intervención	190.929,22	873.946.679,37	874.137.608,59	815.519.142,18	58.618.466,41	
90001	Participación Ingresos Diputación	0,00	464.934.211,88	464.934.211,88	464.934.211,88	0,00	
90011	Ingresos Restringidos Onlne	1.180.294,06	5.343.425,79	6.523.719,85	5.700.425,43	823.294,42	
90969	Gastos Intervención y Regulación Mercado	0,02	0,00	0,02	0,00	0,02	
TOTAL		1.186.311.302,58	4.492.294.924,87	5.678.606.227,45	4.450.570.776,59	1.228.035.450,86	

ESTADO DE SITUACIÓN DE LAS OPERACIONES DE TESORERÍA. EJERCICIO 2003.

De conformidad con lo dispuesto en los artículos 39 del Texto Refundido de la Ley de Hacienda Pública de la Generalitat Valenciana, aprobado por Decreto Legislativo de 26 de junio de 1991, y 35 de la Ley 12/2002, de 27 de diciembre, de Presupuestos de la Generalitat Valenciana para el ejercicio 2003; por el Conseller de Economía, Hacienda y Empleo se concertaron operaciones de tesorería, que se encontraban en vigor a 31 de diciembre, por un importe de 521.991.480,29 euros, con el detalle que a continuación se expresa:

A) PRÉSTAMOS DE TESORERIA (concepto no presupuestario 50021)		
Entidad		Nominal
BBVA		29.000.000,00
BNP PARIBAS ESPAÑA, S.A.		9.542.515,34
TOTAL A)		38.542.515,34
B) PÓLIZAS DE CRÉDITO (concepto no presupuestario 50023)		
Entidad	Límite	Dispuesto
B.S.C.H.	150.253.026,00	89.575.000,00
BANCAJA	150.253.026,00	104.583.000,00
LA CAIXA	150.253.026,00	88.586.209,34
C.RURAL	30.050.605,00	16.200.000,00
C.A.M.	150.253.026,00	59.201.000,00
B.B.V.A	150.253.026,00	122.373.755,61
B.VALENCIA	30.000.000,00	2.930.000,00
TOTAL B)	811.315.735,00	483.448.964,95
TOTAL TESORERIA (A+B)		521.991.480,29



4

4. MEMORIA

4.H- INFORMACIÓN SOBRE OPERACIONES NO PRESUPUESTARIAS

4.H.2- Partidas pendientes de aplicación

GENERALITAT VALENCIANA		PARTIDAS PENDIENTES DE APLICACIÓN A LA FECHA 31 DE DICIEMBRE DE 2003				REFERENCIA: NPC0191 FECHA: 31/12/2003	
CONCEPTO NO PRESUPUEST.		DENOMINACIÓN	COBROS A 1-ENERO	COBROS REALIZADOS EN EL EJERCICIO	TOTAL COBROS PENDIENTES DE APLICACIÓN	COBROS APLICADOS EN EL EJERCICIO	COBROS PEND. DE APLICACIÓN A 31/XII
12000		Retención tasas precios públicos	33,49	0,00	33,49	0,00	33,49
41001		Ret. Ayuntamientos y Diput. y compensación deudas	226.511,05	16.847.194,52	17.073.705,57	16.863.018,60	210.686,97
42000		Ret. Tasas y precios públicos	25,54	52.803,82	52.829,36	47.182,39	5.646,97
42001		Ret. Tasas y precios públicos. Anuncios BOE y otras public.	0,00	1.219,89	1.219,89	981,12	238,77
42005		Tasa dirección de obra	0,00	6.871.870,30	6.871.870,30	6.563.311,96	308.558,34
80000		Ret. Manutención C. R.	14.005,30	7.495,20	21.500,50	19.556,50	1.944,00
81000		Fondos ptes. formalizar, devolución ayudas, MAPA y FEOGA	30.905.583,43	1.059.571.203,87	1.090.476.787,30	1.013.579.980,35	76.896.806,95
81001		Ingr.y nóm. ptes. formalizar: Infoville, Subv. y ctas. Restrिंग.	4.038.471,68	11.275.547,35	15.314.019,03	11.098.028,52	4.215.990,51
81002		Ingresos pendientes de formalizar. Varios	300.522,01	172.164.503,54	172.465.025,55	169.110.457,56	3.354.567,99
81003		Intereses fracc.- Ingresos pendientes de formalizar	3.307.538,39	854.202.538,94	857.510.077,33	852.315.017,01	5.195.060,32
81004		Pendiente formalizar. Banco de España	10.976.139,96	334.576.972,11	345.553.112,07	311.552.124,35	34.000.987,72
81005		Pendiente formalizar. Banco de Crédito Local	250.011,47	0,00	250.011,47	1.800,00	248.211,47
81006		Recaudación ejecutiva pendiente de formalizar	2.262.848,40	23.530.981,73	25.793.830,13	25.793.829,02	1,11
81008		C. F. Fondos pendientes de formalizar	177.447,93	0,00	177.447,93	0,00	177.447,93
81009		Pendiente de formalizar ayudas KOSOVO	148,36	0,00	148,36	0,00	148,36
81033		Ingresos pendientes de formalizar.	840.083,65	240.322.139,41	241.162.223,06	238.955.554,76	2.206.668,30
81199		Pendiente de formalizar	25.331,56	25.230,09	50.561,65	25.230,09	25.331,56
82000		Reintegro nómina	88.558,50	49.746,95	138.305,45	16.095,30	122.210,15
85000		Pendiente formalización generación de crédito	13.221.247,13	13.569.445,16	26.790.692,29	14.595.442,98	12.195.249,31
86000		Regularización cuentas Tesorería	256.073,98	0,00	256.073,98	0,00	256.073,98
86199		Transferencias pendientes y regularizaciones años anteriores	315.618,70	8.880,00	324.498,70	14.647,34	309.851,36
86200		Transferencias pendientes	129.186,93	14.566,53	143.753,46	89.496,83	54.256,63
TOTAL			67.335.387,46	2.733.092.339,41	2.800.427.726,87	2.660.641.754,68	139.785.972,19