

**GENERALITAT VALENCIANA**

**AGENCIA VALENCIANA DE LA  
INNOVACIÓN**

**CUENTAS ANUALES**

**EJERCICIO 2019**

## CUENTAS ANUALES 2019

BALANCE.....	6
CUENTA DEL RESULTADO ECONÓMICO PATRIMONIAL.....	8
ESTADO DE CAMBIOS EN EL PATRIMONIO NETO.....	10
ESTADO DE FLUJOS DE EFECTIVO.....	14
ESTADO DE LIQUIDACIÓN DEL PRESUPUESTO.....	16
LIQUIDACIÓN DEL PRESUPUESTO DE GASTOS.....	17
LIQUIDACIÓN DEL PRESUPUESTO DE INGRESOS.....	20
RESULTADO PRESUPUESTARIO.....	22
MEMORIA.....	24
1. Organización y actividad.....	25
1. Norma de creación de la entidad.....	25
2. Actividad principal de la entidad, régimen jurídico, económico-financiero y de contratación.....	25
3. Descripción de las principales fuentes de ingresos.....	27
4. Consideración fiscal de la entidad.....	28
5. Estructura organizativa básica, niveles político y administrativo.....	28
6. Enumeración de los principales responsables de la entidad.....	33
7. Número medio de empleados.....	36
8. Entidad de la que depende.....	38
2. Gestión indirecta de servicios públicos, convenios y otras formas de colaboración.....	38

3. Bases de presentación de las cuentas.....	38
1. Imagen fiel.....	38
2. Comparación de la información.....	39
3. Aspectos derivados de la transición a las nuevas normas contables.....	39
4. Normas de reconocimiento y valoración.....	41
1. Inmovilizado material.....	41
2. Inmovilizado intangible.....	41
11. Ingresos y gastos.....	41
12. Provisiones y contingencias.....	42
13. Transferencias y subvenciones.....	42
5. Inmovilizado material.....	42
7. Inmovilizado intangible.....	44
14. Transferencias, subvenciones y otros ingresos y gastos.....	45
15. Provisiones y contingencias.....	52
20. Operaciones no presupuestarias de tesorería.....	58
1. Estado de deudores no presupuestarios.....	58
2. Estado de acreedores no presupuestarios.....	58
3. Estado de partidas pendientes de aplicación.....	58
a) De los cobros pendientes de aplicación.....	58
b) De los pagos pendientes de aplicación.....	59
21. Contratación administrativa. Procedimientos de adjudicación.....	60
23. Información presupuestaria.....	60
23.1 Presupuesto corriente.....	60
1. Presupuesto de gastos.....	60
a) Modificaciones de crédito.....	60

1 Tipos de modificaciones.....	60
b) Remanentes de crédito.....	61
c) Ejecución de proyectos de inversión.....	64
2. Presupuesto de ingresos.....	65
a) Proceso de gestión de los ingresos públicos.....	65
1. Derechos anulados:.....	65
2. Derechos cancelados.....	65
3. Recaudación neta.....	66
b) Devoluciones de ingresos.....	66
23.2 Presupuestos cerrados.....	67
1. Presupuesto de gastos.....	67
2. Presupuesto de ingresos.....	67
a) Derechos pendientes de cobro totales.....	67
b) Derechos anulados.....	68
c) Derechos cancelados.....	68
23.3 Compromisos de gasto con cargo a presupuestos de ejercicios posteriores.....	69
23.5 Remanente de tesorería.....	71
23.6 Derechos presupuestarios pendientes de cobro según su grado de exigibilidad.....	72
23.7 Acreedores por operaciones devengadas.....	72
24. Indicadores financieros, patrimoniales y presupuestarios.....	73
25. Información sobre el coste de las actividades.....	76
26. Indicadores de gestión.....	76
27. Hechos posteriores al cierre.....	77
28. Importe a reintegrar según el decreto 204/1990.....	77
29. Conciliación del Resultado Presupuestario y el Resultado Económico-Patrimonial.....	78

ANEXOS.....	80
ANEXO I COMPOSICIÓN CONSEJO DE DIRECCIÓN DE LA AVI.....	81
ANEXO II INVENTARIO DE BIENES MUEBLES.....	82

Notas omitidas en la memoria.

En la elaboración de esta Memoria de Cuentas Anuales se han omitido, conforme a lo dispuesto en el Plan General de Contabilidad Pública, en su parte tercera punto primero “Normas de elaboración de las cuentas anuales”, aquellas notas que carecían de contenido. Las notas no cumplimentadas son las siguientes: “6. Inversiones inmobiliarias”, “8. Arrendamientos financieros y otras operaciones de naturaleza similar”, “9. Activos financieros”, “10. Pasivos financieros”, “11. Coberturas contables”, “12. Activos construidos o adquiridos para otras entidades y otras existencias”, “13. Moneda extranjera”, “16. Información sobre medio ambiente”, “17. Activos en estado de venta”; “18. Presentación por actividades de la cuenta del resultado económico patrimonial”, “19. Operaciones por administración de recursos por cuenta de otros entes públicos” y “22. Valores recibidos en depósito”.

# BALANCE

**BALANCE**

CUENTAS	ACTIVO	NOTAS EN MEMORIA	EJ. 2019	CUENTAS	PATRIMONIO NETO Y PASIVO	NOTAS EN MEMORIA	EJ. 2019
	<b>A) Activo no corriente</b>		<b>160.544,71</b>		<b>A) Patrimonio neto</b>		<b>-8.751.609,05</b>
203,(2803), (2903)	<b>I) Inmovilizado intangible</b>	Nota 7	<b>35.205,03</b>		<b>II) Patrimonio generado</b>		<b>-8.751.609,05</b>
206,(2806), (2906)	2. Propiedad industrial e intelectual		2.873,90	120	1. Resultados de ejercicios anteriores	Nota 3	-8.221.920,10
	3. Aplicaciones informáticas		32.331,13	129	2. Resultado del ejercicio		-529.688,95
214,215,216,217, ,218,219,(2814), (2815),(2816), (2817),(2818), (2819),(2914), (2915),(2916), (2917),(2918), (2919),(2999)	<b>II) Inmovilizado material</b>	Nota 5	<b>125.339,68</b>				
	5. Otro inmovilizado material		125.339,68		<b>C) Pasivo corriente</b>		<b>20.879.912,01</b>
	<b>B) Activo corriente</b>		<b>11.967.758,25</b>	58	<b>I) Provisiones a corto plazo</b>	Nota 15	<b>8.853.486,81</b>
	<b>III) Deudores y otras cuentas a cobrar</b>	Nota 23	<b>9.220.013,61</b>		1. Provisiones a corto plazo		8.853.486,81
4300,431,435,43 ,6,4430,(4900)	1. Deudores por operaciones de gestión		9.220.013,61	4000,401,411,40 ,5,406	<b>II) Deudas a corto plazo</b>		
	<b>VII) Efectivo y otros activos líquidos equivalentes</b>		<b>2.747.744,64</b>	4001,41,550,554 ,559	<b>IV) Acreedores y otras cuentas a pagar a corto plazo</b>	Nota 28	<b>12.026.425,20</b>
556,570,571,573 ,574,575,576	2. Tesorería		2.747.744,64	475,476,477	1. Acreedores por operaciones de gestión		45.071,98
					2. Otras cuentas a pagar		11.911.939,03
					3. Administraciones públicas		69.414,19
	<b>TOTAL ACTIVO (A+B)</b>		<b>12.128.302,96</b>		<b>TOTAL PATRIMONIO NETO Y PASIVO (A+C)</b>		<b>12.128.302,96</b>

# **CUENTA DEL RESULTADO ECONÓMICO PATRIMONIAL**



**CUENTA DEL RESULTADO ECONÓMICO-PATRIMONIAL**

CUENTAS	NOTAS EN MEMORIA	EJ.: 2019
<b>2. Transferencias y subvenciones recibidas</b>	Nota 14	<b>13.832.895,69</b>
a) Del ejercicio		13.832.895,69
750 a.2) Transferencias		13.832.895,69
<b>A) TOTAL INGRESOS DE GESTIÓN ORDINARIA (2)</b>		<b>13.832.895,69</b>
<b>8. Gastos de personal</b>		<b>-2.500.711,90</b>
(640),(641) a) Sueldos, salarios y asimilados		-1.990.878,39
(642),(643),(644),(645) b) Cargas sociales		-509.833,51
(65) <b>9. Transferencias y subvenciones concedidas</b>	Nota 14	<b>-11.515.594,83</b>
<b>11. Otros gastos de gestión ordinaria</b>		<b>-298.981,70</b>
(62) a) Suministros y servicios exteriores		-298.981,70
(68) <b>12. Amortización del inmovilizado</b>	Nota 5 y 7	<b>-48.571,83</b>
<b>B) TOTAL GASTOS DE GESTIÓN ORDINARIA (8+9+11+12)</b>		<b>-14.363.860,26</b>
<b>I. Resultado (ahorro o desahorro) de la gestión ordinaria (A+B)</b>		<b>-530.964,57</b>
<b>II. Resultado de las operaciones no financieras (I+14)</b>		<b>-530.964,57</b>
<b>15. Ingresos financieros</b>	Nota 1	<b>1.275,62</b>
b) De valores representativos de deuda, de créditos y de otras inversiones financieras		1.275,62
761,762,769,76454, (66454) b.2) Otros		1.275,62
<b>III. Resultado de las operaciones financieras (15)</b>		<b>1.275,62</b>
<b>IV. Resultado (ahorro o desahorro) neto del ejercicio (II+ III)</b>		<b>-529.688,95</b>

## **ESTADO DE CAMBIOS EN EL PATRIMONIO NETO**

**ESTADO DE CAMBIOS EN EL PATRIMONIO NETO**  
**EJERCICIO 2019**

	NOTAS EN MEMORIA	I. PATRIMONIO APORTADO	II. PATRIMONIO GENERADO	III. AJUSTES POR CAMBIOS DE VALOR	IV. SUBVENCIONES RECIBIDAS	TOTAL
A. PATRIMONIO NETO AL FINAL DEL EJERCICIO 2018		81.049,40	83.952,36			165.001,76
B. AJUSTES POR CAMBIOS DE CRITERIOS CONTABLES Y CORRECCIÓN DE ERRORES	Nota 3	-81.049,40	-8.305.872,46			-8.386.921,86
C. PATRIMONIO NETO INICIAL AJUSTADO DEL EJERCICIO 2019 (A+B)		0,00	-8.221.920,10			-8.221.920,10
D. VARIACIONES DEL PATRIMONIO NETO EJERCICIO 2019			-529.688,95			-529.688,95
1. Ingresos y gastos reconocidos en el ejercicio			-529.688,95			-529.688,95
E. PATRIMONIO NETO AL FINAL DEL EJERCICIO 2019 (C+D)		0,00	-8.751.609,05			-8.751.609,05

**2. ESTADO DE INGRESOS Y GASTOS RECONOCIDOS**

CUENTA P.G.C.P.		NOTAS EN MEMORIA	2019
129	<b>I. Resultado económico patrimonial</b>		-529.688,95
920 (820),(821),(822)  900,991 (800),(891)  910 (810) 94	<b>II. Ingresos y gastos reconocidos directamente en el patrimonio neto:</b> <b>1. Inmovilizado no financiero</b> 1.1 Ingresos 1.2 Gastos <b>2. Activos y pasivos financieros</b> 2.1 Ingresos 2.2 Gastos <b>3. Coberturas contables</b> 3.1 Ingresos 3.2 Gastos <b>4. Subvenciones recibidas</b>  <b>Total (1+2+3+4)</b>		
(823) (802),902,993  (8110),9110 (8111),9111 (84)	<b>III. Transferencias a la cuenta del resultado económico patrimonial o al valor inicial de la partida cubierta:</b> <b>1. Inmovilizado no financiero</b> <b>2. Activos y pasivos financieros</b> <b>3. Coberturas contables</b> 3.1 Importes transferidos a la cuenta del resultado económico patrimonial 3.2 Importes transferidos al valor inicial de la partida cubierta <b>4. Subvenciones recibidas</b>  <b>Total (1+2+3+4)</b>		
	<b>IV. TOTAL ingresos y gastos reconocidos (I+II+III) .....</b>		-529.688,95

**Estado de Cambios en el Patrimonio Neto**  
**Otras Operaciones con la Entidad o Entidades Propietarias**

	<b>NOTAS EN MEMORIA</b>	<b>2019</b>
<b>1. Ingresos y gastos reconocidos directamente en la cuenta del resultado económico patrimonial</b>	Nota 14	<b>13.832.895,69</b>
<b>2. Ingresos y gastos reconocidos directamente en el patrimonio neto</b>		
<b>TOTAL</b>		<b>13.832.895,69</b>

## **ESTADO DE FLUJOS DE EFECTIVO**

ESTADO DE FLUJOS DE EFECTIVO	NOTAS EN MEMORIA	2019
<b>I. Flujos de Efectivo de las actividades de Gestión</b>		<b>1.797.842,62</b>
<b>A) Cobros:</b>	Nota 23	<b>15.471.862,79</b>
2. Transferencias y subvenciones recibidas		11.730.073,82
5. Intereses y dividendos cobrados		1.275,62
6. Otros Cobros	Nota 20	3.740.513,35
<b>B) Pagos:</b>		<b>13.674.020,17</b>
7. Gastos de personal		2.377.321,13
8. Transferencias y subvenciones concedidas	Nota 14	11.049.029,88
10. Otros gastos de gestión		247.669,16
<b>Flujos netos de efectivo por actividades de gestión (+A-B)</b>		<b>1.797.842,62</b>
<b>II. Flujos de Efectivo de las actividades de Inversión</b>	Nota 23	<b>-49.149,06</b>
<b>D) Pagos:</b>		<b>49.149,06</b>
4. Compra de inversiones reales		49.149,06
<b>Flujos netos de efectivo por actividades de inversión (-D)</b>		<b>-49.149,06</b>
<b>VI. Incremento/Disminución Neta del Efectivo y Activos Líquidos equivalentes al efectivo (I+II)</b>		<b>1.748.693,56</b>
Efectivo y activos líquidos equivalentes al efectivo al inicio del ejercicio		999.051,08
Efectivo y activos líquidos equivalentes al efectivo al final del ejercicio		2.747.744,64

# ESTADO DE LIQUIDACIÓN DEL PRESUPUESTO



# LIQUIDACIÓN DEL PRESUPUESTO DE GASTOS

(2019)  
ESTADO DE LIQUIDACIÓN DEL PRESUPUESTO

I. LIQUIDACIÓN DEL PRESUPUESTO DE GASTOS

APLICACIÓN PRESUP.	DESCRIPCIÓN	CRÉDITOS PRESUPUESTARIOS			GASTOS COMPROMET.	OBLIGACIONES RECONOCIDAS NETAS	PAGOS	OBLIGACIONES PENDIENTES DE PAGO A 31 DE DICIEMBRE	REMANENTES DE CRÉDITO
		INICIALES	MODIFICACIONES	DEFINITIVAS					
131	100			61.500,00	61.191,78	61.191,78	61.191,78	308,22	
131	120	RETRIBUCIONES BÁSICAS Y OTRAS REMUNERACIONES	1.500,00		276.321,57	276.321,57	276.321,57	182.678,43	
131	121	RETRIBUCIONES BÁSICAS	475.000,00	-16.000,00	624.631,17	624.631,17	624.631,17	75.368,83	
131	130	RETRIBUCIONES COMPLEMENTARIAS	700.000,00		328.339,43	328.339,43	328.339,43	11.660,57	
131	131	RETRIBUCIONES COMPLEMENTARIAS	340.000,00		689.230,02	689.230,02	689.230,02	269,98	
131	131	RETRIBUCIONES COMPLEMENTARIAS	675.000,00		509.833,51	509.833,51	466.998,40	240.166,49	
131	160	CUOTAS SOCIALES	750.000,00		2.167,73	2.167,73	2.167,73	382,27	
131	202	ARRENDAMIENTOS DE EDIFICIOS Y OTRAS CONSTRUCCIONES	2.550,00		3.415,36	3.415,36	3.415,36	1.584,64	
131	204	MATERIAL DE TRANSPORTES	5.000,00		2.000,00	2.000,00	2.000,00	1.000,00	
131	205	ARRENDAMIENTOS DE MOBILIARIO Y ENSERES	1.000,00		1.619,97	1.619,97	1.619,97	2.232,76	
131	206	EQUIPOS PARA PROCESOS DE INFORMACION	4.000,00		3.000,00	3.000,00	3.000,00	3.000,00	
131	212	EDIFICIOS Y OTRAS CONSTRUCCIONES	160.000,00	-157.000,00	20.000,00	14.983,09	14.983,09	5.016,91	
131	213	MAQUINARIA, INSTALACIONES Y UTILLAJE	35.000,00	-15.000,00	20.000,00	940,44	940,44	19.059,56	
131	215	MOBILIARIO Y ENSERES	20.000,00		75.000,00	75.000,00	75.000,00	75.000,00	
131	216	EQUIPAMIENTO PARA PROCESOS DE INFORMACION	175.000,00	-100.000,00	75.000,00	8.103,61	8.103,61	26.647,49	
131	220	MATERIAL DE OFICINA	85.000,00	-50.000,00	35.000,00	1.558,18	1.558,18	18.441,82	
131	221	SUMINISTROS	200.000,00	-180.000,00	20.000,00	5.775,22	5.775,22	19.224,78	
131	222	COMUNICACIONES	180.000,00	-155.000,00	25.000,00	2.076,95	2.076,95	30.000,00	
131	223	TRANSPORTES	30.000,00		15.000,00	51.525,53	51.525,53	12.923,05	
131	224	PRIMAS DE SEGUROS	15.000,00		230.000,00	128.382,04	128.382,04	15.000,00	
131	225	TRIBUTOS	25.000,00	-10.000,00	15.000,00	8.098,32	8.098,32	16.807,66	
131	226	GASTOS DIVERSOS	430.000,00	-200.000,00	230.000,00	17.346,04	17.346,04	40.101,96	
131	227	TRABAJOS REALIZADOS POR OTRAS EMPRESAS	205.000,00	140.000,00	345.000,00	1.637.590,36	1.637.590,36	5.000,00	
131	230	DIETAS	250.000,00	-225.000,00	25.000,00	722,37	722,37	5.000,00	
131	231	LOCOMOCION	165.000,00	-107.550,00	57.450,00	16.480,59	16.480,59	5.000,00	
131	232	TRASLADOS	5.000,00		5.000,00	5.000,00	5.000,00	5.000,00	
131	233	OTRAS INDEMNIZACIONES	50.000,00	-45.000,00	5.000,00	20.000,00	20.000,00	20.000,00	
131	240	EDICIÓN Y DISTRIBUCIÓN DE PUBLICACIONES INSTITUCIONALES	70.000,00	-50.000,00	20.000,00	35.000,00	35.000,00	35.000,00	
131	359	OTROS GASTOS FINANCIEROS	35.000,00		2.469.295,64	1.637.590,36	1.637.590,36	831.705,28	
131	481	A INSTITUCIONES Y ORGANISMOS SIN FINES DE LUCRO	819.000,00	1.650.295,64	2.469.295,64	2.469.295,64	2.469.295,64	831.705,28	
131	625	MOBILIARIO Y ENSERES	90.000,00		90.000,00	722,37	722,37	89.277,63	
		<b>Suma</b>	6.044.000,00	508.295,64	6.552.295,64	4.374.644,96	4.329.572,98	2.177.659,68	

(2019)  
ESTADO DE LIQUIDACIÓN DEL PRESUPUESTO

I. LIQUIDACIÓN DEL PRESUPUESTO DE GASTOS

APLICACIÓN PRESUP.	DESCRIPCIÓN	CRÉDITOS PRESUPUESTARIOS			GASTOS COMPROMET.	OBLIGACIONES RECONOCIDAS NETAS	PAGOS	OBLIGACIONES PENDIENTES DE PAGO A 31 DE DICIEMBRE	REMANENTES DE CRÉDITO
		INICIALES	MODIFICACIONES	DEFINITIVAS					
131	626	200.000,00	-100.000,00	100.000,00	10.459,19	10.459,19	10.459,19	89.540,81	
131	628	50.000,00	5.000,00	5.000,00	3.421,74			5.000,00	
131	632	50.000,00	-25.000,00	25.000,00				25.000,00	
131	634	75.000,00	37.000,00	37.000,00	31.056,61	31.056,61	31.056,61	5.943,39	
131	642	450.000,00	-50.000,00	25.000,00				25.000,00	
131	645	4.150.000,00	-250.000,00	200.000,00	19.010,89	6.571,03	6.571,03	193.428,97	
131	740	13.750.000,00	400.000,00	4.550.000,00	1.887.130,29	1.787.130,29	1.787.130,29	2.762.869,71	
131	781		-525.295,64	13.224.704,36	10.595.257,29	7.624.309,23	7.624.309,23	5.600.395,13	
131	840								
	<b>Suma</b>	24.719.000,00		24.719.000,00	17.582.415,78	13.884.171,31	13.789.099,33	45.071,98	10.884.828,69

# LIQUIDACIÓN DEL PRESUPUESTO DE INGRESOS

**ESTADO DE LIQUIDACIÓN DEL PRESUPUESTO  
(2019)**

**II. LIQUIDACIÓN DEL PRESUPUESTO DE INGRESOS**

APLICACIÓN PRESUP.	DESCRIPCIÓN	PREVISIONES PRESUPUESTARIAS		DERECHOS RECONOCIDOS	DERECHOS ANULADOS	DERECHOS CANCELADOS	DERECHOS RECONOCIDOS NETOS	RECAUDACIÓN NETA	DERECHOS PENDIENTES DE COBRO A 31 DE DICIEMBRE	EXCESO / DEFECTO PREVISIÓN
		INICIALES	MODIFICACIONES							
34100	INTERESES DE DEMORA			1.275,62			1.275,62	1.275,62		1.275,62
38000	REINTEGROS DE PRESUPUESTOS CERRADOS			3.740.513,35			3.740.513,35	3.740.513,35		3.740.513,35
38900	REINTEGROS									
43000	DE LA CONSELLERIA A LA QUE ESTÁ ADSCRITO	5.954.000,00		9.320.439,13	9.300.439,13		20.000,00		20.000,00	-5.934.000,00
73000	DE LA CONSELLERIA A LA QUE ESTÁ ADSCRITO	18.765.000,00		33.365.875,26	24.165.861,65		9.200.013,61		9.200.013,61	-9.564.866,39
	<b>Suma</b>	24.719.000,00		46.428.103,36	33.466.300,78		12.961.802,58	3.741.788,97	9.220.013,61	-11.757.197,42

# RESULTADO PRESUPUESTARIO

ESTADO DE LIQUIDACIÓN DEL PRESUPUESTO

III. RESULTADO PRESUPUESTARIO		EJERCICIO 2019		
CONCEPTOS	DERECHOS RECONOCIDOS NETOS	OBLIGACIONES RECONOCIDAS NETAS	AJUSTES	RESULTADO PRESUPUESTARIO
a. Operaciones corrientes	3.761.788,97	4.373.922,59		-612.133,62
b) Operaciones de capital	9.200.013,61	9.460.248,72		-260.235,11
1. Total operaciones no financieras (a+b)	12.961.802,58	13.834.171,31		-872.368,73
c) Activos financieros				
d) Pasivos financieros				
2. Total operaciones financieras (c+d)				
1. RESULTADO PRESUPUESTARIO DEL EJERCICIO (I=1+2)	12.961.802,58	13.834.171,31		-872.368,73
<b>AJUSTES</b>				
3. Créditos gastados financiados con remanente de tesorería para gastos generales				
4. Desviaciones de financiación negativas del ejercicio				
5. Desviaciones de financiación positivas del ejercicio				
II. TOTAL AJUSTES (II=3+4-5)				
RESULTADO PRESUPUESTARIO AJUSTADO (I+II)				-872.368,73

# MEMORIA



## 1. Organización y actividad

### 1. Norma de creación de la entidad.

La Agencia Valenciana de Innovación (en adelante AVI) fue creada el 1 de febrero de 2017 en virtud de la Ley 1/2017, de 1 de febrero, de la Generalitat.

Durante el ejercicio tiene su sede institucional y operativa principal, y su domicilio fiscal, en Rambla Méndez Núñez n.º 44 piso 13º de la ciudad de Alicante, y dispone de otro centro administrativo y gestor que se encuentra situado en la Plaza del Ayuntamiento n.º 6 plantas 2ª y 3ª de Valencia. Su código de Identificación Fiscal es Q0300865C.

### 2. Actividad principal de la entidad, régimen jurídico, económico-financiero y de contratación.

El objeto general de la AVI es la mejora del modelo productivo valenciano mediante el desarrollo de su capacidad innovadora para la consecución de un crecimiento inteligente, sostenible e integrador. A este respecto, la AVI está facultada para ejercer potestades administrativas y realizar actividades prestacionales y de fomento, destinadas al desarrollo de las políticas públicas que la administración de la Generalitat aplique para el fortalecimiento y desarrollo del Sistema Valenciano de la Innovación.

Para ello, la AVI siguiendo las directrices de política general del Consell, impulsará el fortalecimiento y desarrollo del Sistema Valenciano de Innovación (SVI) en su conjunto, promoviendo la generación, difusión, intercambio y explotación de conocimiento.

A tales efectos, cabe destacar, de entre sus funciones, el fortalecimiento de los agentes del Sistema Valenciano de Innovación y sus interrelaciones, la coordinación de la estrategia de innovación de la Comunitat Valenciana, el diseño y desarrollo de acciones dirigidas al uso más eficiente de los recursos del SVI, y a la cooperación entre la actividad pública y privada de la Comunitat Valenciana de acuerdo con su contribución a la consecución de los fines de la AVI.

Sin perjuicio de las funciones de otros organismos y entidades y, en todo caso, en estrecha colaboración con ellos, la AVI coordinará la estrategia de innovación de la Comunitat Valenciana, y promoverá el fortalecimiento y desarrollo del SVI en su conjunto, para lo cual llevará a cabo las siguientes actuaciones:

- Definir y desarrollar políticas públicas coordinadas, orientadas a la puesta en valor del conocimiento desarrollado por las empresas, universidades y centros tecnológicos y de investigación de la Comunitat Valenciana.
- Desarrollar actividades que estimulen el progreso de la tecnología, la calidad y el valor añadido de la economía valenciana a través del fomento de la innovación.
- Definir y desarrollar políticas públicas dirigidas a incrementar la eficiencia del SVI y de los resultados obtenidos por este.

- Estimular la estructuración y fortalecimiento del SVI, promoviendo las relaciones de colaboración entre sus distintos agentes, e impulsando la creación y la consolidación de redes de conocimiento entre agentes públicos y privados, desde una perspectiva de intercambio y de investigación abierta.
- Promover la progresiva internacionalización de los agentes y de las iniciativas de innovación impulsando la presencia de empresas en los programas europeos de innovación y el acceso a fondos de financiación internacionales, en colaboración con las instituciones y entidades responsables de la gestión de fondos europeos.
- Definir y desarrollar políticas públicas dirigidas a la captación y gestión del talento que permitan, en su conjunto, incrementar el rendimiento innovador de las empresas y del SVI.
- Coordinar los recursos autonómicos en el ámbito de innovación y concertarlos con los que se aporten desde contribuciones de planes estatales y fondos de la Unión Europea en colaboración con las instituciones y entidades responsables de la gestión de fondos europeos.
- Apoyar la promoción y divulgación del conocimiento científico y tecnológico en la Comunitat Valenciana, promoviendo el interés de la sociedad por la investigación, el desarrollo tecnológico y la innovación.
- Proponer estrategias de innovación para enfrentar los grandes retos relacionados con la sostenibilidad ambiental y la inclusión social.
- Participar en instituciones y foros nacionales e internacionales para la consecución de sus fines.

La AVI es una entidad de derecho público de la Generalitat, con personalidad jurídica propia y plena capacidad jurídica para el cumplimiento de sus fines, de las previstas en el artículo 155.1 de la Ley 1/2015, de 6 de febrero, de la Generalitat, de Hacienda Pública, del Sector Público Instrumental y de Subvenciones e integrada en el sector público instrumental de la Generalitat, y adscrita a su Presidencia hasta el 31 de diciembre de 2019. A partir del 1 de enero de 2020, adscrita a la conselleria competente en materia de innovación.

La AVI está facultada para ejercer potestades administrativas y realizar actividades prestacionales y de fomento destinadas al desarrollo del Sistema Valenciano de Innovación. Se rige por derecho privado, excepto en la formación de la voluntad de sus órganos, el ejercicio de potestades administrativas que tenga atribuidas y en los aspectos específicamente regulados por la Ley 1/2015, de 6 de febrero, de la Generalitat, y la legislación presupuestaria.

En lo referente al régimen económico-financiero, la AVI está sujeta a la Ley 1/2015, de Hacienda Pública, del Sector Público Instrumental y de Subvenciones, y según lo establecido en su artículo 126, la contabilidad de la misma se desarrolla aplicando los principios y normas establecidas en el Plan General de Contabilidad Pública.

En cuanto al régimen de contratación la AVI está sujeta a las normas generales de contratación de las Administraciones Públicas, de acuerdo con la Ley 9/2017, de 8 de noviembre, de Contratos del Sector Público, con entrada en vigor a partir del día 8 de marzo de 2018. Hasta esa fecha estaba sujeta al Real

Decreto Legislativo 3/2011, de 14 de noviembre, por el que se aprueba el texto refundido de la Ley de Contratos del Sector Público.

### 3. Descripción de las principales fuentes de ingresos.

Según la disposición adicional segunda de la ley de creación de la AVI, ésta tiene la condición de medio propio de la administración autonómica, si bien no ha realizado durante el ejercicio ninguna actividad derivada de esa condición.

Ingresos no financieros: engloba los capítulos 3 a 7 del presupuesto, entre los que cabe distinguir:

Los ingresos corrientes:

- Transferencias corrientes: procedentes de las transferencias nominativas de la Presidencia de la Generalitat, a la que se encontraba adscrita la AVI en 2019, y que se consignan en la Ley de Presupuestos de la Generalitat Valenciana para cada ejercicio.
- En el ejercicio 2019 han supuesto un importe de 3.205.077,82 euros.

Además de un importe de 3.741.788,97 euros procedentes de reintegros de ejercicios cerrados. Con el siguiente detalle:

Fecha	Aplicación	Importe	Tercero	Nombre Ter.	Texto Libre
13/05/19	2019 34100	964,72 €	G97067557	Fundación para la Investigación del Hospital Universitario y Politécnico LA FE de la CV	REINTEGRO PARCIAL CONVENIO 2018, SUBLÍNEA, SUBLÍNEA S0702/7, FUNDACIÓN HOSPITAL UNIVERSITARIO LA FE, UCIE. INTERESES
23/10/19	2019 34100	310,90 €	Q0332001G	UNIVERSIDAD DE ALICANTE	RESOLUCIÓN REINTEGRO PARCIAL CONVENIO I2RC (INTERESES)

**1.275,62 €**

Fecha	Aplicación	Importe	Tercero	Nombre Ter.	Texto Libre
17/05/19	2019 38000	3.650.000,00 €	Q9650010C	INSTITUT VALENCIÀ DE FINANCES	RESOL. 27/0319 DEL DG DEL IVF POR LA QUE SE ACUERDA LA TRANSFERENCIA DE CRÉDITO A FAVOR DE LA AVI DERIVADA DEL CONVENIO
13/05/19	2019 38000	77.603,20 €	G97067557	Fundación para la Investigación del Hospital Universitario y Politécnico LA FE de la CV	REINTEGRO PARCIAL CONVENIO 2018, SUBLÍNEA S0702/7, FUNDACIÓN HOSPITAL UNIVERSITARIO AL FE PARA LA CREACIÓN UCIE
23/10/19	2019 38000	12.910,15 €	Q0332001G	UNIVERSIDAD DE ALICANTE	RESOLUCIÓN DE REINTEGRO PARCIAL CONVENIO CON EL I2RC

**3.740.513,35 €**

**3.741.788,97 €**

Los ingresos de capital:

- Transferencias de capital: procedentes de las transferencias nominativas de la Presidencia de la Generalitat, a la que se encontraba adscrita la AVI en 2019, y que se consignan en la Ley de Presupuestos de la Generalitat Valenciana para cada ejercicio. En el ejercicio 2019 han supuesto un importe de 8.524.996 euros.

#### 4. Consideración fiscal de la entidad.

La AVI no realiza actividades sujetas y no exentas al Impuesto sobre el Valor Añadido (IVA), por otra parte el IVA soportado por la adquisición de bienes y servicios no es deducible.

#### 5. Estructura organizativa básica, niveles político y administrativo.

La estructura organizativa y el régimen de funcionamiento de la AVI quedan establecidos en la citada Ley 1/2017, modificada por la Ley 27/2018, de 27 de diciembre, de medidas fiscales, de gestión administrativa y financiera y de organización de la Generalitat, y en el Decreto 106/2017, de 28 de julio, del Consell, por el que se aprueba el Reglamento de organización y funcionamiento de la AVI. Esta es la estructura vigente hasta el 31 de diciembre de 2019. El 1 de enero de 2020 la Ley 9/2019, de 23 de diciembre de la Generalitat, ha modificado la composición de los órganos de la AVI.

Durante el ejercicio 2019, los órganos de la AVI son:

##### 1. El Consejo de Dirección

El consejo de dirección es el órgano de gobierno colegiado de la AVI. Son miembros del Consejo de Dirección:

- El presidente o la presidenta.
- La persona titular de la vicepresidencia ejecutiva.
- Los siguientes vocales:
  - Dos personas representantes de la conselleria competente en materia de política industrial, con rango al menos de director o directora general, designadas por la persona titular de la conselleria.
  - Una persona representante de la conselleria competente en materia de hacienda y sector público instrumental, con rango al menos de director o directora general, designada por la persona titular de la conselleria.
  - Una persona representante de la conselleria competente en materia de investigación y universidades, con rango al menos de director o directora general, designada por la persona titular de la conselleria.
  - Una persona representante de la conselleria competente en materia de sanidad, con rango al menos de director o directora general, designada por la persona titular de la conselleria.
  - Una persona representante de la conselleria competente en materia de agricultura, con rango al menos de director o directora general, designada por la persona titular de la conselleria.

- Una persona representante del Instituto Valenciano de Finanzas, con rango al menos de director o directora general, designada de acuerdo con lo previsto en el artículo 8.2.f de la ley 1/2017, de 1 de febrero, de la Generalitat, por la que se crea la Agencia Valenciana de la Innovación.
- La persona titular del puesto de coordinador institucional del Consejo Superior de Investigaciones Científicas (CSIC) en la Comunitat Valenciana.
- El Rector o Rectora de aquella universidad que asuma la presidencia de la Red de universidades valencianas para el fomento de la investigación, el desarrollo y la innovación (RUVID), en representación de las universidades valencianas integradas en dicha Red.
- Una persona representante de la Red de Institutos Tecnológicos, designada por el órgano de dirección del mismo.
- Dos personas representantes de las organizaciones sindicales más representativas de la Comunitat Valenciana, designadas por sus órganos de dirección.
- Dos personas representantes de las organizaciones empresariales más representativas de la Comunitat Valenciana, designadas por sus órganos de dirección, una de las cuales lo será a propuesta consensuada con el Consejo de Cámaras Oficiales de Comercio, Industria, Servicios y Navegación de la Comunitat Valenciana.

Un total de 14 vocales. Además, asistirán al Consejo, con voz y sin voto:

- La persona titular de la secretaría general de la AVI, que ejercerá la secretaría del Consejo.
- El auditor interno de la AVI.
- Una persona representante de la Abogacía General de la Generalitat.

Se incluye en el Anexo I la relación actual de miembros.

## 2. El Consejo Valenciano de la Innovación

El Consejo Valenciano de la Innovación es el órgano colegiado de apoyo y asesoramiento al consejo de dirección y a los órganos unipersonales de la AVI en lo que estos le soliciten o propongan.

Por lo que se refiere a su composición, está formado por:

- Las personas titulares de los vicerrectorados de investigación de las universidades valencianas integrados en la Red de universidades valencianas para el fomento de la investigación, el desarrollo y la innovación (Ruvid).
- Las personas titulares de la dirección de los centros propios del CSIC instalados en la Comunitat Valenciana.

- Las personas titulares de la dirección de los institutos tecnológicos de la Comunitat Valenciana, integrados en Redit.
- Las personas que hubieran sido miembros del Consell Valencià de la Innovació, creado por Decreto 146/2015, de 18 de septiembre, del Consell, por el que crea el Consell Valencià de la Innovació, en el momento de constitución de la Agencia Valenciana de la Innovación.
- Las personas titulares de los siguientes centros de investigación:
  - Instituto Valenciano de Investigaciones Agrarias (IVIA).
  - Fundación Centro de Estudios Ambientales del Mediterráneo (CEAM).
  - Instituto Valenciano de Investigaciones Económicas (IVIE).
  - Fundación Instituto Valenciano de Infertilidad (FIVI).
  - Tres representantes de las fundaciones sanitarias y biosanitarias de la Comunitat Valenciana, a propuesta de la persona titular de la conselleria con competencias en materia de sanidad.
  - Quince representantes empresariales propuestos por la persona titular de la vicepresidencia ejecutiva, con rango de presidente o presidenta, director o directora o gerente de la entidad, de los siguientes ámbitos: agrupaciones empresariales innovadoras y clusters, aceleradoras de empresas y start-ups, organizaciones de innovación social, empresas cooperativas de trabajo asociado, sociedades anónimas laborales, profesionales y empresas de diseño de la Comunitat Valenciana, centros europeos de empresas e innovación (CEEIs), empresas consultoras especializadas en gestión de proyectos de I+D+i.
  - Quince científicos o científicas; investigadores o investigadoras; o tecnólogos o tecnólogas valencianas o que hayan desarrollado su carrera en la Comunitat Valenciana, que hayan logrado reconocimiento por su labor y contribuciones a la investigación científica, el desarrollo tecnológico y sus aplicaciones a la innovación empresarial, propuestos por la persona titular de la vicepresidencia ejecutiva.
  - Quince empresarios o empresarias, de reconocido prestigio, trayectoria en materia de innovación o excelencia empresarial o profesional, que hayan logrado reconocimiento por sus capacidades e iniciativas innovadoras, propuestos por la persona titular de la vicepresidencia ejecutiva.

### 3. La Presidencia

La presidencia de la AVI recae en la persona titular de la Presidencia de la Generalitat.

En el supuesto de ausencia, vacante, enfermedad u otro impedimento legal, la persona titular de la presidencia será sustituida por la persona titular de la vicepresidencia ejecutiva.

Además de las recogidas en el artículo 12.2 de la ley, corresponden a la presidencia de la AVI el ejercicio de las siguientes funciones:

- Las relaciones de la AVI con los órganos de la Administración del Estado, y de las restantes administraciones públicas a que dé lugar el ejercicio de sus competencias y funciones.
- Cualquier otra que le atribuyan el reglamento o las demás normas que resulten de aplicación.
- La persona titular de la presidencia podrá recabar de los órganos regulados en el presente reglamento los informes y dictámenes que sean precisos para el correcto ejercicio de las funciones que tiene encomendadas.

#### 4. La vicepresidencia ejecutiva

A propuesta del presidente o la presidenta de la Generalitat, la persona titular de la vicepresidencia ejecutiva de la AVI será elegida por Les Corts entre personas con acreditada experiencia y formación en el ámbito de las políticas y estrategias de innovación en la Comunitat Valenciana.

Para su válida elección será necesaria su previa comparecencia ante la comisión que, por razón de la materia, designen Les Corts y el posterior voto favorable de –como mínimo– dos tercios de la cámara en primera votación o por mayoría simple en segunda votación. Alcanzado dicho quorum y comunicada tal circunstancia, su nombramiento corresponderá al presidente o la presidenta de la Generalitat.

El mandato de la persona titular de la vicepresidencia ejecutiva de la AVI será de cuatro años, exigirá plena dedicación, siendo incompatible con todo tipo de desempeño, tanto en el sector público como en el privado, excepto las funciones de representación que le correspondan respecto al cargo, las cuales en ningún caso serán retribuidas.

#### 5. La Secretaría General

La contratación y el cese del secretario o secretaria general de la AVI serán aprobados por el Consejo de Dirección de la Agencia, a propuesta de la persona titular de la vicepresidencia ejecutiva. La contratación se formalizará mediante un contrato de alta dirección, y el cese se someterá a lo establecido en la normativa laboral y en el contrato correspondiente.

Organigrama Agencia Valenciana de la Innovación

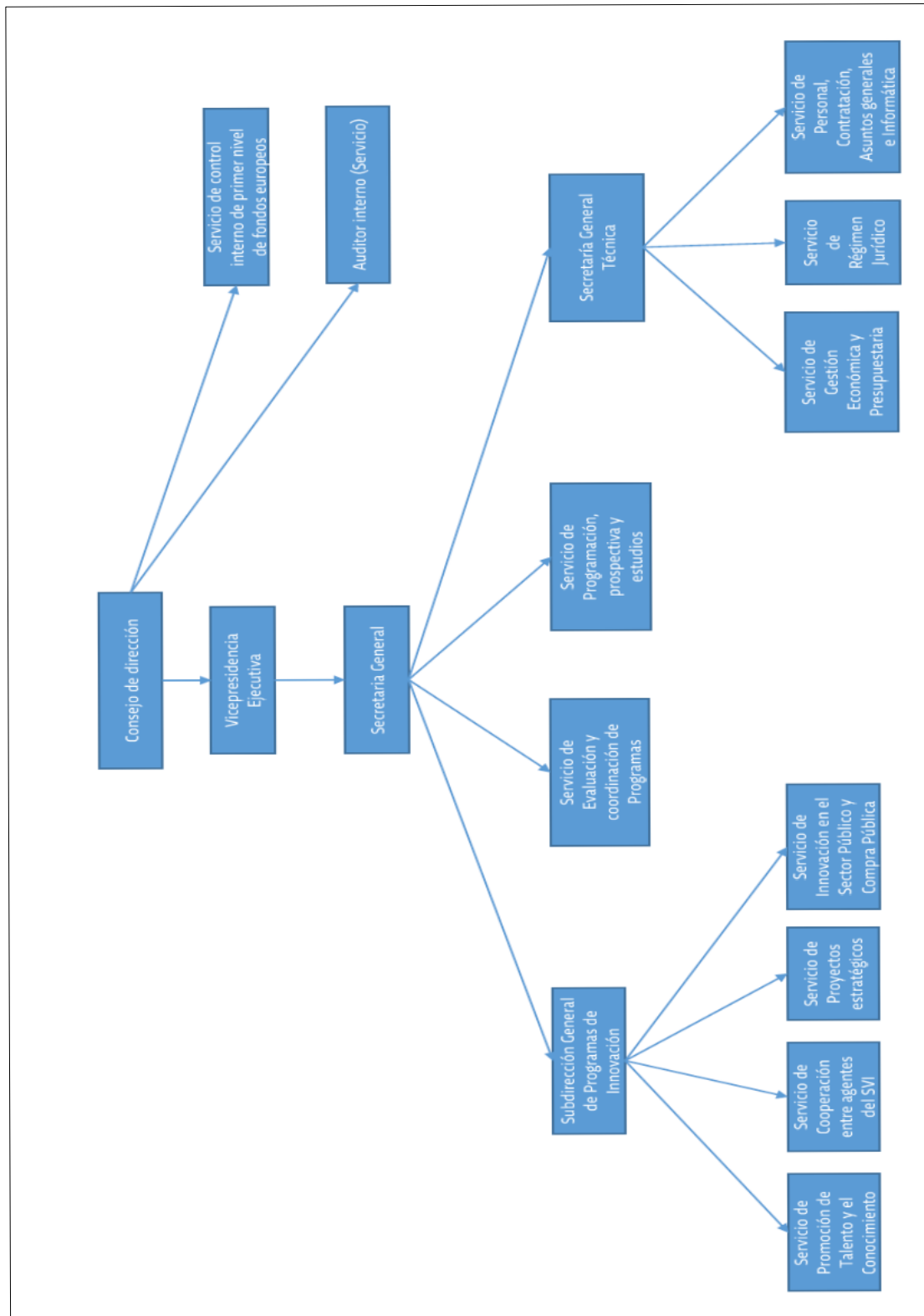



## 6. Enumeración de los principales responsables de la entidad.

Tanto a nivel político como de gestión, tenemos:

- Consejo de Dirección

Es el órgano colegiado de gobierno de la entidad es el Consejo de Dirección.

- Presidente

La presidencia del Consejo de Dirección recae en el presidente de la Generalitat, si bien a través de la Resolución de 21 de marzo de 2018, del Presidente de la Generalitat en su condición de presidente de la Agencia Valenciana de la Innovación, se delegan en la persona titular de la vicepresidencia ejecutiva de la AVI una parte de las atribuciones que correspondan a la presidencia de la AVI.

- Vicepresidente ejecutivo

El vicepresidente ejecutivo de la AVI, D. Andrés García Reche fue nombrado por el Decreto 12/2017, de 1 de agosto, del president de la Generalitat.

- Secretaría General

Ocupa la Secretaría General Dña. Olivia Cristina Estrella López, cuyo nombramiento se hizo público mediante Resolución de 5 de febrero de 2018, del vicepresidente ejecutivo de la Agencia Valenciana de la Innovación.

- Nivel administrativo

A nivel administrativo, la AVI se estructura en subdirecciones y servicios.

Dependen directamente del Consejo de Dirección:

- Servicio de Auditoría Interna.
- Servicio de Control interno de primer nivel de fondos europeos.

Depende directamente de la Secretaría General:

- Servicio de Programación, Prospectiva y Estudios.
- Servicio de Evaluación y Coordinación de Programas.

Subdirección General de Programas de Innovación.

- Servicio de Promoción del Conocimiento y el Talento.
- Servicio de Cooperación entre Agentes del SVI.

- Servicio de Proyectos Estratégicos de Innovación.
- Servicio de Innovación en el Sector Público y Compra Pública de Innovación (CPI).

#### Secretaría General Técnica

- Servicio de Contratación, Personal, Asuntos Generales e Informática.
- Servicio de Gestión Económica y Presupuestaria.
- Servicio de Régimen Jurídico.

Tal y como se ha señalado, los órganos de la AVI, y el organigrama descrito, corresponden al vigente a lo largo del ejercicio 2019. La Ley 9/2019, de 23 de diciembre, de medidas fiscales, de gestión administrativa y financiera y de organización de la Generalitat (DOGV núm. 8707 de 30.12.2019) ha supuesto una modificación de la composición de los órganos de gobierno, con cambios en los siguientes artículos de la Ley 1/2017:

#### “Artículo 7. Órganos de la Agencia

Son órganos de la Agencia:

- El consejo de dirección.
- El Consejo Valenciano de la Innovación.
- La presidencia.
- La vicepresidencia.
- La vicepresidencia ejecutiva.
- La secretaría general.

#### Artículo 8. Composición, designación y funcionamiento del consejo de dirección

[...]

2. Son miembros del consejo de dirección:

- El presidente o la presidenta.
- La vicepresidencia.
- La persona titular de la vicepresidencia ejecutiva, designada de acuerdo con lo indicado en el artículo 13.
- Los siguientes vocales:

- a) Una persona representante de la conselleria competente en materia de Innovación, con rango al menos de director o directora general, designada por la persona titular de la conselleria.
- b) Una persona representante de la conselleria competente en materia de política industrial, con rango al menos de director o directora general, designada por la persona titular de la conselleria.
- c) Una persona representante de la conselleria competente en materia de hacienda y sector público instrumental, con rango al menos de director o directora general, designada por la persona titular de la conselleria.
- d) Una persona representante de la conselleria competente en materia de investigación y universidades, con rango al menos de director o directora general, designada por la persona titular de la conselleria.
- e) Una persona representante de la conselleria competente en materia de sanidad, con rango al menos de director o directora general, designada por la persona titular de la conselleria.
- f) Una persona representante de la conselleria competente en materia de agricultura, con rango al menos de director o directora general, designada por la persona titular de la conselleria.
- g) La persona titular del puesto de coordinador institucional del Consejo Superior de Investigaciones Científicas (CSIC) en la Comunitat Valenciana.

[...]

#### Artículo 11. Del Consejo Valenciano de la Innovación

[...]

##### 2. Por lo que se refiere a su composición:

- a) La presidencia del Consejo Valenciano de la Innovación recae en la persona titular de la Presidencia de la Generalitat, que podrá delegar competencias en la persona titular de la Vicepresidencia de la Agencia. La Vicepresidencia del Consejo Valenciano de Innovación recae en la persona titular de la Vicepresidencia ejecutiva de la Agencia.

[...]

#### Artículo 12. De la presidencia

- 1. La presidencia de la Agencia recae en la persona titular de la Presidencia de la Generalitat, que podrá delegar competencias en las personas titulares de las Vicepresidencias de la Agencia.

[...]

#### Artículo 12 bis. De la vicepresidencia

1. La vicepresidencia de la Agencia recae en la persona titular de la conselleria competente en materia de Innovación.
2. Corresponde a la vicepresidencia, en caso de ausencia del presidente, las funciones atribuidas a este en el artículo anterior”.
7. Número medio de empleados.

Durante el ejercicio y a 31 de diciembre, el agregado del personal funcionario y laboral asciende a 42 empleados, tal y como se detalla en la tabla siguiente, distinguiendo por categorías y sexos:

RÉGIMEN	DENOMINACIÓN DEL PUESTO	N.º MEDIO			DICIEMBRE		
		MUJER	HOMBRE	TOTAL	MUJER	HOMBRE	TOTAL
LABORAL	Auditor/a interno	0	1	1	0	1	1
	Jefe/a de la Unidad de Informática	0	1	1	0	1	1
	Jefe/a de unidad de innovación	1	0	1	1	0	1
	Jefe/a de unidad de innovación especialista en análisis y evaluación financiera de proyectos	1	0	1	1	0	1
	Jefe/a de unidad de innovación, especialista en análisis y tratamiento de datos	1	0	1	1	0	1
	Jefe/a de unidad de innovación, especialista en tecnologías relacionadas con la cadena de valor agroalimentaria	1	0	1	1	0	1
	Jefe/a de unidad de innovación, especialista en tecnologías relacionadas con la sostenibilidad	1	0	1	1	0	1
	Jefe/a de unidad de innovación, especialista en tecnologías y sistemas de digitalización relacionados con instituciones o empresas	1	0	1	1	0	1
	Jefe/a del Servicio de Cooperación entre Agentes del SVI	0	1	1	0	1	1
	Jefe/a del Servicio de Innovación en el Sector Público y Compra Pública	1	0	1	1	0	1
	Jefe/a del Servicio de Programación, Prospectiva y Estudios	1	0	1	1	0	1
	Jefe/a del Servicio de Promoción del Conocimiento y el Talento	0	1	1	0	1	1
	Jefe/a del Servicio de Proyectos Estratégicos	1	0	1	1	0	1
	Jefe/a Prensa y Comunicación	0	1	1	0	1	1
	Secretario/a de Dirección	3	0	3	3	0	3
	Técnico/a Especialista en Informática	0	1	1	0	1	1
	Técnico/a especialista en Innovación	1	2	3	1	2	3
<b>LABORAL Resultado</b>		<b>13</b>	<b>8</b>	<b>21</b>	<b>13</b>	<b>8</b>	<b>21</b>
ALTO CARGO	Vicepresidente/a Ejecutivo/a	0	1	1	0	1	1
<b>ALTO CARGO Resultado</b>		<b>0</b>	<b>1</b>	<b>1</b>	<b>0</b>	<b>1</b>	<b>1</b>
DIRECTIVO	Secretario/A General	1	0	1	1	0	1
<b>DIRECTIVO Resultado</b>		<b>1</b>	<b>0</b>	<b>1</b>	<b>1</b>	<b>0</b>	<b>1</b>
FUNCIONARIO	Auxiliar de gestión	2	0	2	2	0	2
	Conductor/a Altos Cargos	0	1	1	0	1	1
	Jefe de Negociado 1	1	0	1	0	0	0
	Jefe de Negociado 2	1	0	1	1	0	1
	Jefe de Negociado 3	1	0	1	1	0	1
	Jefe de Negociado 4	0	1	1	0	1	1
	Jefe de Sección de Gestión económico-administrativa 1	1	0	1	1	0	1
	Jefe de Sección de Gestión económico-administrativa 2	0	0	0	1	0	1
	Jefe/a de Equipo 1	1	0	1	1	0	1
	Jefe/a de Equipo 2	1	0	1	0	0	0
	Jefe/a de unidad coord. Gestión económico-administrativa 1	1	0	1	0	0	0
	Jefe/a de unidad coord. Gestión económico-administrativa 4	0	0	0	1	0	1
	Jefe/a de Unidad coord. gestión económico-administrativa 3	1	0	1	1	0	1
	Jefe/a de Unidad de gestión económico-administrativa 2	0	1	1	0	1	1
	Jefe/a del Servicio de Contratación, Personal, Asuntos Generales e Informática	1	0	1	1	0	1
	Jefe/a del Servicio de Evaluación y Coordinación de Programas	0	1	1	0	1	1
	Jefe/a del Servicio de Gestión Económica y Presupuestaria	1	0	1	1	0	1
	Jefe/a del Servicio Régimen jurídico	0	1	1	0	1	1
	Secretario/a General Técnico/a	0	1	1	0	1	1
Subdirector/a General Programas de Innovación	0	1	1	0	1	1	
<b>FUNCIONARIO Resultado</b>		<b>12</b>	<b>7</b>	<b>19</b>	<b>11</b>	<b>8</b>	<b>19</b>
<b>Total Resultado</b>		<b>26</b>	<b>16</b>	<b>42</b>	<b>25</b>	<b>17</b>	<b>42</b>

## 8. Entidad de la que depende.

La AVI durante el ejercicio 2019 está adscrita a la Presidencia de la Generalitat Valenciana. A partir de 2020 se adscribe a la conselleria competente en materia de innovación, este cambio es introducido por la ley 9/2019, de 23 de diciembre, de la Generalitat, de medidas fiscales, de gestión administrativa y financiera y de organización de la Generalitat que modifica la ley 1/2017, de 1 de febrero, de la Generalitat, por la que se crea la Agencia Valenciana de la Innovación.

## **2. Gestión indirecta de servicios públicos, convenios y otras formas de colaboración**

La AVI no realiza gestión indirecta de servicios públicos, convenios y otras formas de colaboración.

Según la disposición adicional segunda de la ley de creación de la AVI, ésta tiene la condición de medio propio de la administración autonómica, si bien no ha realizado durante el ejercicio ninguna actividad derivada de esa condición.

## **3. Bases de presentación de las cuentas**

### 1. Imagen fiel.

Las cuentas anuales fueron formuladas el 17 de abril de 2020 por la Secretaria General, previo conocimiento y autorización de la vicepresidencia ejecutiva, a partir de los registros contables, habiéndose aplicado las disposiciones legales vigentes en materia contable, en concreto se aplica por primera vez, el Plan General de Contabilidad Pública, aprobado por Orden EHA/1037/2010, de 13 de abril modificado por las órdenes EHA/3068/2011 y HFP/1970/2016, ya que en el ejercicio anterior se aplicó el Plan general de Contabilidad Pública de la Generalitat Valenciana, derogado por la Orden 8/2017, de 1 de septiembre, de la Conselleria de Hacienda y Modelo Económico, cumpliendo los requisitos de claridad, relevancia, fiabilidad y comparabilidad y los principios contables aplicados con el objeto de que las cuentas anuales muestren la imagen fiel del patrimonio, de la situación financiera, de la ejecución del presupuesto y de los resultados de la AVI en el ejercicio.

Las cuentas anuales se han reformulado como consecuencia de introducir un ajuste derivado de primera aplicación del *Plan General de Contabilidad Pública*, por el importe de las ayudas concedidas en el ejercicio 2018, con fecha de justificación y pago en ejercicios posteriores, según lo indicado en la nota 3.3, una reclasificación de ingresos derivados de reintegros de ayudas, y de ajustar el importe de la provisión contabilizada de gasto devengado por ayudas concedidas en el ejercicio 2019, con fecha de justificación y pago posterior.

El balance de la AVI presenta un patrimonio negativo a 31 de diciembre de 2019.

La AVI ha elaborado sus estados financieros bajo el principio de empresa en funcionamiento, sin que exista ningún tipo de riesgo importante que suponga cambios significativos en el valor de sus activos o pasivos en el ejercicio siguiente, dado que recibe de la Generalitat Valenciana los fondos necesarios para el

cumplimiento de sus fines, por lo que en la elaboración de las presentes cuentas anuales se ha considerado una gestión continuada.

## 2. Comparación de la información.

El Balance de situación y la cuenta de Resultado económico-patrimonial, presentados incluyen la información del ejercicio actual, cerrado a 31 de diciembre de 2019, coincidente con el año natural.

## 3. Aspectos derivados de la transición a las nuevas normas contables

Las cuentas anuales de la Entidad correspondientes al ejercicio terminado el 31 de diciembre de 2019, han sido las primeras que han sido elaboradas de acuerdo con el Plan General de Contabilidad Pública, aprobado por Orden EHA/1037/2010, de 13 de abril, suponiendo un cambio con respecto a la normativa aplicada en el momento de la formulación de las cuentas anuales del ejercicio terminado el 31 de diciembre de 2018, por tanto, a los efectos derivados de la aplicación del principio de uniformidad y del requisito de comparabilidad, las cuentas anuales correspondientes al ejercicio finalizado el 31 de diciembre de 2019 se consideran como cuentas anuales iniciales, por lo que no reflejan cifras comparativas.

Sin perjuicio de lo anterior, a continuación se refleja el Balance de situación y la cuenta de Resultados correspondientes al ejercicio 2018, elaborados conforme a las normas establecidas en el Plan General de Contabilidad Pública de la Generalitat Valenciana, aprobado por Orden de 16 de julio de 2001.

### BALANCE

EJERCICIO 2018

CUENTAS	ACTIVO	EJ. 2018	CUENTAS	PASIVO	EJ. 2018
	A) INMOVILIZADO	160.307,34 €		A) FONDOS PROPIOS	165.001,76 €
	II) Inmovilizaciones inmateriales	45.702,87 €		I) Patrimonio	81.049,40 €
212	2. Propiedad industrial	2.873,90 €	100	1. Patrimonio	81.049,40 €
215	3. Aplicaciones informáticas	49.896,51 €		II) Reservas	4.694,42 €
281	6. Amortizaciones	-7.067,54 €	11	1. Reservas	4.694,42 €
	III) Inmovilizaciones materiales	114.604,47 €		III) Resultados de ejercicios anteriores	-78.175,50 €
224,226	3. Utillaje y mobiliario	11.009,20 €	121	2. Resultados negativos de ejercicios anteriores	-78.175,50 €
227,229	4. Otro inmovilizado	110.741,91 €		IV) Resultados del ejercicio	157.433,44 €
			129	1. Resultados del ejercicio	157.433,44 €
282	5. Amortizaciones	-7.146,64 €		D) ACREEDORES A CORTO PLAZO	16.736.934,48 €
	C) ACTIVO CIRCULANTE	16.741.628,90 €		III) Acreedores	16.736.934,48 €
	II) Deudores	15.742.577,82 €	40	1. Acreedores presupuestarios	16.736.934,48 €
43	1. Deudores presupuestarios	15.742.577,82 €		Acreedores por pagos ordenados presupuesto corriente	3.484,09 €
	IV) Tesorería	999.051,08 €		Acreedores por devolución de ingresos	16.733.450,39 €
57	1. Tesorería	999.051,08 €			
	TOTAL GENERAL ( A+C)	16.901.936,24 €		TOTAL GENERAL ( A+D )	16.901.936,24 €

CUENTA DEL RESULTADO ECONÓMICO-PATRIMONIAL  
EJERCICIO 2018

CUENTAS	DEBE	EJ.: 2018	CUENTAS	HABER	EJ.: 2018
	A ) GASTOS	7.328.116,17 €		B ) INGRESOS	7.485.549,61 €
	1. Gastos de Funcionamiento de los servicios y prestaciones sociales	1.971.080,05 €		3. Transferencias y subvenciones	7.485.549,61 €
	a) Gastos de Personal	1.664.537,75 €	750	a) Transferencias corrientes	2.208.560,87 €
640	a.1) Sueldos, salarios y asimilados	1.342.023,23 €	755	c) Transferencias de capital	5.276.988,74 €
642	a.2 Cargas sociales	322.514,52 €			
68	c) Dotaciones para amortizaciones de inmovilizado	14.214,18 €			
	e) Otros gastos de gestión	291.969,80 €			
62	e.1) Servicios exteriores	291.960,67 €			
63	e.2) Tributos	9,13 €			
	f) Gastos financieros y asimilables	358,32 €			
669	f.1) Por deudas	358,32 €			
	2. Transferencias y Subvenciones	5.357.036,12 €			
651	b) Subvenciones corrientes	251.695,00 €			
656	d) Subvenciones de capital	5.105.341,12 €			
	<b>AHORRO</b>	<b>157.433,44 €</b>		<b>DESAHORRO</b>	

Las modificaciones realizadas en los estados actuales, derivados del cambio de la normativa aplicada y conforme a lo establecido en las Instrucciones para facilitar a las entidades la adaptación al Plan General de Contabilidad Pública, aprobadas por Orden 15/2019, de la Conselleria de Hacienda y Modelo Económico, han consistido en la cancelación de las cuentas de “Patrimonio” por 81,049,80 euros, “Reservas” por 4.694,42 euros, “Resultados negativos de ejercicios anteriores” por 78.175,50 euros, contra la cuenta 120, “Resultados de ejercicios anteriores”. Asimismo, esta cuenta se ha incrementado por el traspaso de los resultados del ejercicio 2018, que ascienden a 157.434,44 euros y como consecuencia del ajuste derivado de la reformulación, se ha minorado por el importe de 8.386.921,86 euros correspondientes a la dotación de la provisión por el importe pendiente de las ayudas convocadas en 2018.

RESULTADOS DE EJERCICIOS ANTERIORES	
Saldo ejercicio 2018	-78.175,50
Reclasificación reservas	4.694,42
Reclasificación patrimonio aportado	81.049,40
Reclasificación resultados del ejercicio 2018	157.433,44
Importe provisionado por las ayudas convocadas en 2018	-8.386.921,86
<b>Saldo a 01/01/2019</b>	<b>-8.221.920,10</b>



#### 4. Normas de reconocimiento y valoración

En la elaboración de las cuentas anuales adjuntas se han utilizado estimaciones para la determinación de la vida útil de los activos materiales e intangibles. Estas estimaciones se han realizado sobre la base la mejor información disponible hasta la fecha de formulación de estas cuentas anuales, no existiendo ningún hecho que pudiera hacer cambiar estas estimaciones.

También se han realizado estimaciones para el cálculo de las provisiones.

Las principales normas de registro y valoración utilizadas para la formulación de las cuentas anuales son las siguientes:

##### 1. Inmovilizado material

Todos los elementos del inmovilizado material son de naturaleza patrimonial, se valoran por su precio de adquisición o coste de producción, minorado por la correspondiente amortización acumulada y otras correcciones valorativas que tengan que efectuarse.

Cuando se trate de bienes, los impuestos indirectos que gravan los elementos del inmovilizado material se incluyen en el precio de adquisición o coste de producción al no ser recuperables directamente de la Hacienda Pública.

El inmovilizado material se amortiza de forma lineal, comenzando en el momento de la entrega del elemento o su puesta en funcionamiento, si requiere instalación.

##### 2. Inmovilizado intangible

Los elementos de inmovilizado intangible son de naturaleza patrimonial. Como norma general, se registra siempre que cumpla con el criterio de identificabilidad y se valora inicialmente por su precio de adquisición o coste de producción, aplicando los mismos criterios de amortización que para el inmovilizado material.

Se incluyen los programas informáticos, registrados por su precio de adquisición. La vida útil estimada, en términos generales, para las aplicaciones informáticas es de 3 años. El gasto administrativo de registro de la marca, se contabiliza en la cuenta de propiedad industrial y no se amortiza al considerar que tiene una vida útil indefinida.

##### 11. Ingresos y gastos

Los ingresos y gastos se imputan a la cuenta del resultado económico-patrimonial siguiendo el criterio de devengo, es decir, en función de la corriente real de bienes y servicios que los mismos representan y con independencia del momento en que se produce la corriente monetaria o financiera derivada de ellos o se reconozcan las obligaciones presupuestarias, siguiendo las normas de registro y valoración que establece el PGCP. Cuando se trate de activos y pasivos que también tengan reflejo en la ejecución del presupuesto, el

mencionado reconocimiento se realiza cuando se dictan los correspondientes actos que determinan el reconocimiento de gastos o ingresos presupuestarios. En la fecha de cierre del ejercicio, aunque no hayan sido dictados los mencionados actos, también se reconocen en la cuenta de resultado económico-patrimonial o en el estado de cambios en el patrimonio neto los gastos e ingresos devengados por la entidad hasta esa fecha.

## 12. Provisiones y contingencias

Las provisiones, entendidas según el Plan en vigor, como un pasivo sobre el que existe incertidumbre sobre su cuantía o vencimiento, se registran por la mejor estimación del desembolso necesario para cancelar la obligación presente.

## 13. Transferencias y subvenciones.

- Clasificación entre transferencias y subvenciones.

La clasificación entre transferencias o subvenciones se realiza en función de su imputación presupuestaria, y respecto a las transferencias y subvenciones concedidas, cuando la clasificación presupuestaria no esté claramente diferenciada, se tiene en cuenta además la naturaleza del gasto.

- Reconocimiento.

Las transferencias y subvenciones concedidas se contabilizan como gastos en el momento en que se tiene constancia de que se han cumplido las condiciones establecidas para su percepción. Al cierre del ejercicio, si está pendiente el cumplimiento de alguna de las condiciones establecidas para su percepción, pero no existan dudas razonables sobre su futuro cumplimiento, se dota una provisión por los correspondientes importes.

- Valoración.

Las transferencias y subvenciones de carácter monetario se valoran por el importe concedido o por el importe recibido, según se trate. Las transferencias recibidas se imputan al resultado del ejercicio en el que se reconocen.

## 5. Inmovilizado material

La AVI no ha registrado contablemente el derecho de uso de las instalaciones de la Generalitat donde están situadas sus oficinas, al no estar formalizada jurídicamente su cesión, adicionalmente, no se dispone de documentación acreditativa que justifique la valoración de este derecho de uso. La AVI ha realizado diversas gestiones para conseguir la formalización de la cesión del inmueble.

A continuación se indica el análisis del movimiento durante el ejercicio de cada una de las partidas del balance incluidas en el inmovilizado material y de su correspondiente amortización y corrección valorativa acumulada:

INMIVILIZADO MATERIAL

MODELO DEL COSTE		EJERCICIO: 2019							
CUENTA	DENOMINACIÓN	SALDO INICIAL	ENTRADAS	AUMENTOS POR TRASPASOS DE OTRAS PARTIDAS	SALIDAS	DISMINUCIONES POR TRASPASOS A OTRAS PARTIDAS	CORRECCIONES VALORATIVAS NETAS POR DETERIORO DEL EJERCICIO	AMORTIZACIÓN DEL EJERCICIO	SALDO FINAL
2160	Mobiliario	10.480,22	722,37					1.120,03	10.082,56
2170	Equipos para procesos de información	99.257,74	10.459,19					28.364,44	81.352,49
2180	Elementos de transporte	0,00	31.056,61					1.519,40	29.537,21
2190	Otro inmovilizado material	4.866,51						499,09	4.367,42
<b>TOTAL</b>		<b>114.604,47</b>	<b>42.238,17</b>					<b>31.502,96</b>	<b>125.339,68</b>

CUENTA	DENOMINACIÓN	% AMORT.	VIDA UTIL	CUENTA DE AMORT.	AMOT. ACUM. A 1/1/19	AMORT. EJERCICIO	AMOT. ACUM. A 31/12/2019
2160	Mobiliario	10	10	2816	528,98	1.120,03	1.649,01
2170	Equipos para procesos de información	25	4	2817	6.492,88	28.364,44	34.857,32
2180	Elementos de transporte	14,29	7	2818		1.519,40	1.519,40
2190	Otro inmovilizado material	10	10	2819	124,78	499,09	623,87
<b>Total Resultado</b>					<b>7.146,64</b>	<b>31.502,96</b>	<b>38.649,60</b>

No hay aumentos por traspasos de otras partidas ni disminuciones por salidas o traspasos, al igual que no se han producido correcciones por deterioro. En el cuadro siguiente se detallan las vidas útiles empleadas en los diferentes elementos de inmovilizado material. Según lo indicado en el apartado 1 de la nota 4 de esta memoria, las inversiones en bienes de inmovilizado material se valoran de acuerdo al modelo de coste.

En el ejercicio, no se han realizado correcciones valorativas de los elementos del inmovilizado material, ni se han registrado en la entidad costes de desmantelamiento de activo ni de restauración de su emplazamiento.

Por otra parte se informa que la AVI no ha recibido ni entregado bienes en adscripción durante el ejercicio.

## 7. Inmovilizado intangible

A continuación se indica el análisis del movimiento durante el ejercicio de cada una de las partidas del balance incluidas en el inmovilizado intangible y de sus correspondientes amortizaciones y correcciones valorativas acumuladas:

### INMOVILIZADO INTANGIBLE

MODELO DEL COSTE								EJERCICIO: 2019	
CUENTA	DENOMINACIÓN	SALDO INICIAL	ENTRADAS	AUMENTOS POR TRASPASOS DE OTRAS PARTIDAS	SALIDAS	DISMINUCIONES POR TRASPASOS A OTRAS PARTIDAS	CORRECCIONES VALORATIVAS NETAS POR DETERIORO DEL EJERCICIO	AMORTIZACIÓN DEL EJERCICIO	SALDO FINAL
2030	Propiedad industrial e intelectual	2.873,90							2.873,90
2060	Aplicaciones informáticas	42.828,97	6.571,03					17.068,87	32.331,13
<b>TOTAL</b>		<b>45.702,87</b>	<b>6.571,03</b>					<b>17.068,87</b>	<b>35.205,03</b>

No hay salidas de inventario, igualmente no se han producido correcciones por deterioro. En el cuadro siguiente se detallan las vidas útiles empleadas en los diferentes elementos de inmovilizado intangible

CUENTA	DENOMINACIÓN	% AMORT.	VIDA UTIL	CUENTA DE AMORT.	AMOT. ACUM. A 1/1/19	AMORT. EJERCICIO	AMOT. ACUM. A 31/12/2019
2060	Aplicaciones informáticas	25 33,33	4 3	2806	7.067,54	436,57 16.632,30	436,57 23.699,84
<b>Total Resultado</b>					<b>7.067,54</b>	<b>17.068,87</b>	<b>24.136,41</b>

Según lo indicado en el apartado 2 de la nota 4 de esta memoria, las inversiones en bienes de inmovilizado intangible se valoran de acuerdo al modelo de coste.

En el ejercicio, no se han realizado correcciones valorativas de los elementos del inmovilizado intangible.

#### 14. Transferencias, subvenciones y otros ingresos y gastos

La Agencia Valenciana de la Innovación no ha recibido en el ejercicio subvenciones, su financiación se realiza a través de transferencias corrientes y de capital de la Generalitat Valenciana. El importe de las transferencias incluidas en la Cuenta del Resultado Económico-Patrimonial asciende a 10.092.382,34 euros. El importe de las renunciaciones y el importe a devolver en aplicación del Decreto 204/1990 se detallan en la nota 23 y en la nota 28 de esta memoria, respectivamente.

##### Transferencias Generalitat Valenciana

Ejercicio 2019	
Transferencias de la GV en Presupuesto 2019	24.719.000,00
Renunciaciones	-2.778.040,00
Importe a devolver por aplicación D204/90	-11.848.577,66
<b>Total Ingresos</b>	<b>10.092.382,34</b>
De los cuales son derechos pendiente de cobro	9.220.013,61

El importe total de ingresos reflejados en la cuenta de resultados incluye los ingresos correspondientes a los reintegros de ayudas y transferencias, como se indica en la nota 1.3.

Al cierre del ejercicio el desglose de los importes incluidos en la partida de transferencias y subvenciones concedidas de la Cuenta del Resultado Económico-Patrimonial, es el siguiente:

##### TRANSFERENCIAS Y SUBVENCIONES CONCEDIDAS

Ejercicio 2019

Obligaciones Reconocidas en Ppto. Corriente	2.773.486,93
<b>Total</b>	<b>2.773.486,93</b>
Provisión	8.742.107,90
<b>Total</b>	<b>11.515.594,83</b>

El importe de la provisión registrada se detalla en la nota siguiente de esta memoria.

Relacionamos a continuación la normativa de las subvenciones y transferencias concedidas durante 2019 y detalladas en el cuadro siguiente :

- Decreto 9/2018, de 30 de mayo, del presidente de la Generalitat, por el que se establecen las bases reguladoras para la concesión de ayudas en materia de fortalecimiento y desarrollo del Sistema Valenciano de Innovación para la mejora del modelo productivo.

- Resolución de 15 de febrero de 2019, del vicepresidente ejecutivo de la Agencia Valenciana de la Innovación (AVI), por la que se convocan ayudas en materia de fortalecimiento y desarrollo del sistema valenciano de innovación para la mejora del modelo productivo para los ejercicios 2019-2020.
- Resolución del 5 de marzo de 2019, del vicepresidente ejecutivo de la Agencia Valenciana de la Innovación (AVI), por la que se transfiere crédito al Instituto Valenciano de Finanzas (IVF) para el apoyo a proyectos de innovación por medio de instrumentos financieros, modificada por las resoluciones del vicepresidente ejecutivo de la AVI de fecha 26/11/2019 y 20/12/2019.

TRANSFERENCIAS Y SUBVENCIONES CONCEDIDAS

CARACTERÍSTICAS		FINALIDAD	NIF DEL PERCEPTOR	DENOMINACIÓN DEL PERCEPTOR	IMPORTE	EJERCICIO	2019
Denominación	Línea presupuestaria						
Apoyo a actuaciones de promoción del talento	S7062000	Favorecer la contratación de investigadores y tecnólogos, promover la formación como doctores de investigadores en las empresas, crear una red de agentes de innovación vinculados a los centros de investigación o las universidades para promover proyectos de innovación orientados a la aplicación de resultados en las empresas.	A12000022	SOCIEDAD DE FOMENTO AGRICOLA CASTELLONENSE, S.A	18.036,04		
			A12039772	FROST-TROL S.A.	27.549,38		
			A46000477	AGUAS DE VALENCIA SA	4.337,45		
			A46011276	ISTOBAL SA	10.192,00		
			A46036554	FERMAX ELECTRONICA S.AU	13.132,00		
			A46078267	INDUSTRIAS ALEGRE, S.A.	16.110,00		
			A46152336	INDUSTRIA TECNICA VALENCIANA SA	16.650,00		
			A46375697	VIOKOX, S.A.	24.655,19		
			A83745695	REFRESCO IBERIA S.A.U.	18.564,08		
			B03002441	AGUAS MUNICIPALIZADAS DE ALICANTE, EMPRESA MIXTA	3.886,03		
			B03074093	EXCLUSIVAS RIMAR, S.L.	13.375,00		
			B12227492	INVESTIGACION Y PROYECTOS MEDIO AMBIENTE, S.L. (IPROMA)	8.594,60	RENUNCIA	
			B12896171	EFI-CRETAPRINT DEVELOPMENT, S.L.U.	14.266,00		
			B12902300	EVOQUE LIVING CERAMIC, S.L.	20.779,84	RENUNCIA	
			B12936670	EXCLUSIVAS ENERGÉTICAS, SL	15.114,33		
			B40537276	SMART MOBILITY SERVICES SPAIN S.L	16.375,49		
			B53083762	COLORPRINT FASHION, S.L.	26.820,00	RENUNCIA	
			B82480377	EFI-CRETAPRINT, S.L.U.	19.600,00		
			B90356429	ONDYTEC 2018, S.L.	8.850,00		
			B96676606	ALCION PLÁSTICOS, S.L.	32.850,00		
			B96779764	SISTEMAS GENOMICOS, S.KL.	30.706,99		
			B96877899	AUTIS INGENIEROS S.L.U	18.911,24		
			B97732754	LABORATORIOS TECNOLÓGICOS DE LEVANTE, S.L.	19.850,00		
			B97808984	SENIOR EUROPA, S.L. ( K-VELOCE I+D.I )	41.394,56		
			B97996060	IT8 SOFTWARE ENGINEERING, S.L.	23.130,00		
			B98302482	FERMAX HOLDING INVESTMENT S.L.	11.284,00		
			B98323850	INGENIERIA DE PRESAS SL	23.300,00		
			B98457393	POLYPEPTIDE THERAPEUTIC SOLUTIONS, S.L.	26.243,37		
			B98475197	PROTOQŠAR 2000 S.L.	32.730,00		
			B98499395	QUATECNION, S.L.	8.275,00	RENUNCIA	
			B98508039	BIONOS BIOTECH S.L.	14.926,96		
			B98511801	MESLIDER GESTION DE OPERACIONES SL	10.576,20		
			B98523228	SEQUENCING MULTIPLEX SL	12.992,17		
			B98542020	FERMAX DESIGN & DEVELOPMENT SL UNIPERSONAL	13.871,20		
			B98668361	ESPAI DE PRODUCCIÓ I ELECTRÓNICA, S.L.	17.700,00	RENUNCIA	
			B98771116	AMPERE POWER ENERGY, S.L.	15.104,37	RENUNCIA	
			B98871825	ZELEROS GLOBAL S.L.	9.255,00		
			G03057155	INESCOP	49.400,00		
			G46271144	ASOCIACIÓN DE INVESTIGACIÓN DE LAS INDUSTRIAS CERÁMICAS, ITC-AICE	39.330,48		
			G54439070	AGRUPACION EMPRESARIAL INNOVADORA INNOMETALIA	47.150,00		
G96886080	FUNDACIÓN INCLIVA	30.933,00					
G98073760	FUNDACIÓ PER AL FOMENT DE LA INVESTIGACIÓ SANITARIA I BIOMÈDICA DE LA COMUNITAT VALENCIANA (FISABIO)	45.042,92					
G98125362	ASOCIACIÓN GVSIG	26.250,00					
G98247265	INNOVALL ASOCIACIÓN EMPRESARIAL CLUSTER TERRITORIAL DE LA INNOVACIÓN Y SOSTENIBILIDAD.	52.702,76					
G98438773	AEI VALMETAL	40.245,54					
Q0332001G	UNIVERSIDAD DE ALICANTE	48.035,58					
Q4618001D	UNIVERSITAT DE VALÈNCIA ESTUDI GENERAL	28.770,00					
Q5350015C	UNIVERSIDAD MIGUEL HERNANDEZ DE ELCHE	82.690,00					
Q6250003H	UNIVERSITAT JAUME I	35.569,75					

CARACTERÍSTICAS		FINALIDAD	NIF DEL PERCEPTOR	DENOMINACIÓN DEL PERCEPTOR	IMPORTE	EJERCICIO	2019
Denominación	Línea presupuestaria						
Convenio con la Asociación de Diseñadores de la Comunitat Valenciana ADCV para la promoción del diseño	S0700000	Impulso a acciones tendentes a reforzar el diseño como sector estratégico y como uno de los ejes fundamentales de la innovación en la Comunitat Valenciana	G46327102	ASOCIACIÓN DE DISEÑADORES DE LA COMUNITAT VALENCIANA	150.000,00		
Convenio con la Fundación de Investigación del Hospital General Universitario de Valencia	S0704000	Apoyo a la colaboración entre empresas innovadoras valencianas y la nueva cirugía robótica	G96792221	FUNDACION PARA LA INVESTIGACION DEL HOSPITAL GENERAL DE VALENCIA	500.000,00		
Fortalecimiento de interfaces de innovación	S7058000	Proyectos que permitan el acercamiento de los resultados de la investigación científica hacia las empresas, facilitando la incorporación de innovaciones por las mismas.	G03442795	FUNDACIÓN EMPRESA UNIVERSIDAD DE ALICANTE DE LA COMUNITAT VALENCIANA	9.731,58		
			G03508348	CENTRO EUROPEO DE EMPRESAS E INNOVACIÓN DE ELCHE	38.987,01		RENUNCIA
			G03606993	FUNDACIÓN FICIA	38.591,00		
			G54519301	FUNDACIÓN PARQUE CIENTIFICO DE ALICANTE DE LA COMUNITAT VALENCIANA	11.704,57		
			G96278734	INSTITUTO TECNOLÓGICO DE INFORMÁTICA	42.903,00		
			G96933734	ASOCIACIÓN JÓVENES HACIA LA SOLIDARIDAD Y EL DESARROLLO (JOVESOLIDES)	46.802,00		
			G97829014	ASOCIACIÓN PARA EL CUIDADO DE LA CALIDAD DE VIDA (CVIDA)	23.398,64		
			G98073760	FUNDACIÓ PER AL FOMENT DE LA INVESTIGACIÓ SANITARIA I BIOMÈDICA DE LA COMUNITAT VALENCIANA (FISABIO)	48.720,00		
			H96306667	COMUNIDAD DE PROPIETARIOS FUENTE DEL JARRO (ASIVALCO)	48.632,23		
			P0300900H	AJUNTAMENT D'ALCOI	49.000,00		
			Q4618001D	UNIVERSITAT DE VALÈNCIA ESTUDI GENERAL	76.780,05		
			Q4618002B	UNIVERSITAT POLITECNICA DE VALENCIA	34.748,91		
V97046189	COLEGIO OFICIAL DE INGENIERÍA INFORMÁTICA DE LA COMUNITAT VALENCIANA	49.000,00		RENUNCIA			
Impulso a la actualización de competencias y conocimientos de profesionales en nuevas tecnologías habilitadoras para la nueva economía	S0701000	Actividades de especialización profesional dirigidas a la mejora de competencias profesionales	G97100168	RED DE INSTITUTOS TECNOLÓGICOS DE LA COMUNITAT VALENCIANA	150.000,00		
Impulso de la Compra Pública de Innovación	S7063000	Fomento de la cooperación publico-privada favoreciendo las compras públicas de innovación y la participación de empresas e investigadores de la Comunitat en los procesos.	A03637899	LABAQUA S.A	22.105,67		
			A96523329	EMPRESA MIXTA AIGÜES DE L'HORTA SA	26.666,00		
			B03002441	AGUAS MUNICIPALIZADAS DE ALICANTE EMPRESA MIXTA	60.076,60		
			B96779764	SISTEMAS GENOMICOS, S.L.	42.760,56		RENUNCIA
			G03442795	FUNDACIÓN EMPRESA UNIVERSIDAD DE ALICANTE DE LA COMUNITAT VALENCIANA	40.040,32		
			G12366993	FUNDACIÓN UNIVERSITAT JAUME I-EMPRESA	7.785,28		
			G96278734	INSTITUTO TECNOLÓGICO DE INFORMÁTICA	28.896,64		
			G97735302	ASOCIACIÓN VALENCIANA DE EMPRESAS DEL SECTOR DE LA ENERGÍA	16.930,00		
			G97807150	ASOCIACIÓN DE MUNICIPIOS FORESTALES DE LA COMUNITAT VALENCIANA (AMUFOR)	40.585,96		
			P0300900H	AJUNTAMENT D'ALCOI	47.600,00		
			P0301400H	AYUNTAMIENTO DE ALICANTE	30.381,74		
			P0303100B	AYUNTAMIENTO BENIDORM	54.847,28		
			P1204000B	AYUNTAMIENTO DE CASTELLÓ	44.900,00		
			P1213800D	AJUNTAMENT DE VINARÒS	52.525,44		
			P4600062F	CONSORCI DE LA RIBERA	102.719,20		
			P4603500B	AJUNTAMENT D ALMUSSAFES	40.400,00		
			P4614900A	AYUNTAMIENTO DE LLÍRIA	21.342,88		
			P4619200A	AYUNTAMIENTO DE PATERNA	17.618,41		
			Q9655133H	CONSEJO REGULADOR DENOMINACIÓN DE ORIGEN CHUFA DE VALENCIA	22.424,01		



CARACTERÍSTICAS		FINALIDAD	NIF DEL PERCEPTOR	DENOMINACIÓN DEL PERCEPTOR	IMPORTE	EJERCICIO	2019
Denominación	Línea presupuestaria						
Inversiones para el mantenimiento, desarrollo o creación de unidades científicas de transferencia del conocimiento hacia la empresa	S0702000	Mantenimiento, desarrollo o creación de unidades científicas de innovación empresarial	G97067557	FUNDACIÓN PARA LA INVESTIGACIÓN DEL HOSPITAL UNIVERSITARIO LA FE	250.000,00		
			Q0332001G	I2RC - DEPARTAMENTO DE TECNOLOGÍA INFORMÁTICA Y COMPUTACIÓN	250.000,00		
			Q4618001D	ICMOL - INSTITUTO DE CIENCIA MOLECULAR	375.000,00		
				IFIC - INSTITUTO DE FÍSICA CORPUSCULAR	250.000,00		
			Q4618002B	I3M - INSTITUTO DE INSTRUMENTACIÓN PARA IMAGEN MOLECULAR	250.000,00		
				ITQ - INSTITUTO DE TECNOLOGÍA QUÍMICA	250.000,00		
				NTC - CENTRO DE TECNOLOGÍA NANOFOTÓNICA	250.000,00		
			Q5350015C	INSTITUTO DE NEUROCIENCIAS	250.000,00		
Q6250003H	INAM - INSTITUTO UNIVERSITARIO DE MATERIALES AVANZADOS	250.000,00					
Mantenimiento y puesta en marcha de centro de desarrollo y transferencia de tecnologías de fabricación avanzada	S0705000	Mantenimiento y puesta en marcha de centro especializado en tecnologías avanzadas de fabricación avanzada	G96278734	INSTITUTO TECNOLÓGICO DE INFORMÁTICA	400.000,00		
			Q4618002B	UNIVERSITAT POLITÈCNICA DE VALÈNCIA	500.000,00		
Potenciación de unidades científicas de transferencia del conocimiento hacia la empresa	S0729000	Impulso a actuaciones para convertir los resultados de la investigación científica en innovaciones aprovechables por las empresas	G98073760	FUNDACIÓN PARA EL FOMENTO DE LA INVESTIGACIÓN SANITARIA Y BIOMÉDICA DE LA COMUNITAT VALENCIANA	120.592,00		
			Q4618001D	UNIVERSITAT DE VALÈNCIA ESTUDI GENERAL	62.664,55		
			Q4618002B	UNIVERSITAT POLITÈCNICA DE VALÈNCIA	236.743,45		RENUNCIA
Programa de ayudas para la valorización de resultados de investigación y su transferencia hacia las empresas.	S7061000	Materialización de prototipos de demostración de los resultados del trabajo de investigadores, que faciliten el desarrollo de proyectos de colaboración ciencia-empresa	G46421988	AINIA	56.013,60		
			G46714853	AIMPLAS - ASOCIACIÓN DE INVESTIGACIÓN DE MATERIALES PLÁSTICOS Y CONEXAS	61.856,29		
			G46923421	FUNDACIÓN DE LA COMUNIDAD VALENCIANA CENTRO DE INVESTIGACIÓN PRÍNCIPE FELIPE	72.737,50		
			G96278734	INSTITUTO TECNOLÓGICO DE INFORMÁTICA	58.079,50		
			G96792221	FUNDACION PARA LA INVESTIGACION DEL HOSPITAL GENERAL DE VALENCIA	77.629,90		
			G96886080	FUNDACION INCLIVA	68.885,00		
			G97067557	FUNDACIÓN PARA LA INVESTIGACIÓN DEL HOSPITAL UNIVERSITARIO LA FE DE LA COMUNIDAD VALENCIANA	80.551,75		
			Q2818002D	INSTITUTO DE AGROQUÍMICA Y TECNOLOGIA DE ALIMENTOS (IATA-CSIC)	65.580,00		
			Q4618001D	UNIVERSITAT DE VALÈNCIA ESTUDI GENERAL	222.314,47		
			Q4618002B	UNIVERSITAT POLITÈCNICA DE VALÈNCIA	117.030,50		
Q5350015C	UNIVERSIDAD MIGUEL HERNANDEZ DE ELCHE	75.219,54					
			A03033214	TAPICES, ALFOMBRAS PREPARACION INDUSTRIAL, S.A.	42.280,06		
			A03034170	SYNTHELAST S.A.	35.646,11		
			A03475811	HILATURAS TEXTILES CREVILLENTE, S.A.L.	41.615,24		
			A12000022	SOCIEDAD DE FOMENTO AGRICOLA CASTELLONENSE, S.A	78.387,67		
			A12050050	COLORKER, SA	38.347,75		
			A12054268	COLOR ESMALT S.A.	20.231,16		
			A12381158	UBE CORPORATION EUROPE S.A.U	116.002,99		
			A31008766	UVE, S.A.	54.023,19		
			A44000230	SOCIEDAD ANÓNIMA MINERA CATALANO ARAGONESA	35.974,67		
			A46000477	AGUAS DE VALENCIA SA	28.847,08		
			A46041711	BECSA, S.A.	44.255,00		
			A46076873	DURANTIA INFRAESTRUCTURAS, S.A.	41.851,50		
			A46079380	PLASTICOS GUADALAVIAR SA	97.503,27		
			A46953410	TEXTILS MORA, S.A.L.	102.026,50		
			A96488887	TÉCNICAS Y TRATAMIENTOS MEDIOAMBIENTALES, S.A	32.558,50		
			A96894928	GH ELECTROTHERMIA, S.A.U.	34.027,19		
			A97197511	EMPRESA MIXTA VALENCIANA DE AGUAS SA	41.619,39		
			B03025699	ESTAMPADOS PRATO, S.L.	72.562,16		
			B03131398	SUALFOMBRA, S.L.	45.198,31		

CARACTERÍSTICAS		FINALIDAD	NIF DEL PERCEPTOR	DENOMINACIÓN DEL PERCEPTOR	IMPORTE	EJERCICIO	2019
Denominación	Línea presupuestaria						
Proyectos estratégicos colaborativos entre los agentes del Sistema Valenciano de Innovación	57065000	Estimular la colaboración y participación conjunta del mundo científico y tecnológico con las empresas para el desarrollo de soluciones innovadoras a problemas globales de los sectores económicos, de la sociedad o la salud.	B03136132	FRANCOTEX, S.L.	29.871,51		
			B03160520	CREACIONES JOVIAR S.L.	32.012,96		
			B03493558	NIQUELADOS GOMEZ, S.L.	28.200,00		
			B03755089	RB FIBRES, S.L.	41.328,57		
			B03971512	ACTECO PRODUCTOS Y SERVICIOS, SL	64.645,30		
			B08976748	INDUSTRIAL DE ENERGIA Y TECNOLOGÍA, S.L.	43.006,11		
			B12020194	REPOL SL	31.783,68		
			B12049466	ESTUDIO CERAMICO S.L.	18.213,35		
			B12844627	INNCEINNMAT, S.L.	39.046,93		
			B40502528	SINFINY ROBOTICS, S.L.	92.063,70		
			B46017018	GLOBAL OMNIUM MEDIO AMBIENTE SL	20.917,16		
			B46046124	IBERICA DE APARELLAJES SL	32.069,72		
			B46138632	EXPLORACIONES RADIOLÓGICAS ESPECIALES S.L.	65.825,00		
			B46331245	BETELGEUX, S.L.	18.397,18		
			B46413381	HERVIDEROS DE COFRENTES SL	58.000,00		
			B46957817	PROEMISA, S.L.	74.038,32		
			B53040804	COLORTEC QUÍMICA S.L	24.989,50		
			B53888566	TERMOFORMAS DE LEVANTE SL	135.522,31		
			B80407463	SEAPLACE SL	38.700,00		
			B80526486	FAURECIA INTERIOR SYSTEMS SALC ESPAÑA, S.L	151.235,94		
			B80810641	FAPERIN, S.L.	27.260,08		
			B96366596	BARBERA SNACKS, S.L.	36.847,79		
			B96456553	DEPURACIÓN DE AGUAS DEL MEDITERRÁNEO, S.L.	50.654,98		RENUNCIA
			B96495189	MATRIDOS, S.L.	23.869,34		
			B96842810	RUMBO SISTEMAS, S.L.	49.849,87		
			B97010664	ARCA TELECOM S.L.	28.500,00		
			B97223630	ROBOTNIK AUTOMATION, SLL	68.883,75		
			B97576474	ALFREDO MONTORO SORIANO, S.L.,	177.803,26		
			B97620496	ITERA SOLUCIONES DE INGENIERÍA, S.L.	53.270,00		
			B97869283	LIFESEQUENCING, S.L.	82.562,94		
			B97951198	GEOZONE ASESORES, S.L.	24.180,30		
			B98064462	ALFATEC SISTEMAS, S.L.	54.600,47		
			B98457393	POLYPEPTIDE THERAPEUTIC SOLUTIONS, S.L.	103.545,75		
			B98711997	INGENIERIA AVANZADA DE OBRAS MARÍTIMAS SLP	26.763,00		
			B98722622	ROVER MARITIME	30.014,63		
			B98771116	AMPERE POWER ENERGY S.L.	144.193,83		
			F97197149	LA MUNTANYETA, COOP. V.	94.951,19		
			G46271144	ASOCIACIÓN DE INVESTIGACIÓN DE LAS INDUSTRIAS CERÁMICAS, ITC-AICE	82.282,50		
			G46714853	AIMPLAS - ASOCIACIÓN DE INVESTIGACIÓN DE MATERIALES PLÁSTICOS Y CONEXAS	278.827,38		
			G96316476	INSTITUTO TECNOLÓGICO DE LA ENERGÍA , ITE	49.898,27		
			G96614474	FUNDCIÓ VALENCIA BASQUET 2000	64.554,00		
			G97067557	FUNDACIÓN PARA LA INVESTIGACIÓN DEL HOSPITAL UNIVERSITARIO LA FE DE LA COMUNIDAD VALENCIANA	55.932,78		
			G97360325	FUNDACIÓN DE LA COM. VAL. PARA LA INVESTIGACIÓN, PROMOCIÓN Y ESTUDIOS COMERCIALES DE VALENCIAPORT	44.760,00		
			G98073760	FUNDACIÓN PARA EL FOMENTO DE LA INVESTIGACIÓN SANITARIA Y BIOMÉDICA DE LA COMUNITAT VALENCIANA	79.919,99		
			Q2818002D	AGENCIA ESTATAL CONSEJO SUPERIOR DE INVESTIGACIONES CIENTÍFICAS	54.758,52		
			Q4618001D	UNIVERSITAT DE VALÈNCIA ESTUDI GENERAL	59.428,55		
			Q4618002B	UNIVERSITAT POLITÈCNICA DE VALÈNCIA	115.634,31		
<b>Total</b>					<b>11.883.184,01</b>		

En el cuadro anterior, también se incluyen las ayudas concedidas a través de convenios. A continuación se detallan los convenios suscritos con diferentes entidades en virtud de líneas de subvención nominativas del presupuesto de la AVI.

ENTIDAD	EXPEDIENTE	DENOMINACIÓN	IMPORTE AYUDA
ASOCIACIÓN DE DISEÑADORES DE LA COMUNITAT VALENCIANA	INNCON00/19/001	Convenio con la Asociación de Diseñadores de la Comunitat Valenciana ADCV para la promoción del diseño	150.000,00 €
FUNDACION PARA LA INVESTIGACION DEL HOSPITAL GENERAL DE VALENCIA	INNCON00/19/002	Convenio con la Fundación de Investigación del Hospital General Universitario de Valencia	500.000,00 €
INSTITUTO TECNOLÓGICO DE INFORMÁTICA	INNCON00/19/003	Mantenimiento y puesta en marcha de centro de desarrollo y transferencia de tecnologías de fabricación avanzada	400.000,00 €
UNIVERSITAT POLITÈCNICA DE VALÈNCIA	INNCON00/19/004	Mantenimiento y puesta en marcha de centro de desarrollo y transferencia de tecnologías de fabricación avanzada	500.000,00 €
RED DE INSTITUTOS TECNOLÓGICOS DE LA COMUNITAT VALENCIANA	INNCON00/19/005	Impulso a la actualización de competencias y conocimientos de profesionales en nuevas tecnologías habilitadoras para la nueva economía	150.000,00 €
FUNDACIÓN PARA LA INVESTIGACIÓN DEL HOSPITAL UNIVERSITARIO LA FE	INNCON00/19/006	Inversiones para el mantenimiento, desarrollo o creación de unidades científicas de transferencia del conocimiento hacia la empresa	250.000,00 €
I2RC - DEPARTAMENTO DE TECNOLOGÍA INFORMÁTICA Y COMPUTACIÓN	INNCON00/19/007	Inversiones para el mantenimiento, desarrollo o creación de unidades científicas de transferencia del conocimiento hacia la empresa	250.000,00 €
INSTITUTO DE NEUROCIENCIAS	INNCON00/19/008	Inversiones para el mantenimiento, desarrollo o creación de unidades científicas de transferencia del conocimiento hacia la empresa	250.000,00 €
I3M - INSTITUTO DE INSTRUMENTACIÓN PARA IMAGEN MOLECULAR	INNCON00/19/009	Inversiones para el mantenimiento, desarrollo o creación de unidades científicas de transferencia del conocimiento hacia la empresa	250.000,00 €
ITQ - INSTITUTO DE TECNOLOGÍA QUÍMICA	INNCON00/19/010	Inversiones para el mantenimiento, desarrollo o creación de unidades científicas de transferencia del conocimiento hacia la empresa	250.000,00 €
NTC - CENTRO DE TECNOLOGÍA NANOFOTÓNICA	INNCON00/19/011	Inversiones para el mantenimiento, desarrollo o creación de unidades científicas de transferencia del conocimiento hacia la empresa	250.000,00 €
ICMOL - INSTITUTO DE CIENCIA MOLECULAR	INNCON00/19/012	Inversiones para el mantenimiento, desarrollo o creación de unidades científicas de transferencia del conocimiento hacia la empresa	375.000,00 €
IFIC - INSTITUTO DE FÍSICA CORPUSCULAR	INNCON00/19/013	Inversiones para el mantenimiento, desarrollo o creación de unidades científicas de transferencia del conocimiento hacia la empresa	250.000,00 €
INAM - INSTITUTO UNIVERSITARIO DE MATERIALES AVANZADOS	INNCON00/19/014	Inversiones para el mantenimiento, desarrollo o creación de unidades científicas de transferencia del conocimiento hacia la empresa	250.000,00 €
<b>Total</b>			<b>4.075.000,00 €</b>

Según lo indicado anteriormente, respecto a las transferencias concedidas, la AVI contempla en su presupuesto una línea de transferencia con el código W7978000, a favor del Instituto Valenciano de Finanzas con la finalidad de atender a la financiación a empresas para llevar a cabo proyectos de innovación vinculados a acciones prioritarias de la AVI, o que resulten de actuaciones que formen parte de los objetivos de la misma. La ejecución de esta línea presupuestaria se detalla a continuación:

PROYECTO	2019 4 W7978 1
PROGRAMA	Transferencia a organismos y entidades de la Generalitat
LÍNEA DE ACTUACIÓN	APOYO A PROYECTOS DE INNOVACIÓN POR MEDIO DE INSTRUMENTOS FINANCIEROS
DENOMINACIÓN	APOYO A PROYECTOS DE INNOVACIÓN POR MEDIO DE INSTRUMENTOS FINANCIEROS
EJERCICIO	2019
CRÉDITOS DEFINITIVOS	3.650.000,00 €
ECONÓMICO	740
CRÉDITO INICIAL PREVISTO	3.650.000,00 €
OBLIGACIONES RECONOCIDAS EN CORRIENTE	1.000.000,00 €
PAGOS REALIZADOS DE PRESUPUESTO CORRIENTE	1.000.000,00 €
REINTEGROS DE PAGOS	2.650.000,00 €

## 15. Provisiones y contingencias

La entidad no tiene pasivos ni activos contingentes. Las provisiones a corto plazo se corresponden con el importe de las subvenciones concedidas que al cierre del ejercicio están pendientes del cumplimiento de alguna de las condiciones establecidas para su percepción dada la fecha límite de justificación de las mismas, pero de las que no existen dudas razonables sobre su futuro cumplimiento. En el cálculo de las provisiones se han tenido en cuenta los saldos de los documentos presupuestarios de autorización y disposición de gastos (AD) a favor de los beneficiarios de subvenciones concedidas y el informe del auditor que acompaña a cada cuenta justificativa de las subvenciones, obteniendo el importe que razonablemente está previsto que se liquiden cuando concluya el proceso de revisión y verificación de las ayudas en el ejercicio 2020.

El saldo inicial de la partida de provisiones a corto plazo era cero, como consecuencia del ajuste por primera aplicación del Plan General de Contabilidad Pública éste se incrementa por el importe pendiente de las ayudas convocadas en 2018, tal y como se detalla en la nota 3.3 de esta memoria. Asimismo, la provisión de 2019 dotada asciende a 8.742.107,90 euros, como se señala en la nota 14. El saldo a fin de ejercicio, incluye un importe de 111.378,91 correspondiente a tres expedientes de ayudas de la convocatoria de 2018 pendientes de pago al cierre del ejercicio 2019.

El detalle de la provisión de la ayudas pendientes de la convocatoria de 2019 es el siguiente:

PROVISIONES Y CONTINGENCIAS

CARACTERÍSTICAS		FINALIDAD	NIF DEL PERCEPTOR	DENOMINACIÓN DEL PERCEPTOR	EJERCICIO
Denominación	Línea presupuestaria				2019
					IMPORTE
Apoyo a actuaciones de promoción del talento	S7062000	Favorecer la contratación de investigadores y tecnólogos, promover la formación como doctores de investigadores en las empresas, crear una red de agentes de innovación vinculados a los centros de investigación o las universidades para promover proyectos de innovación orientados a la aplicación de resultados en las empresas.	A12000022	SOCIEDAD DE FOMENTO AGRICOLA CASTELLONENSE, S.A	18.036,04 €
			A12039772	FROST-TROL S.A.	27.549,38 €
			A46000477	AGUAS DE VALENCIA SA	4.337,45 €
			A46011276	ISTOBAL SA	10.192,00 €
			A46036554	FERMAX ELECTRONICA S.AU	13.132,00 €
			A46078267	INDUSTRIAS ALEGRE, S.A.	16.110,00 €
			A46152336	INDUSTRIA TECNICA VALENCIANA SA	16.650,00 €
			A46375697	VIOKOX, S.A.	24.655,19 €
			A83745695	REFRESCO IBERIA S.A.U.	18.564,08 €
			B03002441	AGUAS MUNICIPALIZADAS DE ALICANTE, EMPRESA MIXTA	3.886,03 €
			B03074093	EXCLUSIVAS RIMAR, S.L.	13.375,00 €
			B12896171	EFI-CRETAPRINT DEVELOPMENT, S.L.U.	14.266,00 €
			B12936670	EXCLUSIVAS ENERGÉTICAS, SL	15.114,33 €
			B40537276	SMART MOBILITY SERVICES SPAIN S.L	16.375,49 €
			B82480377	EFI-CRETAPRINT, S.L.U.	19.600,00 €
			B90356429	ONDYTEC 2018, S.L.	8.850,00 €
			B96676606	ALCION PLÁSTICOS, S.L.	32.850,00 €
			B96779764	SISTEMAS GENOMICOS, S.KL.	30.706,99 €
			B96877899	AUTIS INGENIEROS S.L.U	18.911,24 €
			B97732754	LABORATORIOS TECNOLÓGICOS DE LEVANTE, S.L.	19.850,00 €
			B97808984	SENIOR EUROPA, S.L. ( K-VELOCE I+D.I )	41.394,56 €
			B97996060	IT8 SOFTWARE ENGINEERING, S.L.	23.130,00 €
			B98302482	FERMAX HOLDING INVESTMENT S.L.	11.284,00 €
			B98323850	INGENIERIA DE PRESAS SL	22.343,75 €
			B98457393	POLYPEPTIDE THERAPEUTIC SOLUTIONS, S.L.	26.243,37 €
			B98475197	PROTOQSAR 2000 S.L.	32.730,00 €
			B98508039	BIONOS BIOTECH S.L.	14.926,96 €
			B98511801	MESLIDER GESTION DE OPERACIONES SL	10.576,20 €
			B98523228	SEQUENCING MULTIPLEX SL	12.992,17 €
			B98542020	FERMAX DESIGN & DEVELOPMENT SL UNIPERSONAL	13.871,20 €
			B98871825	ZELEROS GLOBAL S.L.	9.255,00 €
			G03057155	INESCOP	49.400,00 €
			G46271144	ASOCIACIÓN DE INVESTIGACIÓN DE LAS INDUSTRIAS CERÁMICAS, ITC-AICE	38.151,25 €
			G54439070	AGRUPACION EMPRESARIAL INNOVADORA INNOMETALIA	40.198,10 €
			G96886080	FUNDACIÓN INCLIVA	21.319,65 €
			G98073760	FUNDACIÓ PER AL FOMENT DE LA INVESTIGACIÓ SANITARIA I BIOMÈDICA DE LA COMUNITAT VALENCIANA (FISABIO)	44.018,79 €
			G98125362	ASOCIACIÓN GVSIG	25.977,48 €
			G98438773	AEI VALMETAL	40.245,54 €
			Q0332001G	UNIVERSIDAD DE ALICANTE	48.035,58 €
			Q4618001D	UNIVERSITAT DE VALÈNCIA ESTUDI GENERAL	24.940,16 €
Q5350015C	UNIVERSIDAD MIGUEL HERNANDEZ DE ELCHE	52.219,94 €			
Q6250003H	UNIVERSITAT JAUME I	26.204,61 €			
Convenio con la Asociación de Diseñadores de la Comunitat Valenciana ADCV para la promoción del diseño	S0700000	Impulso a acciones tendentes a reforzar el diseño como sector estratégico y como uno de los ejes fundamentales de la innovación en la Comunitat Valenciana	G46327102	ASOCIACIÓN DE DISEÑADORES DE LA COMUNITAT VALENCIANA	22.815,76 €
Convenio con la Fundación de Investigación del Hospital General Universitario de Valencia	S0704000	Apoyo a la colaboración entre empresas innovadoras valencianas y la nueva cirugía robótica	G96792221	FUNDACION PARA LA INVESTIGACION DEL HOSPITAL GENERAL DE VALENCIA	70.409,40 €

PROVISIONES Y CONTINGENCIAS

CARACTERÍSTICAS		FINALIDAD	NIF DEL PERCEPTOR	DENOMINACIÓN DEL PERCEPTOR	IMPORTE
Denominación	Línea presupuestaria				
Fortalecimiento de interfaces de innovación	S7058000	Proyectos que permitan el acercamiento de los resultados de la investigación científica hacia las empresas, facilitando la incorporación de innovaciones por las mismas.	G03442795	FUNDACIÓN EMPRESA UNIVERSIDAD DE ALICANTE DE LA COMUNITAT VALENCIANA	9.731,58 €
			G03606993	FUNDACIÓN FICIA	38.591,00 €
			G54519301	FUNDACIÓN PARQUE CIENTIFICO DE ALICANTE DE LA COMUNITAT VALENCIANA	11.704,57 €
			G96933734	ASOCIACIÓN JÓVENES HACIA LA SOLIDARIDAD Y EL DESARROLLO (JOVESOLIDES)	46.802,00 €
			G97829014	ASOCIACIÓN PARA EL CUIDADO DE LA CALIDAD DE VIDA (CVIDA)	23.398,64 €
			G98073760	FUNDACIÓ PER AL FOMENT DE LA INVESTIGACIÓ SANITARIA I BIOMÈDICA DE LA COMUNITAT VALENCIANA (FISABIO)	45.884,05 €
			H96306667	COMUNIDAD DE PROPIETARIOS FUENTE DEL JARRO (ASIVALCO)	48.632,23 €
			P0300900H	AJUNTAMENT D'ALCOI	49.000,00 €
			Q4618001D	UNIVERSITAT DE VALÈNCIA ESTUDI GENERAL	76.780,05 €
			Q4618002B	UNIVERSITAT POLITÈCNICA DE VALÈNCIA	34.748,91 €
Impulso de la Compra Pública de Innovación	S7063000	Fomento de la cooperación público-privada favoreciendo las compras públicas de innovación y la participación de empresas e investigadores de la Comunitat en los procesos.	A03637899	LABAQUA S.A	22.105,67 €
			A96523329	EMPRESA MIXTA AIGÜES DE L'HORTA SA	26.666,00 €
			B03002441	AGUAS MUNICIPALIZADAS DE ALICANTE EMPRESA MIXTA	60.076,60 €
			G03442795	FUNDACIÓN EMPRESA UNIVERSIDAD DE ALICANTE DE LA COMUNITAT VALENCIANA	40.040,32 €
			G12366993	FUNDACIÓN UNIVERSITAT JAUME I-EMPRESA	6.789,36 €
			G97735302	ASOCIACIÓN VALENCIANA DE EMPRESAS DEL SECTOR DE LA ENERGÍA	16.930,00 €
			G97807150	ASOCIACIÓN DE MUNICIPIOS FORESTALES DE LA COMUNITAT VALENCIANA (AMUFOR)	40.585,96 €
			P0300900H	AJUNTAMENT D'ALCOI	45.409,20 €
			P0301400H	AYUNTAMIENTO DE ALICANTE	24.328,73 €
			P1204000B	AYUNTAMIENTO DE CASTELLÓ	44.900,00 €
			P1213800D	AJUNTAMENT DE VINARÒS	35.906,95 €
			P4600062F	CONSORCI DE LA RIBERA	102.719,20 €
			P4603500B	AJUNTAMENT D ALMUSSAFES	40.400,00 €
			P4614900A	AYUNTAMIENTO DE LLÍRIA	21.342,88 €
			P4619200A	AYUNTAMIENTO DE PATERNA	14.978,90 €
			Q9655133H	CONSEJO REGULADOR DENOMINACIÓN DE ORIGEN CHUFA DE VALÈNCIA	21.617,45 €
Inversiones para el mantenimiento, desarrollo o creación de unidades científicas de transferencia del conocimiento hacia la empresa	S0702000	Mantenimiento, desarrollo o creación de unidades científicas de innovación empresarial	Q0332001G	I2RC - DEPARTAMENTO DE TECNOLOGÍA INFORMÁTICA Y COMPUTACIÓN	60.350,00 €
			Q4618001D	ICMOL - INSTITUTO DE CIENCIA MOLECULAR	371.750,00 €
				IFIC - INSTITUTO DE FÍSICA CORPUSCULAR	249.751,63 €
			Q4618002B	I3M - INSTITUTO DE INSTRUMENTACIÓN PARA IMAGEN MOLECULAR	242.706,35 €
				ITQ - INSTITUTO DE TECNOLOGÍA QUÍMICA	105.850,67 €
			Q5350015C	INSTITUTO DE NEUROCIENCIAS	176.289,35 €
			Q6250003H	INAM - INSTITUTO UNIVERSITARIO DE MATERIALES AVANZADOS	249.716,19 €
Mantenimiento y puesta en marcha de centro de desarrollo y transferencia de tecnologías de fabricación avanzada	S0705000	Mantenimiento y puesta en marcha de centro especializado en tecnologías avanzadas de fabricación avanzada	Q4618002B	UNIVERSITAT POLITÈCNICA DE VALÈNCIA	317.835,97 €
Potenciación de unidades científicas de transferencia del conocimiento hacia la empresa	S0729000	Impulso a actuaciones para convertir los resultados de la investigación científica en innovaciones aprovechables por las empresas	G98073760	FUNDACIÓN PARA EL FOMENTO DE LA INVESTIGACIÓN SANITARIA Y BIOMÉDICA DE LA COMUNITAT VALENCIANA	120.322,31 €
			Q4618001D	UNIVERSITAT DE VALÈNCIA ESTUDI GENERAL	61.644,24 €
			Q4618002B	UNIVERSITAT POLITÈCNICA DE VALÈNCIA	131.643,24 €

PROVISIONES Y CONTINGENCIAS

CARACTERÍSTICAS		FINALIDAD	NIF DEL PERCEPTOR	DENOMINACIÓN DEL PERCEPTOR	EJERCICIO	2019
Denominación	Línea presupuestaria				IMPORTE	
Programa de ayudas para la valorización de resultados de investigación y su transferencia hacia las empresas.	S7061000	Materialización de prototipos de demostración de los resultados del trabajo de investigadores, que faciliten el desarrollo de proyectos de colaboración ciencia-empresa	G46714853	AIMPLAS - ASOCIACIÓN DE INVESTIGACIÓN DE MATERIALES PLÁSTICOS Y CONEXAS	61.856,29 €	
			G46923421	FUNDACIÓN DE LA COMUNIDAD VALENCIANA CENTRO DE INVESTIGACIÓN PRÍNCIPE FELIPE	67.402,48 €	
			G96278734	INSTITUTO TECNOLÓGICO DE INFORMÁTICA	58.079,50 €	
			G96792221	FUNDACION PARA LA INVESTIGACION DEL HOSPITAL GENERAL DE VALENCIA	63.661,22 €	
			G96886080	FUNDACION INCLIVA	54.229,52 €	
			Q2818002D	INSTITUTO DE AGROQUÍMICA Y TECNOLOGIA DE ALIMENTOS (IATA-CSIC)	33.094,97 €	
			Q4618001D	UNIVERSITAT DE VALÈNCIA ESTUDI GENERAL	214.558,62 €	
			Q4618002B	UNIVERSITAT POLITÈCNICA DE VALÈNCIA	112.584,23 €	
			Q5350015C	UNIVERSIDAD MIGUEL HERNANDEZ DE ELCHE	75.219,54 €	
			Proyectos estratégicos colaborativos entre los agentes del Sistema Valenciano de Innovación	S7065000	Estimular la colaboración y participación conjunta del mundo científico y tecnológico con las empresas para el desarrollo de soluciones innovadoras a problemas globales de los sectores económicos, de la sociedad o la salud.	A03033214
A03034170	SYNTHELAST S.A.	35.646,11 €				
A03475811	HILATURAS TEXTILES CREVILLENTE, S.A.L.	41.615,24 €				
A12000022	SOCIEDAD DE FOMENTO AGRICOLA CASTELLONENSE, S.A	78.387,67 €				
A12050050	COLORKER, SA	38.347,75 €				
A12054268	COLOR ESMALT S.A.	20.231,16 €				
A12381158	UBE CORPORATION EUROPE S.A.U	116.002,99 €				
A31008766	UVE, S.A.	54.023,19 €				
A44000230	SOCIEDAD ANÓNIMA MINERA CATALANO ARAGONESA	35.974,67 €				
A46000477	AGUAS DE VALENCIA SA	28.847,08 €				
A46041711	BECSA, S.A.	44.255,00 €				
A46076873	DURANTIA INFRAESTRUCTURAS, S.A.	41.851,50 €				
A96488887	TÉCNICAS Y TRATAMIENTOS MEDIOAMBIENTALES, S.A	32.558,50 €				
A96894928	GH ELECTROTÈRMIA, S.A.U.	34.027,19 €				
A97197511	EMPRESA MIXTA VALENCIANA DE AGUAS SA	41.619,39 €				
B03025699	ESTAMPADOS PRATO, S.L.	72.562,16 €				
B03131398	SUALFOMBRA, S.L.	45.198,31 €				
B03136132	FRANCOTEX, S.L.	29.871,51 €				
B03160520	CREACIONES JOVIAR S.L.	32.012,96 €				
B03493558	NIQUELADOS GOMEZ, S.L.	28.200,00 €				
B03755089	RB FIBRES, S.L.	41.328,57 €				
B03971512	ACTECO PRODUCTOS Y SERVICIOS, SL	64.645,30 €				
B08976748	INDUSTRIAL DE ENERGIA Y TECNOLOGÍA, S.L.	43.006,11 €				
B12020194	REPOL SL	31.783,68 €				
B12049466	ESTUDIO CERAMICO S.L.	18.213,35 €				
B12844627	INNCEINMAT, S.L.	39.046,93 €				
B40502528	SINFINY ROBOTICS, S.L.	92.063,70 €				
B46017018	GLOBAL OMNIUM MEDIO AMBIENTE SL	20.917,16 €				
B46046124	IBERICA DE APARELLAJES SL	32.069,72 €				
B46138632	EXPLORACIONES RADIOLÓGICAS ESPECIALES S.L.	65.825,00 €				
B46331245	BETELGEUX, S.L.	18.397,18 €				
B46413381	HERVIDEROS DE COFRENTES SL	58.000,00 €				
B46957817	PROEMISA, S.L.	74.038,32 €				
B53040804	COLORTEC QUÍMICA S.L	24.989,50 €				
B53888566	TERMIFORMAS DE LEVANTE SL	135.522,31 €				
B80407463	SEAPLACE SL	38.700,00 €				
B80526486	FAURECIA INTERIOR SYSTEMS SALC ESPAÑA, S.L	151.235,94 €				
B80810641	FAPERIN, S.L.	27.260,08 €				
B96366596	BARBERA SNACKS, S.L.	36.847,79 €				

CARACTERÍSTICAS		FINALIDAD	NIF DEL PERCEPTOR	DENOMINACIÓN DEL PERCEPTOR	EJERCICIO	2019
Denominación	Línea presupuestaria				IMPORTE	
			B96495189	MATRIDOS, S.L.		23.869,34 €
			B96842810	RUMBO SISTEMAS, S.L.		49.849,87 €
			B97010664	ARCA TELECOM S.L.		28.500,00 €
			B97223630	ROBOTNIK AUTOMATION, SLL		68.883,75 €
			B97576474	ALFREDO MONTORO SORIANO, S.L.,		177.803,26 €
			B97620496	ITERA SOLUCIONES DE INGENIERÍA, S.L.		53.270,00 €
			B97869283	LIFESEQUENCING, S.L.		82.562,94 €
			B97951198	GEOZONE ASESORES, S.L.		24.180,30 €
			B98064462	ALFATEC SISTEMAS, S.L.		54.600,47 €
			B98457393	POLYPEPTIDE THERAPEUTIC SOLUTIONS, S.L.		103.545,74 €
			B98711997	INGENIERIA AVANZADA DE OBRAS MARÍTIMAS SLP		26.763,00 €
			B98722622	ROVER MARITIME		30.014,63 €
			B98771116	AMPERE POWER ENERGY S.L.		120.037,86 €
			F97197149	LA MUNTANYETA, COOP. V.		94.951,19 €
			G46271144	ASOCIACIÓN DE INVESTIGACIÓN DE LAS INDUSTRIAS CERÁMICAS, ITC-AICE		82.282,50 €
			G46714853	AIMPLAS - ASOCIACIÓN DE INVESTIGACIÓN DE MATERIALES PLÁSTICOS Y CONEXAS		274.752,83 €
			G96316476	INSTITUTO TECNOLÓGICO DE LA ENERGÍA , ITE		48.622,39 €
			G96614474	FUNDIÓ VALENCIA BASQUET 2000		62.310,00 €
			G97360325	FUNDACIÓN DE LA COM. VAL. PARA LA INVESTIGACIÓN, PROMOCIÓN Y ESTUDIOS COMERCIALES DE VALENCIAPORT		44.760,00 €
			G98073760	FUNDACIÓN PARA EL FOMENTO DE LA INVESTIGACIÓN SANITARIA Y BIOMÉDICA DE LA COMUNITAT VALENCIANA		52.435,61 €
			Q2818002D	AGENCIA ESTATAL CONSEJO SUPERIOR DE INVESTIGACIONES CIENTÍFICAS		52.546,25 €
			Q4618001D	UNIVERSITAT DE VALÈNCIA ESTUDI GENERAL		55.866,25 €
			Q4618002B	UNIVERSITAT POLITÈCNICA DE VALÈNCIA		96.943,47 €
<b>Total Resultado</b>						<b>8.742.107,90 €</b>

A continuación se muestra en el siguiente cuadro el agregado del importe concedido por subvenciones durante 2019, el importe justificado, el importe de la cuenta justificativa informado por el auditor, los importes de los expedientes de renuncia, el importe anticipado, el saldo comprometido a 31 de diciembre, el importe estimado pendiente de pago en los convenios suscritos y el importe de la provisión calculada.

Al cierre del ejercicio 2018 no se realizó la dotación a su provisión, al no ser obligatoria según el Plan General de Contabilidad Pública de la Generalitat, aprobado por ORDEN de 16 de julio de 2001, de la Conselleria de Economía, Hacienda y Empleo, y aplicado por esta Agencia.



ECONÓMICO	LÍNEA PRESUPUESTARIA	DENOMINACIÓN LÍNEA	DESCRIPCIÓN Y FINALIDAD	CONCEDIDO	JUSTIFICADO	GASTO AUDITADO	RENUNCIADO	ANTICIPADO	SALDO AD 31/12/2019	CONVENIOS PTE. DE PAGO	PROVISIÓN
481	S0700000	Convenio con la Asociación de Diseñadores de la Comunitat Valenciana ADCV para la promoción del diseño.	Impulso a acciones tendientes a reforzar el diseño como sector estratégico y como uno de los ejes fundamentales de la innovación en la Comunitat Valenciana	150.000,00	148.364,46	148.364,46		125.000,00	25.000,00	22.815,76	22.815,76
	S0701000	Impulso a la actualización de competencias y conocimientos de profesionales en nuevas tecnologías habilitadoras para la nueva economía	Actividades de especialización profesional dirigidas a la mejora de competencias profesionales	150.000,00	148.742,43	148.742,43		150.000,00	0,00	0,00	0,00
	S7058000	Fortalecimiento de interfaces de innovación	Proyectos que permitan el acercamiento de los resultados de la investigación científica hacia las empresas, facilitando la incorporación de innovaciones por las mismas.	518.998,99	605.553,13	585.319,29	87.987,01	42.903,00	388.108,99		385.273,03
781	S0702000	Inversiones para el mantenimiento, desarrollo o creación de unidades científicas de transferencia del conocimiento hacia la empresa	Mantenimiento, desarrollo o creación de unidades científicas de innovación empresarial	2.375.000,00	2.209.575,32	2.172.096,88		437.500,00	1.937.500,00	1.681.869,73	1.681.869,73
	S0704000	Convenio con la Fundación de Investigación del Hospital General Universitario de Valencia	Apoyo a la colaboración entre empresas innovadoras valencianas y la nueva cirujía robótica	500.000,00	470.409,40	470.409,40		400.000,00	100.000,00	70.409,40	70.409,40
	S0705000	Mantenimiento y puesta en marcha de centro de desarrollo de tecnologías de fabricación avanzada	Mantenimiento y puesta en marcha de centro especializado en tecnologías avanzadas de fabricación avanzada	900.000,00	722.820,02	719.346,74		400.000,00	500.000,00	317.835,97	317.835,97
	S0729000	Potenciación de unidades científicas de transferencia del conocimiento hacia la empresa	Impulso a actuaciones para convertir los resultados de la investigación científica en innovaciones aprovechables por las empresas	420.000,00	333.156,48	313.609,79	86.774,96		333.225,04		313.609,79
	S7061000	Programa de ayudas para la valoración de resultados de investigación y su transferencia hacia las empresas.	Materialización de prototipos de demostración de los resultados del trabajo de investigadores, que faciliten el desarrollo de proyectos de colaboración ciencia-empresa	955.898,05	907.366,03	880.142,20		80.551,75	875.346,90		796.272,74
	S7062000	Apoyo a actuaciones de promoción del talento	Favorecer la contratación de investigadores y tecnólogos, promover la formación como doctores de investigadores en las empresas, crear una red de agentes de innovación vinculados a los centros de investigación o las universidades para promover proyectos de innovación orientados a la aplicación de resultados en las empresas.	1.186.108,52	1.885.547,40	1.882.372,24	97.273,81	52.702,76	1.036.131,95		972.469,53
	S7063000	Impulso de la Compra Pública de Innovación	Fomento de la cooperación público-privada favoreciendo las compras públicas de innovación y la participación de empresas e investigadores de la Comunitat en los procesos.	720.605,99	665.438,80	640.699,26	42.760,56	28.896,64	648.948,79		564.797,22
	S7065000	Proyectos estratégicos colaborativos entre los agentes del Sistema Valenciano de Innovación	Estimular la colaboración y participación conjunta del mundo científico y tecnológico con las empresas para el desarrollo de soluciones innovadoras a problemas globales de los sectores económicos, de la sociedad o la salud.	4.006.572,46	8.435.594,99	8.062.457,63	50.654,98	55.932,78	3.899.984,69		3.616.754,73
	<b>Total Resultado</b>			<b>11.883.184,01</b>	<b>16.532.568,46</b>	<b>16.023.560,32</b>	<b>365.451,32</b>	<b>1.773.486,93</b>	<b>9.744.246,36</b>	<b>2.092.930,96</b>	<b>8.742.107,90</b>

## 20. Operaciones no presupuestarias de tesorería

### 1. Estado de deudores no presupuestarios.

#### ESTADO DE DEUDORES NO PRESUPUESTARIOS

DEUDORES

EJERCICIO: 2019

CUENTA	CONCEPTO		SALDO 1 DE ENERO	MODIFICACIONES SALDO INICIAL	CARGOS REALIZADOS EN EJERCICIO	TOTAL DEUDORES	ABONOS REALIZADOS EN EJERCICIO	DEUDORES PENDIENTES DE COBRO A 31 DE DICIEMBRE
	CÓDIGO	DESCRIPCIÓN						
4710	10030	SEGURIDAD SOCIAL DEUDORA			12.867,42	12.867,42	12.867,42	
TOTAL CUENTA					12.867,42	12.867,42	12.867,42	
TOTAL					12.867,42	12.867,42	12.867,42	

### 2. Estado de acreedores no presupuestarios.

#### ESTADO DE ACREEDORES NO PRESUPUESTARIOS

ACREEDORES

EJERCICIO: 2019

CUENTA	CONCEPTO		SALDO 1 DE ENERO	MODIFICACIONES SALDO INICIAL	ABONOS REALIZADOS EN EJERCICIO	TOTAL ACREEDORES	CARGOS REALIZADOS EN EJERCICIO	ACREEDORES PDTES. DE PAGO A 31 DE DICIEMBRE
	CÓDIGO	DESCRIPCIÓN						
4751	20001	I.R.P.F. RETENCION TRABAJO PERSONAL			440.185,78	440.185,78	379.079,45	61.106,33
4751	20003	IRPF RETENCIÓN PROFESIONALES			374,74	374,74	351,79	22,95
TOTAL CUENTA					440.560,52	440.560,52	379.431,24	61.129,28
4760	20030	CUOTA DEL TRABAJADOR A LA SEGURIDAD SOCIAL			98.620,94	98.620,94	90.336,03	8.284,91
TOTAL CUENTA					98.620,94	98.620,94	90.336,03	8.284,91
TOTAL					539.181,46	539.181,46	469.767,27	69.414,19

Durante el ejercicio se han producido operaciones no presupuestarias de tesorería que han supuesto abonos y cargos por importe de 552.048,88 euros y 482.634,69 euros respectivamente, resultado un saldo de 69.414,19 euros.

### 3. Estado de partidas pendientes de aplicación.

a) De los cobros pendientes de aplicación.

OPERACIONES NO PRESUPUESTARIAS DE TESORERÍA

EJERCICIO: 2019

COBROS PENDIENTES DE APLICACIÓN

CUENTA	CONCEPTO		COBROS PDTES. DE APLICACIÓN A 1 DE ENERO	MODIFICACIONES SALDO INICIAL	COBROS REALIZADOS EN EJERCICIO	TOTAL COBROS PDTES. APLICACIÓN	COBROS APLICADOS EN EJERCICIO	COBROS PDTES. DE APLICACIÓN A 31 DE DICIEMBRE
	CÓDIGO	DESCRIPCIÓN						
5540	30002	INGRESOS EN CUENTAS OPERATIVAS PENDIENTE DE APLICACIÓN			3.650.000,00	3.650.000,00	3.650.000,00	
TOTAL CUENTA					3.650.000,00	3.650.000,00	3.650.000,00	
TOTAL					3.650.000,00	3.650.000,00	3.650.000,00	

Se formalizó en el ejercicio 2018 con el IVF un convenio para el apoyo a proyectos de innovación mediante instrumento financiero, con fecha de finalización el 31/12/2018. Al no haber aplicado los recursos recibidos de la AVI durante la vigencia del convenio, el Instituto procedió a la devolución de los mismos, realizando la transferencia con fecha valor de 27 de marzo de 2019 por importe de 3.650.000 euros. Este importe ha permanecido durante el ejercicio 2019 pendiente de aplicación, puesto que dicha cantidad ha de ser objeto de devolución por parte de la AVI a la Generalitat en aplicación del Decreto 204/1990.

b) De los pagos pendientes de aplicación.

Los pagos pendientes de aplicación coinciden con los ingresos pendientes de aplicación, ya que como se ha señalado en el párrafo anterior dicha cantidad ha de ser objeto de devolución por parte de la AVI a la Generalitat en aplicación del Decreto 204/1990.

## 21. Contratación administrativa. Procedimientos de adjudicación

### CONTRATACIÓN ADMINISTRATIVA. PROCEDIMIENTOS DE ADJUDICACIÓN

Ejercicio: 2019

TIPO DE CONTRATO	PROCEDIMIENTO ABIERTO			PROCEDIMIENTO RESTRINGIDO			PROCEDIMIENTO NEGOCIADO			DIÁLOGO COMPETITIVO	ADJUDICACIÓN DIRECTA	TOTAL
	MULTIPLIC. CRITERIO	ÚNICO CRITERIO	TOTAL	MULTIPLIC. CRITERIO	ÚNICO CRITERIO	TOTAL	CON PUBLICIDAD	SIN PUBLICIDAD	TOTAL			
- De Obras												
- De suministro		30.400,00	30.400,00								7.195,34	7.195,34
- Patrimoniales												
- De gestión de servicios públicos												
- De servicios	207.767,26	6.120,00	213.887,26								255.703,66	255.703,66
- De concesion de obra publica												
- De colaboración entre el sector publico y el sector privado												
- De caracter administrativo especial												
- Otros												
<b>TOTAL</b>	<b>207.767,26</b>	<b>36.520,00</b>	<b>244.287,26</b>								<b>262.899,00</b>	<b>262.899,00</b>

Asimismo, se ha formalizado contrataciones a través de la contratación centralizada por importe de 6.628,40 euros en el caso de los contratos de suministro y por importe de 28.903,59 euros en el caso de los contratos de servicio.

## 23. Información presupuestaria

### 23.1 Presupuesto corriente.

#### 1. Presupuesto de gastos.

##### a) Modificaciones de crédito.

##### 1 Tipos de modificaciones.

Durante el ejercicio 2019, en la Agencia Valenciana de la Innovación se han acordado diez modificaciones presupuestarias, de conformidad con el artículo 4 de la Ley 1/2015, de 6 de febrero, de la Generalitat, de Hacienda Pública, del Sector Público Instrumental y de Subvenciones, que establece que el presupuesto de gastos de las entidades integradas en el sector público administrativo tiene carácter limitativo por el

importe global, y estimativo para la distribución de créditos de acuerdo a su naturaleza económica, con excepción de los correspondientes a gastos de personal y de subvenciones nominativas, por lo que las autorizaciones de las modificaciones presupuestarias se han circunscrito a la esfera interna de la AVI, siendo la Secretaria General el órgano competente.

**PRESUPUESTO DE GASTOS. EJERCICIO CORRIENTE**

**MODIFICACIONES DE CRÉDITO**

EJERCICIO 2019

APLIC. PRESUPUESTARIA	DESCRIPCIÓN	CRÉDITOS EXTRAORD.	SUPLEMENTOS DE CRÉDITO	AMPLIACIONES DE CRÉDITO	TRANSFERENCIAS CRÉDITO		INCORPORACIÓN REMANENTES DE CRÉDITO	CRÉDITOS GENERADOS	BAJAS POR ANULACIÓN	AJUSTES POR PRORROGA	TOTAL MODIFICACIÓN
					POSITIVAS	NEGATIVAS					
.131.100	RETRIBUCIONES BASICAS Y OTRAS REMUNERACIONES				1.500,00						1.500,00
.131.120	RETRIBUCIONES BASICAS					16.000,00					-16.000,00
.131.131	RETRIBUCIONES COMPLEMENTARIAS				14.500,00						14.500,00
.131.202	ARRENDAMIENTOS DE EDIFICIOS Y OTRAS CONSTRUCCIONES				2.550,00						2.550,00
.131.204	MATERIAL DE TRANSPORTES				5.000,00						5.000,00
.131.205	ARRENDAMIENTOS DE MOBILIARIO Y ENSERES				1.000,00						1.000,00
.131.206	EQUIPOS PARA PROCESOS DE INFORMACION				4.000,00						4.000,00
.131.212	EDIFICIOS Y OTRAS CONSTRUCCIONES					157.000,00					-157.000,00
.131.213	MAQUINARIA, INSTALACIONES Y UTILILLAJE				10.000,00	25.000,00					-15.000,00
.131.216	EQUIPAMIENTO PARA PROCESOS DE INFORMACION					100.000,00					-100.000,00
.131.220	MATERIAL DE OFICINA					50.000,00					-50.000,00
.131.221	SUMINISTROS					180.000,00					-180.000,00
.131.222	COMUNICACIONES					155.000,00					-155.000,00
.131.225	TRIBUTOS					10.000,00					-10.000,00
.131.226	GASTOS DIVERSOS					200.000,00					-200.000,00
.131.227	TRABAJOS REALIZADOS POR OTRAS EMPRESAS				140.000,00						140.000,00
.131.230	DIETAS					225.000,00					-225.000,00
.131.231	LOCOMOCION					107.550,00					-107.550,00
.131.233	OTRAS INDEMNIZACIONES					45.000,00					-45.000,00
.131.240	EDICIÓN Y DISTRIBUCIÓN DE PUBLICACIONES INSTITUCIONALES					50.000,00					-50.000,00
.131.481	A INSTITUCIONES Y ORGANISMOS SIN FINES DE LUCRO				1.650.295,64						1.650.295,64
.131.626	EQUIPOS PARA PROCESO DE INFORMACION					100.000,00					-100.000,00
.131.628	OTRO INMOVILIZADO MATERIAL				5.000,00						5.000,00

**PRESUPUESTO DE GASTOS. EJERCICIO CORRIENTE**

**MODIFICACIONES DE CRÉDITO**

EJERCICIO 2019

APLIC. PRESUPUESTARIA	DESCRIPCIÓN	CRÉDITOS EXTRAORD.	SUPLEMENTOS DE CRÉDITO	AMPLIACIONES DE CRÉDITO	TRANSFERENCIAS CRÉDITO		INCORPORACIÓN REMANENTES DE CRÉDITO	CRÉDITOS GENERADOS	BAJAS POR ANULACIÓN	AJUSTES POR PRORROGA	TOTAL MODIFICACIÓN
					POSITIVAS	NEGATIVAS					
.131.632	EDIFICIOS Y OTRAS CONSTRUCCIONES					25.000,00					-25.000,00
.131.634	MATERIAL DE TRANSPORTE				37.000,00						37.000,00
.131.642	PROPIEDAD INDUSTRIAL					50.000,00					-50.000,00
.131.645	APLICACIONES INFORMATICAS					250.000,00					-250.000,00
.131.740	A ENTES Y EMPRESAS PÚBLICAS DE LA GENERALITAT				900.000,00	500.000,00					400.000,00
.131.781	A INSTITUCIONES Y ORGANISMOS SIN ANIMOS DE LUCRO				500.000,00	1.025.295,64					-525.295,64
TOTAL					3.270.845,64	3.270.845,64					

**b) Remanentes de crédito.**

En aplicación de lo previsto en el artículo 45 de la Ley 1/2015, de haciendo pública, sector público instrumental y subvenciones, en relación con las incorporaciones al presupuesto de los créditos que, al finalizar el ejercicio anterior no estén vinculados al cumplimiento de las obligaciones ya reconocidas se



REMANENTES DE CRÉDITO		DESCRIPCIÓN		PRESUPUESTO DE GASTOS			EJERCICIO 2019		
				REMANENTES COMPROMETIDOS		REMANENTES NO COMPROMETIDOS		TOTAL	
APLIC. PRESUPUESTARIA		INCORPORABLES	NO INCORPORABLE	TOTAL	INCORPORABLES	NO INCORPORABLE	TOTAL		
2019	131 227	103.556,92		103.556,92		112.760,96	112.760,96		
			TRABAJOS REALIZADOS POR OTRAS EMPRESAS						
2019	131 230	5.094,24	DIETAS	5.094,24		11.713,42	11.713,42		
2019	131 231	20.221,47	LOCOMOCION	20.221,47		19.880,49	19.880,49		
2019	131 232		TRASLADOS			5.000,00	5.000,00		
2019	131 233		OTRAS INDEMNIZACIONES			5.000,00	5.000,00		
2019	131 240		EDICIÓN Y DISTRIBUCIÓN DE PUBLICACIONES INSTITUCIONALES			20.000,00	20.000,00		
2019	131 359		OTROS GASTOS FINANCIEROS						
2019	131 481	501.096,00	A INSTITUCIONES Y ORGANISMOS SIN FINES DE LUCRO	501.096,00		35.000,00	35.000,00		
2019	131 625		MOBILIARIO Y ENSERES					89.277,63	
2019	131 626		EQUIPOS PARA PROCESO DE INFORMACION					89.540,81	
2019	131 628	3.421,74	OTRO INMOVILIZADO MATERIAL	3.421,74		1.578,26	1.578,26		
2019	131 632		EDIFICIOS Y OTRAS CONSTRUCCIONES			25.000,00	25.000,00		
2019	131 634		MATERIAL DE TRANSPORTE			5.943,39	5.943,39		
2019	131 642		PROPIEDAD INDUSTRIAL			25.000,00	25.000,00		
2019	131 645	12.439,86	APLICACIONES INFORMATICAS	12.439,86		180.989,11	180.989,11		
2019	131 740	100.000,00	A ENTES Y EMPRESAS PÚBLICAS DE LA GENERALITAT	100.000,00		2.662.869,71	2.662.869,71		
2019	131 781	2.970.948,06	A INSTITUCIONES Y ORGANISMOS SIN ANIMOS DE LUCRO	2.970.948,06		2.629.447,07	2.629.447,07		
2019	131 840	3.748.244,47	CONSTITUCIÓN DE DEPÓSITOS	3.748.244,47		5.710.606,45	5.710.606,45		
	<b>TOTAL</b>			<b>3.748.244,47</b>		<b>1.425.977,77</b>	<b>7.136.584,22</b>		

c) Ejecución de proyectos de inversión.

EJECUCIÓN DE PROYECTOS DE INVERSIÓN

EJERCICIO: 2019

CÓDIGO PROYECTO	EXPLICACIÓN	PARTIDA PRESUPUESTARIA	INVERSIÓN TOTAL	EJERCICIO INICIAL	EJERCICIO FINAL	INVERSIÓN REALIZADA A 1 DE ENERO	INVERSIÓN REALIZADA EN EL EJERCICIO
	MOBILIARIO Y ENSERES	625	90.000,00	2019	2019		722,37
	EQUIPOS PARA PROCESO DE INFORMACION	626	100.000,00	2019	2019		10.459,19
	OTRO INMOVILIZADO MATERIAL	628	5.000,00	2019	2019		0,00
	EDIFICIOS Y OTRAS CONSTRUCCIONES	632	25.000,00	2019	2019		0,00
	MATERIAL DE TRANSPORTE	634	37.000,00	2019	2019		31.056,61
	PROPIEDAD INDUSTRIAL	642	25.000,00	2019	2019		0,00
	APLICACIONES INFORMATICAS	645	200.000,00	2019	2021		6.571,03
<b>TOTAL</b>			<b>482.000,00</b>				<b>48.809,20</b>

GASTO PENDIENTE DE REALIZAR

ANUALIDADES PENDIENTES

EJERCICIO 2019

CÓDIGO DE PROYECTO	DENOMINACIÓN	2019	2020	2021	AÑOS SUCESIVOS
2019.4.EM000.1	AMPLIACIÓN/REFORMA EDIFICIOS ADMINISTRATIVOS	25.000,00			
2019.4.OZ001.1	PROPIEDAD INDUSTRIAL	25.000,00			
2019.4.QI000.1	EQUIPOS Y MATERIAL INFORMÁTICO	89.540,81			
2019.4.QI035.1	DESARROLLO DE APLICACIONES	193.428,97	5.000,00		
2019.4.QN014.1	MOBILIARIO Y ENSERES	90.000,00			
<b>TOTAL</b>		<b>422.969,78</b>	<b>5.000,00</b>		



2. Presupuesto de ingresos.

a) Proceso de gestión de los ingresos públicos.

1. Derechos anulados:

Durante el ejercicio 2019 se ha renunciado, mediante escrito del Vicepresidente Ejecutivo de la AVI de fecha 31 de julio de 2019, a transferencias corrientes por importe 593.400 euros y a transferencias de capital por importe de 2.184.640 euros, lo que totaliza un importe de 2.778.040 euros.

Por otra parte, en ejecución del Acuerdo de 6 de marzo de 2020, del Consell, de reintegro de transferencias corrientes y de capital del ejercicio 2.018 no aplicadas a su finalidad, se ha procedido a la compensación por parte de la Intervención General de la Generalitat de documentos en fase de obligación por importe de 16.733.450,39 euros, por lo que la Agencia Valenciana de la Innovación ha procedido a anular los derechos relativos a dichos documentos, en concreto 4.012.504 euros de derechos reconocidos con origen en el ejercicio 2018 (ver apartado de presupuesto de ejercicios cerrados) y 12.720.946,39 euros de derechos reconocidos con origen en 2019. El importe de derechos anulados en el presupuesto del ejercicio 2019 resulta de incrementar sobre el último importe citado, el importe de las renunciaciones según lo indicado en la nota 14.

**PRESUPUESTO DE INGRESOS. EJERCICIO CORRIENTE  
PROCESO DE GESTIÓN**

DERECHOS ANULADOS		EJERCICIO 2019			
APLICACIÓN PRESUPUESTARIA	DESCRIPCIÓN	ANULACIÓN DE LIQUIDACIONES	APLAZAMIENTO Y FRACCIONAMIENTO	DEVOLUCIÓN DE INGRESOS	TOTAL DERECHOS ANULADOS
43000	DE LA CONSELLERÍA A LA QUE ESTÁ ADSCRITO			5.934.000,00	5.934.000,00
73000	DE LA CONSELLERÍA A LA QUE ESTÁ ADSCRITO			9.564.986,39	9.564.986,39
<b>TOTAL</b>				<b>15.498.986,39</b>	<b>15.498.986,39</b>

2. Derechos cancelados.

No hay datos sobre derechos cancelados, no obstante ver la nota anterior en lo relativo a los derechos renunciados.

3. Recaudación neta.

**PRESUPUESTO DE INGRESOS. EJERCICIO CORRIENTE  
PROCESO DE GESTIÓN**

RECAUDACIÓN NETA		EJERCICIO		2019
APLICACIÓN PRESUPUESTARIA	DESCRIPCIÓN	RECAUDACIÓN TOTAL	DEVOLUCIONES DE INGRESO	RECAUDACIÓN NETA
34100	INTERESES DE DEMORA	1.275,62		1.275,62
38000	REINTEGROS DE PRESUPUESTOS CERRADOS	3.740.513,35		3.740.513,35
38900	REINTEGROS			
43000	DE LA CONSELLERÍA A LA QUE ESTÁ ADSCRITO	5.934.000,00	5.934.000,00	
73000	DE LA CONSELLERÍA A LA QUE ESTÁ ADSCRITO	9.564.986,39	9.564.986,39	
TOTAL		<b>19.240.775,36</b>	<b>15.498.986,39</b>	<b>3.741.788,97</b>

b) Devoluciones de ingresos.

**PRESUPUESTO DE INGRESOS. EJERCICIO CORRIENTE  
PROCESO DE GESTIÓN**

DEVOLUCIONES DE INGRESOS						EJERCICIO 2019		
APLIC. PRESUPUEST.	DESCRIPCIÓN	PENDIENTE DE PAGO A 1 DE ENERO	MODIFICACIONES AL SALDO INICIAL Y ANULACIONES	RECONOCIDAS EN EL EJERCICIO	TOTAL DEVOLUCIONES RECONOCIDAS	PRESCRIPCIONES	PAGADAS EN EL EJERCICIO	PENDIENTE DE PAGO A 31 DE DICIEMBRE
43000	DE LA CONSELLERÍA A LA QUE ESTÁ ADSCRITO	3.960.439,13		10.068.466,38	14.028.905,51		9.300.439,13	4.728.466,38
73000	DE LA CONSELLERÍA A LA QUE ESTÁ ADSCRITO	12.773.011,26		18.512.961,67	31.285.972,93		24.165.861,65	7.120.111,28
TOTAL		16.733.450,39		28.581.428,05	45.314.878,44		33.466.300,78	11.848.577,66

**PRESUPUESTO DE INGRESOS. EJERCICIO CORRIENTE  
PROCESO DE GESTIÓN**

COMPROMISOS CONCERTADOS					EJERCICIO 2019	
APLICACIÓN PRESUPUESTARIA	DESCRIPCIÓN	COMPROMISOS CONCERTADOS			COMPROMISOS REALIZADOS	COMPROMISOS PENDIENTES DE REALIZAR A 31 DE DICIEMBRE
		INCORPORADOS DE P.TOS. CERRADOS	EN EL EJERCICIO	TOTAL		
43000	DE LA CONSELLERÍA A LA QUE ESTÁ ADSCRITO		20.000,00	20.000,00	20.000,00	
73000	DE LA CONSELLERÍA A LA QUE ESTÁ ADSCRITO		9.200.013,61	9.200.013,61	9.200.013,61	
TOTAL			9.220.013,61	9.220.013,61	9.220.013,61	

23.2 Presupuestos cerrados.

1. Presupuesto de gastos.

**EJERCICIOS CERRADOS  
OBLIGACIONES DE PRESUPUESTOS CERRADOS**

EJERCICIO 2019							
Aplic. Presupuestaria	Descripción	Obligaciones pendientes de pago a 1 de Enero	Modificaciones saldo inicial y anulaciones	Total Obligaciones	Prescripciones	Pagos realizados	Obligaciones pendientes de pago a 31 de Diciembre
2018.131.213	MAQUINARIA, INSTALACIONES Y UTILLAJE	279,51		279,51		279,51	
2018.131.221	SUMINISTROS	73,07		73,07		73,07	
2018.131.226	GASTOS DIVERSOS	305,91		305,91		305,91	
2018.131.227	TRABAJOS REALIZADOS POR OTRAS EMPRESAS	1.599,54		1.599,54		1.599,54	
2018.131.231	LOCOMOCION	886,20		886,20		886,20	
2018.131.645	APLICACIONES INFORMATICAS	339,86		339,86		339,86	
		3.484,09		3.484,09		3.484,09	

2. Presupuesto de ingresos.

a) Derechos pendientes de cobro totales.

**PRESUPUESTO DE INGRESOS**  
DERECHOS A COBRAR DE PRESUPUESTOS CERRADOS

DERECHOS PENDIENTES DE COBRO TOTALES							EJERCICIO	2019
APLICACIÓN PRESUPUESTARIA	DESCRIPCIÓN	DERECHOS PENDIENTES DE COBRO A 1 DE ENERO	MODIFICACIONES SALDO INICIAL	DERECHOS ANULADOS	DERECHOS CANCELADOS	RECAUDACIÓN	DERECHOS PENDIENTE DE COBRO A 31 DE DICIEMBRE	
2018.43000	DE LA CONSELLERÍA A LA QUE ESTÁ ADSCRITO	3.205.077,82				3.205.077,82		
2018.73000	DE LA CONSELLERÍA A LA QUE ESTÁ ADSCRITO	12.537.500,00	-4.012.504,00			8.524.996,00		
TOTAL		15.742.577,82	-4.012.504,00			11.730.073,82		

b) Derechos anulados.

No hay derechos anulados de ejercicios cerrados.

c) Derechos cancelados.

No hay derechos cancelados de ejercicios cerrados.

3. Variación de resultados presupuestarios de ejercicios anteriores.

Tal y como se ha comentado en el anterior punto dedicado a los derechos anulados del presupuesto corriente de ingresos, el Acuerdo del Consell de 6 de marzo de 2020, de reintegro de transferencias corrientes y de capital del ejercicio 2018 no aplicadas a su finalidad, aprueba la compensación con cargo a las transferencias en curso o pendientes de efectuar como consecuencia del reintegro de la AVI por importe de 16.733.450,39 euros. Dicho importe se compensa con derechos de cobro reconocidos a favor de la Agencia del ejercicio 2018 por un total de 4.012.504 euros que se reflejan en el cuadro anterior, y con derechos reconocidos del ejercicio 2019 por un total de 12.720.946,39 euros.

**EJERCICIOS CERRADOS**

VARIACIÓN DE RESULTADOS PRESUPUESTARIOS DE EJERCICIOS ANTERIORES

			EJERCICIO	2019
	TOTAL VARIACIÓN DERECHOS	TOTAL VARIACIÓN OBLIGACIONES	VARIACIÓN DE RESULTADOS PRESUPUESTARIOS DE EJERCICIOS ANTERIORES	
- a) Operaciones corrientes				
- b) Operaciones de capital	-4.012.504,00			-4.012.504,00
1. TOTAL VARIACIÓN OPERACIONES NO FINANCIERAS (a+b)	-4.012.504,00			-4.012.504,00
- c) Activos financieros				
- d) Pasivos financieros				
2. TOTAL VARIACIÓN OPERACIONES FINANCIERAS ( c+d)				
TOTAL (1+2)	-4.012.504,00			-4.012.504,00

23.3 Compromisos de gasto con cargo a presupuestos de ejercicios posteriores.

**COMPROMISOS DE GASTO CON CARGO A PRESUPUESTOS DE EJERCICIOS POSTERIORES**

EJERCICIO	2019	APLIC. PRESUPUESTARIA	DESCRIPCIÓN	COMPROMISOS DE GASTOS ADQUIRIDOS CON CARGO AL PRESUPUESTO DEL EJERCICIO				
				2.020	2.021	2.022	2.023	AÑOS SUCESIVOS
2019.	131.202		ARRENDAMIENTOS DE EDIFICIOS Y OTRAS CONSTRUCCIONES	309,68				
2019.	131.221		SUMINISTROS	1.000,00				
2019.	131.224		PRIMAS DE SEGUROS	620,00				
2019.	131.226		GASTOS DIVERSOS	2.550,00				
2019.	131.227		TRABAJOS REALIZADOS POR OTRAS EMPRESAS	195.973,18	73.034,06	484,00		
2019.	131.230		DIETAS	4.000,00				
2019.	131.231		LOCOMOCION	16.000,00				
2019.	131.634		MATERIAL DE TRANSPORTE					
2019.	131.645		APLICACIONES INFORMATICAS	4.259,20				
2019.	131.781		A INSTITUCIONES Y ORGANISMOS SIN ANIMOS DE LUCRO	6.565.011,81	5.421.175,69			
			<b>TOTAL</b>	<b>6.789.723,87</b>	<b>5.494.209,75</b>	<b>484,00</b>		

### 23.5 Remanente de tesorería.

El remanente de tesorería constituye un recurso presupuestario obtenido, con carácter general, por la acumulación de los resultados presupuestarios de los ejercicios anteriores y del ejercicio que se cierra. Como tal recurso, puede utilizarse para financiar el gasto presupuestario de los ejercicios siguientes.

El remanente de tesorería se obtiene por la suma de los fondos líquidos más los derechos pendientes de cobro deduciendo las obligaciones pendientes de pago y agregando las partidas pendientes de aplicación.

ESTADO DEL REMANENTE DE TESORERÍA

EJERCICIO 2019

Cuentas	Componentes	Importes		
		Año	Año Anterior	
57,556	1. Fondos líquidos		2.747.744,64	999.051,08
	2. Derechos pendientes de cobro		9.220.013,61	15.742.577,82
430	+ del Presupuesto corriente	9.220.013,61		15.742.577,82
431	+ de Presupuestos cerrados			
257,258,270,275,440,442, 449,456,470,471,472,537, 538,550,565,566	+ de Operaciones no presupuestarias			
	3. Obligaciones pendientes de pago		114.486,17	3.484,09
400	+ del Presupuesto corriente	45.071,98		3.484,09
401	+ de Presupuestos cerrados			
165,166,180,185,410,414, 419,453,456,475,476,477, 502,515,516,521,550,560, 561	+ de Operaciones no presupuestarias	69.414,19		
	4. Partidas pendientes de aplicación			
554,559	- cobros realizados pendientes de aplicación definitiva			
555,5581,5585	+ pagos realizados pendientes de aplicación definitiva			
	I. Remanente de tesorería total (1 + 2 - 3 + 4)		11.853.272,08	16.738.144,81
2961,2962,2981,2982,49 00,4901,4902,4903,5961 ,5962,5981,5982	II. Saldos de dudoso cobro			
	III. Exceso de financiación afectada			
	IV. Remanente de tesorería para gastos generales (I - II - III)		11.853.272,08	16.738.144,81

23.6 Derechos presupuestarios pendientes de cobro según su grado de exigibilidad.

PRESUPUESTO DE INGRESOS

DERECHOS PENDIENTES DE COBRO					EJERCICIO		2019
APLICACIÓN PRESUPUESTARIA	DESCRIPCIÓN	PENDIENTES DE NOTIFICAR	SUSPENDIDOS	APLAZAMIENTO O FRACCIONAMIENTO	EN PERIODO VOLUNTARIO	EN PERIODO EJECUTIVO	TOTAL DERECHOS PENDIENTES DE COBRO
43000	DE LA CONSELLERIA A LA QUE ESTÁ ADSCRITO				20.000,00		20.000,00
73000	DE LA CONSELLERIA A LA QUE ESTÁ ADSCRITO				9.200.013,61		9.200.013,61
	<b>TOTAL</b>				<b>9.220.013,61</b>		<b>9.220.013,61</b>

23.7 Acreedores por operaciones devengadas.

El importe de las operaciones devengadas pendientes de pago, contabilizadas en la cuenta 4131 “Acreedores por operaciones devengadas. Otras cuentas a pagar”, es de 63.361,37 euros, con el siguiente detalles por conceptos:

DENOMINACIÓN	APLICACIÓN PRESUPUESTARIA	IMPORTE PENDIENTE DE APLICAR A PRESUPUESTO A 31 DE DICIEMBRE
COMUNICACIONES	/131/222	883,69
DIETAS	/131/230	434,51
EQUIPOS PARA PROCESOS DE INFORMACION	/131/206	147,27
GASTOS DIVERSOS	/131/226	446,21
LOCOMOCION	/131/231	1.133,03
MAQUINARIA, INSTALACIONES Y UTILLAJE	/131/213	241,90
MATERIAL DE OFICINA	/131/220	502,19
RETRIBUCIONES BASICAS	/131/120	2.119,52
RETRIBUCIONES COMPLEMENTARIAS FUNCIONARIOS	/131/121	7.515,90
RETRIBUCIONES COMPLEMENTARIAS LABORALES	/131/131	1.529,00
SUMINISTROS	/131/221	117,51
TRABAJOS REALIZADOS POR OTRAS EMPRESAS	/131/227	48.290,64
<b>Total Resultado</b>		<b>63.361,37</b>



## 24. Indicadores financieros, patrimoniales y presupuestarios

A) LIQUIDEZ INMEDIATA

EJERCICIO 2019

FONDOS LÍQUIDOS (1)	PASIVO CORRIENTE (2)	LIQUIDEZ INMEDIATA (1/2)
2.747.744,64	20.879.912,01	0,13

B) LIQUIDEZ A CORTO PLAZO

DERECHOS PENDIENTES DE COBRO (2)	FONDOS LÍQUIDOS (1)	PASIVO CORRIENTE (3)	LIQUIDEZ A CORTO PLAZO ((1+2)/3)
9.220.013,61	2.747.744,64	21.131.818,26	0,57

C) LIQUIDEZ GENERAL

ACTIVO CORRIENTE (1)	PASIVO CORRIENTE (2)	LIQUIDEZ GENERAL (1/2)
11.967.758,25	20.879.912,01	0,57

D) ENDEUDAMIENTO POR HABITANTE

LA ENTIDAD NO ES UN ENTE TERRITORIAL
--------------------------------------

E) ENDEUDAMIENTO

PASIVO CORRIENTE (1)	PASIVO NO CORRIENTE (2)	PATRIMONIO NETO (3)	ENDEUDAMIENTO ((1+2)/(1+2+3))
20.879.912,01	0,00	-8.751.609,05	1,72

F) RELACIÓN DE ENDEUDAMIENTO

PASIVO CORRIENTE (1)	PASIVO NO CORRIENTE (2)	RELACIÓN DE ENDEUDAMIENTO (1/2)
20.879.912,01	0,00	0,00

G) CASH-FLOW

PASIVO NO CORRIENTE (1)	FLUJOS NETOS DE GESTIÓN (2)	PASIVO CORRIENTE (3)	CASH-FLOW ((1/2) + (3/2))
0,00	1.797.842,62	20.879.912,01	11,61

H) PERIODO MEDIO DE PAGO A ACREEDORES COMERCIALES

SUMATORIO DE NÚMERO DE DÍAS PERIODO DE PAGO X IMPORTE DE PAGO (1)	SUMATORIO DE IMPORTE DE PAGO (2)	PERIODO MEDIO DE PAGO A ACREEDORES COMERCIALES (1/2)
1.682.540,03	284.426,66	5,92

I) PERIODO MEDIO DE COBRO

SUMATORIO DE NÚMERO DE DÍAS PERIODO DE COBRO X IMPORTE DE COBRO (1)	SUMATORIO IMPORTE DE COBRO (2)	PERIODO MEDIO DE COBRO (1/2)
0,00	0,00	0,00

J) RATIOS DE LA CUENTA DEL RESULTADO ECONÓMICO PATRIMONIAL

1) ESTRUCTURA DE LOS INGRESOS

INGRESOS DE GESTIÓN ORDINARIA (1)	INGRESOS TRIBUTARIOS Y URBANÍSTICOS / (1)	TRANSFERENCIAS Y SUBVENCIONES RECIBIDAS / (1)	VENTAS Y PRESTACIÓN DE SERVICIOS / (1)	RESTO DE INGRESOS DE GESTIÓN ORDINARIA / (1)
13.832.865,69	0,00	1,00	0,00	0,00

2) ESTRUCTURA DE LOS GASTOS

GASTOS DE GESTIÓN ORDINARIA (1)	GASTOS DE PERSONAL / (1)	TRANSFERENCIAS Y SUBVENCIONES CONCEDIDAS / (1)	APROVISIONAMIENTOS / (1)	RESTO GASTOS DE GESTIÓN ORDINARIA / (1)
14.363.860,26	0,17	0,80	0,00	0,02

3) COBERTURA DE LOS GASTOS CORRIENTES

GASTOS DE GESTIÓN ORDINARIA (1)	INGRESOS DE GESTIÓN ORDINARIA (2)	COBERTURA DE LOS GASTOS CORRIENTES (1/2)
14.363.860,26	13.832.895,69	1,04

**INDICADORES PRESUPUESTARIOS**

**DEL PRESUPUESTO CORRIENTE**

EJERCICIO 2019

EJECUCIÓN DEL PRESUPUESTO DE GASTOS = OBLIGACIONES RECONOCIDAS NETAS / CRÉDITOS DEFINITIVOS		
EJECUCIÓN DEL PRESUPUESTO DE GASTOS	OBLIGACIONES RECONOCIDAS NETAS	CRÉDITOS DEFINITIVOS
0,56	13.834.171,31	24.719.000,00

REALIZACIÓN DE PAGOS = PAGOS LÍQUIDOS / OBLIGACIONES RECONOCIDAS NETAS		
REALIZACIÓN DE PAGOS	PAGOS LÍQUIDOS	OBLIGACIONES RECONOCIDAS NETAS
1,00	13.789.099,33	13.834.171,31

GASTO POR HABITANTE = OBLIGACIONES RECONOCIDAS NETAS / Nº DE HABITANTES		
GASTO POR HABITANTE	OBLIGACIONES RECONOCIDAS NETAS	Nº DE HABITANTES
LA ENTIDAD NO ES UN ENTE TERRITORIAL	13.834.171,31	0

INVERSION POR HABITANTE = OBLIGACIONES RECONOCIDAS NETAS (Cap. VI y VII) / Nº DE HABITANTES		
INVERSION POR HABITANTE	OBLIGACIONES RECONOCIDAS NETAS (Cap. VI y VII)	Nº DE HABITANTES
LA ENTIDAD NO ES UN ENTE TERRITORIAL	9.460.248,72	0

ESFUERZO INVERSOR = OBLIGACIONES RECONOCIDAS NETAS (Cap. VI y VII) / OBLIGACIONES RECONOCIDAS NETAS		
ESFUERZO INVERSOR	OBLIGACIONES RECONOCIDAS NETAS (Cap. VI y VII)	OBLIGACIONES RECONOCIDAS NETAS
0,68	9.460.248,72	13.834.171,31

EJECUCIÓN DEL PRESUPUESTO DE INGRESOS = DERECHOS RECONOCIDOS NETOS / PREVISIONES DEFINITIVAS		
EJECUCIÓN DEL PRESUPUESTO DE INGRESOS	DERECHOS RECONOCIDOS NETOS	PREVISIONES DEFINITIVAS
0,52	12.961.802,58	24.719.000,00

REALIZACIÓN DE COBROS = RECAUDACIÓN NETA / DERECHOS RECONOCIDOS NETOS		
REALIZACIÓN DE COBROS	RECAUDACIÓN NETA	DERECHOS RECONOCIDOS NETOS
0,29	3.741.788,97	12.961.802,58

AUTONOMÍA = DERECHOS RECONOCIDOS NETOS (de los cap I, II, III, V, VI, VIII y transferencias recibidas) / DERECHOS RECONOCIDOS NETOS TOTALES		
AUTONOMÍA	DERECHOS RECONOCIDOS NETOS (de los cap I, II, III, V, VI, VIII y transferencias recibidas)	DERECHOS RECONOCIDOS NETOS TOTALES
0,29	3.741.788,97	12.961.802,58

AUTONOMÍA FISCAL = DERECHOS RECONOCIDOS NETOS DE INGRESOS TRIBUTARIOS / DERECHOS RECONOCIDOS NETOS TOTALES		
AUTONOMÍA FISCAL	DERECHOS RECONOCIDOS NETOS DE INGRESOS TRIBUTARIOS	DERECHOS RECONOCIDOS NETOS TOTALES
0,00	0,00	12.961.802,58

**INDICADORES PRESUPUESTARIOS**

SUPERÁVIT (o DÉFICIT) POR HABITANTE = RESULTADO PRESUPUESTARIO AJUSTADO / Nº DE HABITANTES		
SUPERÁVIT (o DÉFICIT) POR HABITANTE	RESULTADO PRESUPUESTARIO AJUSTADO	Nº DE HABITANTES
LA ENTIDAD NO ES UN ENTE TERRITORIAL	-872.368,73	0

**DE PRESUPUESTO CERRADOS**

REALIZACIÓN DE PAGOS = PAGOS / SALDO INICIAL DE OBLIGACIONES (+/- Modificaciones y Anulaciones)		
REALIZACIÓN DE PAGOS	PAGOS	SALDO INICIAL DE OBLIGACIONES (+/- Modificaciones y Anulaciones)
1,00	3.484,09	3.484,09

REALIZACIÓN DE COBROS = COBROS / SALDO INICIAL DE DERECHOS (+/- Modificaciones y Anulaciones)		
REALIZACIÓN DE COBROS	COBROS	SALDO INICIAL DE DERECHOS (+/- Modificaciones y Anulaciones)
1,00	11.730.073,82	11.730.073,82

**25. Información sobre el coste de las actividades**

En la actualidad, la AVI no cuenta con los recursos necesarios para desarrollar sistemas y procedimientos que permitan confeccionar este apartado.

Conforme a lo dispuesto en las Instrucciones para facilitar a las entidades la adaptación al Plan General de Contabilidad Pública, aprobadas por Orden 15/2019, de la Conselleria de Hacienda y Modelo Económico, respecto al contenido transitorio de las notas 25 y 26 de la Memoria y en tanto que no se desarrollen sistemas y procedimientos que permitan confeccionar de forma adecuada la nota 25, no resulta obligatoria su cumplimentación para la entidad.

**26. Indicadores de gestión**

En la actualidad, la AVI no cuenta con los recursos necesarios para desarrollar sistemas y procedimientos que permitan confeccionar este apartado.

Conforme a lo dispuesto en las Instrucciones para facilitar a las entidades la adaptación al Plan General de Contabilidad Pública, aprobadas por Orden 15/2019, de la Conselleria de Hacienda y Modelo Económico, respecto al contenido transitorio de las notas 25 y 26 de la Memoria y en tanto que no se desarrollen

sistemas y procedimientos que permitan confeccionar de forma adecuada la nota 26, no resulta obligatoria su cumplimentación para la entidad.

## 27. Hechos posteriores al cierre

Cabe señalar, que se ha modificado la adscripción y la composición de los órganos de gobierno de la AVI, en los términos ya explicados en la nota 1.6 de esta memoria debido a los cambios introducidos por la Ley 9/2019, de 23 de diciembre, de la Generalitat.

No se han producido, desde el 31 de diciembre de 2019 hasta la fecha de formulación de estas cuentas anuales, ningún hecho posterior adicional que pudiera tener algún efecto significativo sobre las cuentas anuales consideradas en su conjunto.

## 28. Importe a reintegrar según el decreto 204/1990

El Decreto 204/1990, de 26 de diciembre, del Consell de la Generalitat Valenciana, sobre reintegro de transferencias corrientes y de capital, establece que las subvenciones que se conceden a los entes del sector público instrumental de la Generalitat Valenciana que no se hayan aplicado a sus finalidades al cierre del ejercicio, serán reintegradas al Presupuesto de la Generalitat. A estos efectos se entenderá que las subvenciones han sido aplicadas cuando al final del ejercicio, se encuentren vinculadas al cumplimiento de obligaciones ya reconocidas.

En aplicación de este decreto y siguiendo la forma de cálculo establecida en las instrucciones de la Intervención General (en concreto, el cuadro titulado "Plan General de Contabilidad Pública de la Generalitat") el importe acreedor y pendiente de devolución, a favor de la Generalitat, asciende a:

TRANSFERENCIAS CORRIENTES		Importe
<b>A</b>	<b>Importe de las obligaciones reconocidas en capítulo 4 por la GV</b>	<b>5.360.600,00 €</b>
<b>B</b>	<b>Transferencias aplicadas por la entidad (B1 - B2 - B3)</b>	<b>632.133,62 €</b>
B1	Importe total de las obligaciones reconocidas capítulos 1 a 4 por la entidad	4.373.922,59 €
B2	Importe de las obligaciones reconocidas capítulos 1 a 4 vinculadas a PGFA	0,00 €
B3	Ingresos propios de la entidad que financian obligaciones corrientes (B31 - B32)	3.741.788,97 €
B31	Total ingresos propios	3.741.788,97 €
B32	Ingresos propios que financian gastos de capital (ver resultado negativo análisis transferencias de capital)	0,00 €
<b>A-B</b>	<b>Importe a reintegrar por aplicación del Decreto 204/1990 (si es positivo)</b>	<b>4.728.466,38 €</b>

TRANSFERENCIAS DE CAPITAL		Importe
<b>A</b>	<b>Importe de las obligaciones reconocidas en capítulo 7 por la GV</b>	<b>16.580.360,00 €</b>
<b>B</b>	<b>Inversiones realizadas por la AVI financiadas con cargo a la subvención (exigibilidad equivalente a la fase presupuestaria OK)</b>	<b>48.809,20</b>
<b>C</b>	<b>Subvenciones de capital concedidas por la AVI financiadas con la subvención (exigibilidad equivalente a fase presupuestaria OK)</b>	<b>9.411.439,52</b>
<b>A-B-C</b>	<b>Importe acreedor a favor de la Generalitat por aplicación del Decreto 204/1990</b>	<b>7.120.111,28</b>

**Importe acreedor a favor de la Generalitat por aplicación del Decreto 204/1990..... 11.848.577,66**

Este importe queda registrado en la cuenta 418 "Acreedores por devolución de ingresos y otras minoraciones". A continuación mostramos el detalle del epígrafe IV) "Acreedores y otras cuentas a pagar a corto plazo" del Balance a 31 de diciembre, donde se encuentra incluida dicha cuenta:

## 29. Conciliación del Resultado Presupuestario y el Resultado Económico-Patrimonial

	<b>IV) Acreedores y otras cuentas a pagar a corto plazo</b>	<b>12.026.425,20 €</b>
4000,401,411,405,406	1. Acreedores por operaciones de gestión	45.071,98 €
	Operaciones de gestión	45.071,98 €
	Cotizaciones sociales a cargo del empleador	42.835,11 €
	Otras operaciones de gestión	2.236,87 €
4001,41,550,554,559	2. Otras cuentas a pagar	11.911.939,03 €
	Acreedores por operaciones devengadas. Otras cuentas a pagar	63.361,37 €
	Dietas	822,54 €
	Decreto 29/1991	51.374,41 €
	Retribuciones básicas	2.119,52 €
	Retribuciones complementarias	9.044,90 €
	Acreedores por devolución de ingresos y otras minoraciones	11.848.577,66 €
	Decreto 204/1990	11.848.577,66 €
475,476,477	3. Administraciones públicas	69.414,19 €
	Hacienda Pública, acreedor por retenciones practicadas	61.129,28 €
	Seguridad Social	8.284,91 €

La siguiente tabla recoge las principales diferencias existentes entre la composición del saldo presupuestario y el resultado económico-patrimonial.

<b>RESULTADO PRESUPUESTARIO</b>	<b>-872.368,73</b>
-Dotación a la Amortización del Inmovilizado	-48.571,83
- Dotación Provisión por subvenciones concedidas 2019	-8.742.107,90
+ Aplicación Provisión por subvenciones concedidas 2018	8.275.542,95
+ Inversiones	48.809,20
- Gasto devengado no aplicado a presupuesto (cta. 4131)	-63.361,37
- Pérdidas procedentes del Inmovilizado	0,00
- Diferencia de existencias	0,00
- Gastos extraordinarios	0,00
+ Reintegro Decreto 204/90 ejercicio 2018	12.720.946,39
- Importe a reintegrar Decreto 204/90 ejercicio 2019	-11.848.577,66
<b>RESULTADO ECONÓMICO PATRIMONIAL</b>	<b>-529.688,95</b>

### **Reformulación de las cuentas anuales del ejercicio 2019**

En uso de la competencia que me atribuye la letra f) del apartado 3 del artículo 15 de la LEY 1/2017, de 1 de febrero, de la Generalitat, por la que se crea la Agencia Valenciana de la Innovación, las cuentas anuales se formularon inicialmente el 17 de abril de 2020, siendo puestas a disposición de la Intervención General de la Generalitat en esta misma fecha.

Como consecuencia de las modificaciones introducidas e indicadas en la nota 3.1, reformulo las cuentas anuales del ejercicio 2019, que comprenden el balance, la cuenta de resultado económico patrimonial, el estado de cambios en el patrimonio neto, el estado de flujos de efectivo, el estado de liquidación del presupuesto, la liquidación del presupuesto de gastos, la liquidación del presupuesto de ingresos, el resultado presupuestario y la memoria.

LA SECRETARIA GENERAL

SECRETARIA GENERAL DE LA  
AGENCIA VALENCIANA DE LA INNOVACIÓN

# ANEXOS



**ANEXO I COMPOSICIÓN CONSEJO DE DIRECCIÓN DE LA AVI**

A 31/12/2019

NOMBRE	CARGO	CONSELLERIA/ORGANISMO/ENTIDAD
Ximo Puig i Ferrer	MH President	Generalitat Valenciana
Andrés García Reche	Vicepresidente ejecutivo (S.Autonómico)	AVI
María Teresa García Muñoz	Directora General de Emprendimiento y Cooperativismo	Conselleria de Economía Sostenible, Sectores Productivos, Comercio y Trabajo
Julia Company Sanus	Directora General	IVACE
María José Mira Veintimilla	Secretaría Autónoma de Modelo Económico y Financiación	Conselleria de Hacienda y Modelo Económico
Carmen Bevià Baeza	Directora General de Ciencia e Investigación	Conselleria de Innovación, Universidades, Ciencia y Sociedad Digital
Concha Andrés Sanchís	Secretaría Autónoma de Eficiencia y Tecnología Sanitaria	Conselleria Sanidad Universal y Salud Pública
María Teresa Cháfer Nácher	Directora General de Desarrollo Rural y Política Agraria Común (PAC)	Conselleria de Agricultura, Medio Ambiente, Cambio Climático y Desarrollo Rural
Manuel Illueca Muñoz	Director General (S. Autonómico)	IVF
Juan Fuster Verdú	Coordinador Institucional de la Delegación del CSIC en la CV	CSIC
Francisco Mora Más	Rector Magnífico	UPV
Fernando Saludes García	Presidente	Red de Institutos Tecnológicos (Redit)
Arturo León López	Secretario General	CCOO-PV
Ismael Sáez Vaquero	Secretario General	UGT-PV
José Vicente Morata Estragues	Presidente	Consejo Cámaras
Salvador Navarro Pradas	Presidente	CEV

**ANEXO II INVENTARIO DE BIENES MUEBLES**

Resumen

Cta. P.GCP	Epígrafe	Artículo	Datos	
			Artículos	Importe
2030	2	ADQUISICIÓN MARCA AVI	1	2.873,90 €
<b>2030 Resultado</b>			<b>1</b>	<b>2.873,90 €</b>
2060	2	ACCES POINT WIFI AC1200 DUAL BAND	2	339,86 €
		ESET ENDPOINT PROTECTION STDCNM18-AVI-16	50	351,00 €
		LICENCIA OFFICE ProPlus 2016 OLP NL 2016	8	4.118,54 €
		LICENCIA OFFICE STD 2016 OLP NL Gov	23	8.671,46 €
		LICENCIA OFFICEPROPLUS 2016 OLP NL Gov	18	5.998,21 €
		OFFICE HOME AND BUSINESS 2016	3	777,00 €
		PAGINA WEB	1	12.475,10 €
		PORTAL DE TRANSPARENCIA	1	5.989,50 €
		VEEM BACKUP AND REPLICATION ENT. FOR VMWARE	2	1.342,20 €
		VM VSPH.6 ESS PLUS KIT 3HOST MAX 2PROSUPPLYCNME18-AVI-16	1	876,44 €
		VMWARE VSPHERE 6 ESS PLUS KIT 3HOST MAX 2PROCCNME18-AVI-16	1	4.032,98 €
		WINDOWS 10 PRO	1	222,26 €
		WINDOWS SERVER 2016 PARA GOBIERNO LICENCIA CAL	50	1.648,00 €
		WINDOWS SERVER 2016 STANDARD PARA GOBIERNO	4	3.053,96 €
<b>2060 Resultado</b>			<b>165</b>	<b>49.896,51 €</b>
2150	2	APLICACION JAVA SOLICITUDES	1	6.571,03 €
<b>2150 Resultado</b>			<b>1</b>	<b>6.571,03 €</b>
2160	7.2	ALA DESPACHO	1	0,00 €
		ALA DESPACHO VPTE. EJECUTIVO NEGRA 160x44	1	0,00 €
		ARCHIVADOR	6	0,00 €
		ARMARIO 2 ESTANTES Y 2 PUERTAS	1	0,00 €
		ARMARIO 2 PUERTAS	1	0,00 €
		ARMARIO 2 PUERTAS 91x187	5	0,00 €
		ARMARIO 2 PUERTAS CORREDERAS NEGRAS	1	0,00 €

Resumen

Cta. PGCP	Epígrafe	Artículo	Datos	
			Artículos	Importe
		ARMARIO 4 PUERTAS	1	0,00 €
		ARMARIO ALTO 2 PUERTAS	2	0,00 €
		ARMARIO ALTO 2 PUERTAS PERSIANA	2	0,00 €
		ARMARIO BAJO 2 PUERTAS	7	0,00 €
		ARMARIO BAJO C/PTAS. BASIC TODO GRIS OSCURO. CON ESTANTE 90/19MM GRIS OSCURO	1	159,84 €
		ARMARIO CON HUECO PARA ESTANTES Y 1 PUERTA	1	0,00 €
		ARMARIO INTERMEDIO DIAFANO BASIC TODO GRIS OSCURO. CON 2 ESTANTES 45/19MM GRIS OSCURO	1	140,36 €
		ATRIL METACRILATO	1	0,00 €
		BUCK 3 CAJ. PVC C/R GRIS OSCURO	1	149,07 €
		CAFETERA	1	39,00 €
		CAFETERA NESPRESSO	1	89,00 €
		CAJONERA	22	0,00 €
		CAJONERA CUATRO CAJONES 46x55x55	11	0,00 €
		CAJONERA DOS CAJONES	2	0,00 €
		CAJONERA MARRÓN TRES CAJONES	1	0,00 €
		CAJONERA TRES CAJONES 46x55x55	7	0,00 €
		ESTANTERIA DOS CUERPOS SALA DE JUNTAS 170x220	1	0,00 €
		FRIGORIFICO NO FROST COMBI	1	699,04 €
		LAMPARA PIE GRIS	1	0,00 €
		MESA ALTA METÁLICA TIPO BAR	1	0,00 €
		MESA AUXILIAR	2	0,00 €
		MESA CRISTAL BAJA PLATEADA	1	0,00 €
		MESA CRISTAL GRANDE	1	0,00 €
		MESA DESPACHO 140x80	11	0,00 €
		MESA DESPACHO REDONDA	1	0,00 €
		MESA DESPACHO VPT. EJECUTIVO NEGRA 200x80	1	0,00 €

Resumen

Cta. PGCP	Epígrafe	Artículo	Datos	
			Artículos	Importe
	MESA ESCRITORIO		31	0,00 €
	MESA OVALADA		1	0,00 €
	MESA REDONDA		1	0,00 €
	MESA REDONDA NEGRA		1	0,00 €
	MESA REUNIONES REDONDA		1	0,00 €
	MESA REUNIONES REDONDA DESPACHO VPTE. EJECUTIVO 120		1	0,00 €
	MICROONDAS		1	79,00 €
	MICROONDAS GRILL/CONVECCIÓN		1	135,00 €
	MUEBLE BAJO COLOR CAOBA SALA JUNTAS 102x45		1	0,00 €
	PAPELERA		29	0,00 €
	PAPELERA METÁLICA 32x21		2	0,00 €
	PAPELERA METÁLICA 37x26		17	0,00 €
	PARABÁN MADERA 120x155		1	0,00 €
	PERCHERO		7	0,00 €
	PERCHERO METÁLICO PIE		15	0,00 €
	SILLA		2	0,00 €
	SILLA CONFIDENTE		8	0,00 €
	SILLA CONFIDENTE TAPIZADO AZUL 54x80		17	0,00 €
	SILLA CONFIDENTE TAPIZADO NEGRO		2	0,00 €
	SILLA DE RUEDAS ERGONÓMICAS MODELO ERGOMAX ASIENTO DE RED		9	3.186,27 €
	SILLA DE RUEDAS ERGONÓMICAS MODELO KENDO RED NEGRA		33	7.054,99 €
	SILLA NEGRA CON BRAZOS Y RUEDAS		1	0,00 €
	SILLA NEGRA METÁLICAS-PIEL (SALA JUNTAS/ESPERA)		29	0,00 €
	SILLAS DESPACHO TAPIZADO AZUL RESPALDO ALTO 125x65		3	0,00 €
	SILLAS RUEDAS TAPIZADO AZUL 112x63		1	0,00 €
	SILLÓN NEGRO PIEL		1	0,00 €

Resumen

Cta. PGCP	Epígrafe	Artículo	Datos	
			Artículos	Importe
		SOFA NEGRO PIEL	1	0,00 €
		TELÉFONO SOBREMESA	44	0,00 €
<b>2160 Resultado</b>			<b>360</b>	<b>11.731,57 €</b>
2170	7.1	CABINA DISCOS	2	32.157,87 €
		MONITOR 24" PROFESIONAL IYAMA PROLITE B2483HS-B3	17	3.152,56 €
		MONITORES. PHILIPS. 241S4LCS	31	5.551,48 €
		ORDENADOR APD ALDA PRO B250G	48	35.914,62 €
		ORDENADOR PORTÁTIL CONVERTIBLE MODELO HP PAVILION 14-ba026ns x360	1	1.080,00 €
		ORDENADOR PORTÁTIL MODELO HP PAVILION 15-cc505ns	3	3.665,97 €
		PANTALLA PARA PROYECTOR	2	0,00 €
		PROYECTOR MODELO OPTOMA	2	1.998,00 €
		PROYECTOR OPTOMA HD144X DLP FULL HD 3200LM 23000:1	1	665,50 €
		REALPRESENCE GROUP 310-720P: GROUP 310 HD CODEC, E / MICROS DE EXTENSION / ALTAVOCES	2	9.793,70 €
		SERVIDOR	2	22.230,12 €
<b>2170 Resultado</b>			<b>111</b>	<b>116.209,82 €</b>
2180	7.5	HKS16221 MONDEO TITANIUM 2.0 HIBRIDO ( HKS16221 MONDEO TITANIUM 2.0 HIBRIDO )	1	31.056,61 €
<b>2180 Resultado</b>			<b>1</b>	<b>31.056,61 €</b>
2190	7.6	SMARTPHONE GAMA ALTA	2	1.308,75 €
		SMARTPHONE GAMA ESTÁNDAR	3	522,00 €
		SMARTPHONE GAMA MEDIA	11	3.160,54 €
<b>2190 Resultado</b>			<b>16</b>	<b>4.991,29 €</b>
<b>Total Resultado</b>			<b>655</b>	<b>223.330,73 €</b>

INVENTARIO BIENES MUEBLES <sup>1</sup>												
N.º de inventario	Ejercicio	Artículo	Fecha: 31/12/19	Importe	adquisición	Tipo	Económica	Cta. P.GCP	Titular	Localidad	Epígrafe	Número de fichas
1.0.I.MO.AVI	2017	TELÉFONO SOBREMESA		0,00 €	Cesión de uso	Mobiliario, material y eq. de oficina		2160.OTROS	VALENCIA	7.2	2	
2.0.I.MO.AVI	2017	TELÉFONO SOBREMESA		0,00 €	Cesión de uso	Mobiliario, material y eq. de oficina		2160.DGTIC	VALENCIA	7.2	13	
3.0.I.MO.AVI	2017	TELÉFONO SOBREMESA		0,00 €	Cesión de uso	Mobiliario, material y eq. de oficina		2160.OTROS	VALENCIA	7.2	14	
4.0.I.MO.AVI	2017	TELÉFONO SOBREMESA		0,00 €	Cesión de uso	Mobiliario, material y eq. de oficina		2160.OTROS	VALENCIA	7.2	15	
5.0.I.MO.AVI	2017	TELÉFONO SOBREMESA		0,00 €	Cesión de uso	Mobiliario, material y eq. de oficina		2160.OTROS	VALENCIA	7.2	16	
6.0.I.MO.AVI	2017	TELÉFONO SOBREMESA		0,00 €	Cesión de uso	Mobiliario, material y eq. de oficina		2160.OTROS	VALENCIA	7.2	17	
7.0.I.MO.AVI	2017	TELÉFONO SOBREMESA		0,00 €	Cesión de uso	Mobiliario, material y eq. de oficina		2160.OTROS	VALENCIA	7.2	18	
8.0.I.MO.AVI	2017	TELÉFONO SOBREMESA		0,00 €	Cesión de uso	Mobiliario, material y eq. de oficina		2160.OTROS	VALENCIA	7.2	19	
9.0.I.MO.AVI	2017	TELÉFONO SOBREMESA		0,00 €	Cesión de uso	Mobiliario, material y eq. de oficina		2160.OTROS	VALENCIA	7.2	20	
10.0.I.MO.AVI	2017	TELÉFONO SOBREMESA		0,00 €	Cesión de uso	Mobiliario, material y eq. de oficina		2160.OTROS	VALENCIA	7.2	21	
11.0.I.MO.AVI	2017	TELÉFONO SOBREMESA		0,00 €	Cesión de uso	Mobiliario, material y eq. de oficina		2160.OTROS	VALENCIA	7.2	22	
12.0.I.MO.AVI	2017	TELÉFONO SOBREMESA		0,00 €	Cesión de uso	Mobiliario, material y eq. de oficina		2160.OTROS	VALENCIA	7.2	23	
13.0.I.MO.AVI	2017	TELÉFONO SOBREMESA		0,00 €	Cesión de uso	Mobiliario, material y eq. de oficina		2160.OTROS	VALENCIA	7.2	24	
14.0.I.MO.AVI	2017	TELÉFONO SOBREMESA		0,00 €	Cesión de uso	Mobiliario, material y eq. de oficina		2160.OTROS	VALENCIA	7.2	25	
15.0.I.MO.AVI	2017	TELÉFONO SOBREMESA		0,00 €	Cesión de uso	Mobiliario, material y eq. de oficina		2160.OTROS	VALENCIA	7.2	1	
16.0.I.MO.AVI	2017	TELÉFONO SOBREMESA		0,00 €	Cesión de uso	Mobiliario, material y eq. de oficina		2160.OTROS	VALENCIA	7.2	27	
17.0.I.MO.AVI	2017	TELÉFONO SOBREMESA		0,00 €	Cesión de uso	Mobiliario, material y eq. de oficina		2160.OTROS	AICANTE	7.2	28	
18.0.I.MO.AVI	2017	TELÉFONO SOBREMESA		0,00 €	Cesión de uso	Mobiliario, material y eq. de oficina		2160.OTROS	AICANTE	7.2	29	
19.0.I.MO.AVI	2017	TELÉFONO SOBREMESA		0,00 €	Cesión de uso	Mobiliario, material y eq. de oficina		2160.OTROS	AICANTE	7.2	30	
20.0.I.MO.AVI	2017	TELÉFONO SOBREMESA		0,00 €	Cesión de uso	Mobiliario, material y eq. de oficina		2160.OTROS	AICANTE	7.2	31	
21.0.I.MO.AVI	2017	TELÉFONO SOBREMESA		0,00 €	Cesión de uso	Mobiliario, material y eq. de oficina		2160.OTROS	AICANTE	7.2	32	
22.0.I.MO.AVI	2017	TELÉFONO SOBREMESA		0,00 €	Cesión de uso	Mobiliario, material y eq. de oficina		2160.OTROS	AICANTE	7.2	33	
23.0.I.MO.AVI	2017	TELÉFONO SOBREMESA		0,00 €	Cesión de uso	Mobiliario, material y eq. de oficina		2160.OTROS	AICANTE	7.2	34	
24.0.I.MO.AVI	2017	TELÉFONO SOBREMESA		0,00 €	Cesión de uso	Mobiliario, material y eq. de oficina		2160.OTROS	AICANTE	7.2	35	
25.0.I.MO.AVI	2017	TELÉFONO SOBREMESA		0,00 €	Cesión de uso	Mobiliario, material y eq. de oficina		2160.OTROS	AICANTE	7.2	612	
26.0.I.MO.AVI	2017	TELÉFONO SOBREMESA		0,00 €	Cesión de uso	Mobiliario, material y eq. de oficina		2160.OTROS	AICANTE	7.2	38	
27.0.I.MO.AVI	2017	TELÉFONO SOBREMESA		0,00 €	Cesión de uso	Mobiliario, material y eq. de oficina		2160.OTROS	AICANTE	7.2	39	

INVENTARIO BIENES MUEBLES <sup>1</sup>													
N.º de inventario	Ejercicio	Artículo	Fecha: 31/12/19	Importe	Fecha: 31/12/19	Tip. de adquisición	Tipo	Económica	Cta. I+D+i	Titular	Localidad	Epigrafe	Numero de Ficha
28.0.MG.AVI	2017	TELEFONO SOBREMESA		0,00 €	Cesión de uso	Mobiliario, material y eq. de oficina			2160	OTROS	ALICANTE	7.2	40
29.0.MG.AVI	2017	TELEFONO SOBREMESA		0,00 €	Cesión de uso	Mobiliario, material y eq. de oficina			2160	OTROS	ALICANTE	7.2	41
38.0.MG.AVI	2017	MESA DESPACHO 140x80		0,00 €	Cesión de uso	Mobiliario, material y eq. de oficina			2160	RTV.V. S.A.U. (el)	VALENCIA	7.2	42
39.0.MG.AVI	2017	MESA DESPACHO 140x80		0,00 €	Cesión de uso	Mobiliario, material y eq. de oficina			2160	RTV.V. S.A.U. (el)	VALENCIA	7.2	44
40.0.MG.AVI	2017	MESA DESPACHO 140x80		0,00 €	Cesión de uso	Mobiliario, material y eq. de oficina			2160	RTV.V. S.A.U. (el)	VALENCIA	7.2	45
41.0.MG.AVI	2017	MESA DESPACHO 140x80		0,00 €	Cesión de uso	Mobiliario, material y eq. de oficina			2160	RTV.V. S.A.U. (el)	VALENCIA	7.2	46
42.0.MG.AVI	2017	MESA DESPACHO 140x80		0,00 €	Cesión de uso	Mobiliario, material y eq. de oficina			2160	RTV.V. S.A.U. (el)	VALENCIA	7.2	47
43.0.MG.AVI	2017	MESA DESPACHO 140x80		0,00 €	Cesión de uso	Mobiliario, material y eq. de oficina			2160	RTV.V. S.A.U. (el)	VALENCIA	7.2	48
44.0.MG.AVI	2017	MESA DESPACHO 140x80		0,00 €	Cesión de uso	Mobiliario, material y eq. de oficina			2160	RTV.V. S.A.U. (el)	VALENCIA	7.2	49
45.0.MG.AVI	2017	MESA DESPACHO 140x80		0,00 €	Cesión de uso	Mobiliario, material y eq. de oficina			2160	RTV.V. S.A.U. (el)	VALENCIA	7.2	51
46.0.MG.AVI	2017	MESA DESPACHO 140x80		0,00 €	Cesión de uso	Mobiliario, material y eq. de oficina			2160	RTV.V. S.A.U. (el)	VALENCIA	7.2	52
47.0.MG.AVI	2017	MESA DESPACHO 140x80		0,00 €	Cesión de uso	Mobiliario, material y eq. de oficina			2160	RTV.V. S.A.U. (el)	VALENCIA	7.2	53
48.0.MG.AVI	2017	MESA DESPACHO 140x80		0,00 €	Cesión de uso	Mobiliario, material y eq. de oficina			2160	RTV.V. S.A.U. (el)	VALENCIA	7.2	54
49.0.MG.AVI	2017	MESA DESPACHO REDONDA		0,00 €	Cesión de uso	Mobiliario, material y eq. de oficina			2160	RTV.V. S.A.U. (el)	VALENCIA	7.2	55
50.0.MG.AVI	2017	PARABÁN MADERA 120x135		0,00 €	Cesión de uso	Mobiliario, material y eq. de oficina			2160	RTV.V. S.A.U. (el)	VALENCIA	7.2	56
55.0.MG.AVI	2017	MESA ALTA METÁLICA TIPO BAR		0,00 €	Cesión de uso	Mobiliario, material y eq. de oficina			2160	RTV.V. S.A.U. (el)	VALENCIA	7.2	58
62.0.MG.AVI	2017	CAJONERA TRES CAJONES 46x55x55		0,00 €	Cesión de uso	Mobiliario, material y eq. de oficina			2160	RTV.V. S.A.U. (el)	VALENCIA	7.2	60
63.0.MG.AVI	2017	CAJONERA TRES CAJONES 46x55x55		0,00 €	Cesión de uso	Mobiliario, material y eq. de oficina			2160	RTV.V. S.A.U. (el)	VALENCIA	7.2	61
67.0.MG.AVI	2017	CAJONERA CUATRO CAJONES 46x55x55		0,00 €	Cesión de uso	Mobiliario, material y eq. de oficina			2160	RTV.V. S.A.U. (el)	VALENCIA	7.2	63
68.0.MG.AVI	2017	CAJONERA CUATRO CAJONES 46x55x55		0,00 €	Cesión de uso	Mobiliario, material y eq. de oficina			2160	RTV.V. S.A.U. (el)	VALENCIA	7.2	64
69.0.MG.AVI	2017	CAJONERA CUATRO CAJONES 46x55x55		0,00 €	Cesión de uso	Mobiliario, material y eq. de oficina			2160	RTV.V. S.A.U. (el)	VALENCIA	7.2	65
70.0.MG.AVI	2017	CAJONERA TRES CAJONES 46x55x55		0,00 €	Cesión de uso	Mobiliario, material y eq. de oficina			2160	RTV.V. S.A.U. (el)	VALENCIA	7.2	67
71.0.MG.AVI	2017	CAJONERA CUATRO CAJONES 46x55x55		0,00 €	Cesión de uso	Mobiliario, material y eq. de oficina			2160	RTV.V. S.A.U. (el)	VALENCIA	7.2	68
72.0.MG.AVI	2017	CAJONERA CUATRO CAJONES 46x55x55		0,00 €	Cesión de uso	Mobiliario, material y eq. de oficina			2160	RTV.V. S.A.U. (el)	VALENCIA	7.2	69
73.0.MG.AVI	2017	CAJONERA CUATRO CAJONES 46x55x55		0,00 €	Cesión de uso	Mobiliario, material y eq. de oficina			2160	RTV.V. S.A.U. (el)	VALENCIA	7.2	70
74.0.MG.AVI	2017	CAJONERA CUATRO CAJONES 46x55x55		0,00 €	Cesión de uso	Mobiliario, material y eq. de oficina			2160	RTV.V. S.A.U. (el)	VALENCIA	7.2	386
75.0.MG.AVI	2017	CAJONERA TRES CAJONES 46x55x55		0,00 €	Cesión de uso	Mobiliario, material y eq. de oficina			2160	RTV.V. S.A.U. (el)	VALENCIA	7.2	72

INVENTARIO BIENES MUEBLES <sup>1</sup>												
N.º de inventario	Ejercicio	Artículo	Fecha: 31/12/19	Importe	Tipo de adquisición	Tipo	Económica	Cta. I+D+i	Titular	Localidad	Epígrafe	Número de Ficha
76.0.MD.AVI	2017	CAJONERA CUATRO CAJONES 46x55x55	0,00	€ Cesión de uso	Mobiliario, material y eq. de oficina			2160	RTVV, S.A.U. (er)	VALENCIA	7.2	73
77.0.MD.AVI	2017	CAJONERA CUATRO CAJONES 46x55x55	0,00	€ Cesión de uso	Mobiliario, material y eq. de oficina			2160	RTVV, S.A.U. (er)	VALENCIA	7.2	74
78.0.MD.AVI	2017	CAJONERA CUATRO CAJONES 46x55x55	0,00	€ Cesión de uso	Mobiliario, material y eq. de oficina			2160	RTVV, S.A.U. (er)	VALENCIA	7.2	75
79.0.MD.AVI	2017	CAJONERA CUATRO CAJONES 46x55x55	0,00	€ Cesión de uso	Mobiliario, material y eq. de oficina			2160	RTVV, S.A.U. (er)	VALENCIA	7.2	76
80.0.MD.AVI	2017	MUEBLE BAJO COLOR CAOBA SALA JUNTAS 102x45	0,00	€ Cesión de uso	Mobiliario, material y eq. de oficina			2160	RTVV, S.A.U. (er)	VALENCIA	7.2	78
82.0.MD.AVI	2017	MESA REUNIONES REDONDA DESPACHO V.PTE. EJECUTIVO 120	0,00	€ Cesión de uso	Mobiliario, material y eq. de oficina			2160	RTVV, S.A.U. (er)	VALENCIA	7.2	81
83.0.MD.AVI	2017	MESA DESPACHO V.PTE. EJECUTIVO NEGRA 200x80	0,00	€ Cesión de uso	Mobiliario, material y eq. de oficina			2160	RTVV, S.A.U. (er)	VALENCIA	7.2	84
84.0.MD.AVI	2017	ALA DESPACHO V.PTE. EJECUTIVO NEGRA 160x44	0,00	€ Cesión de uso	Mobiliario, material y eq. de oficina			2160	RTVV, S.A.U. (er)	VALENCIA	7.2	87
85.0.MD.AVI	2017	ESTANTERIA DOS CUERPOS SALA DE JUNTAS 170x220	0,00	€ Cesión de uso	Mobiliario, material y eq. de oficina			2160	RTVV, S.A.U. (er)	VALENCIA	7.2	89
86.0.MD.AVI	2017	ARMARIO 2 PUERTAS 91x187	0,00	€ Cesión de uso	Mobiliario, material y eq. de oficina			2160	RTVV, S.A.U. (er)	VALENCIA	7.2	90
87.0.MD.AVI	2017	ARMARIO 2 PUERTAS 91x187	0,00	€ Cesión de uso	Mobiliario, material y eq. de oficina			2160	RTVV, S.A.U. (er)	VALENCIA	7.2	93
88.0.MD.AVI	2017	ARMARIO 2 PUERTAS 91x187	0,00	€ Cesión de uso	Mobiliario, material y eq. de oficina			2160	RTVV, S.A.U. (er)	VALENCIA	7.2	96
89.0.MD.AVI	2017	ARMARIO 2 PUERTAS 91x187	0,00	€ Cesión de uso	Mobiliario, material y eq. de oficina			2160	RTVV, S.A.U. (er)	VALENCIA	7.2	97
90.0.MD.AVI	2017	ARMARIO 2 PUERTAS 91x187	0,00	€ Cesión de uso	Mobiliario, material y eq. de oficina			2160	RTVV, S.A.U. (er)	VALENCIA	7.2	99
91.0.MD.AVI	2017	SILLA CONFIDENTE TAPIZADO AZUL 54x80	0,00	€ Cesión de uso	Mobiliario, material y eq. de oficina			2160	RTVV, S.A.U. (er)	VALENCIA	7.2	100
93.0.MD.AVI	2017	SILLA CONFIDENTE TAPIZADO AZUL 54x80	0,00	€ Cesión de uso	Mobiliario, material y eq. de oficina			2160	RTVV, S.A.U. (er)	VALENCIA	7.2	105
94.0.MD.AVI	2017	SILLA CONFIDENTE TAPIZADO AZUL 54x80	0,00	€ Cesión de uso	Mobiliario, material y eq. de oficina			2160	RTVV, S.A.U. (er)	VALENCIA	7.2	106
95.0.MD.AVI	2017	SILLA CONFIDENTE TAPIZADO AZUL 54x80	0,00	€ Cesión de uso	Mobiliario, material y eq. de oficina			2160	RTVV, S.A.U. (er)	VALENCIA	7.2	116
96.0.MD.AVI	2017	SILLA CONFIDENTE TAPIZADO AZUL 54x80	0,00	€ Cesión de uso	Mobiliario, material y eq. de oficina			2160	RTVV, S.A.U. (er)	VALENCIA	7.2	117
97.0.MD.AVI	2017	SILLA CONFIDENTE TAPIZADO AZUL 54x80	0,00	€ Cesión de uso	Mobiliario, material y eq. de oficina			2160	RTVV, S.A.U. (er)	VALENCIA	7.2	119
98.0.MD.AVI	2017	SILLA CONFIDENTE TAPIZADO AZUL 54x80	0,00	€ Cesión de uso	Mobiliario, material y eq. de oficina			2160	RTVV, S.A.U. (er)	VALENCIA	7.2	120
99.0.MD.AVI	2017	SILLA CONFIDENTE TAPIZADO AZUL 54x80	0,00	€ Cesión de uso	Mobiliario, material y eq. de oficina			2160	RTVV, S.A.U. (er)	VALENCIA	7.2	122
100.0.MD.AVI	2017	SILLA CONFIDENTE TAPIZADO AZUL 54x80	0,00	€ Cesión de uso	Mobiliario, material y eq. de oficina			2160	RTVV, S.A.U. (er)	VALENCIA	7.2	123
101.0.MD.AVI	2017	SILLA CONFIDENTE TAPIZADO AZUL 54x80	0,00	€ Cesión de uso	Mobiliario, material y eq. de oficina			2160	RTVV, S.A.U. (er)	VALENCIA	7.2	124
102.0.MD.AVI	2017	SILLA CONFIDENTE TAPIZADO AZUL 54x80	0,00	€ Cesión de uso	Mobiliario, material y eq. de oficina			2160	RTVV, S.A.U. (er)	VALENCIA	7.2	126
103.0.MD.AVI	2017	SILLA CONFIDENTE TAPIZADO AZUL 54x80	0,00	€ Cesión de uso	Mobiliario, material y eq. de oficina			2160	RTVV, S.A.U. (er)	VALENCIA	7.2	127
104.0.MD.AVI	2017	SILLA CONFIDENTE TAPIZADO AZUL 54x80	0,00	€ Cesión de uso	Mobiliario, material y eq. de oficina			2160	RTVV, S.A.U. (er)	VALENCIA	7.2	348



**INVENTARIO BIENES MUEBLES<sup>1</sup>**

N.º de inventario	Ejercicio	Artículo	Fecha: 31/12/19 Importe	Tipo de adquisición	Tipo	Económica	Cta. HGPCP	Titular	Localidad	Epígrafe	Número de Ficha
105.0.MO.AVI	2017	SILLA CONFIDENTE TAPIZADO AZUL 54x80	0,00 €	Cesión de uso	Mobiliario, material y eq. de oficina		2160	RTVV, S.A.U. (enf)	VALENCIA	7.2	129
106.0.MO.AVI	2017	SILLA CONFIDENTE TAPIZADO AZUL 54x80	0,00 €	Cesión de uso	Mobiliario, material y eq. de oficina		2160	RTVV, S.A.U. (enf)	VALENCIA	7.2	131
107.0.MO.AVI	2017	SILLA CONFIDENTE TAPIZADO AZUL 54x80	0,00 €	Cesión de uso	Mobiliario, material y eq. de oficina		2160	RTVV, S.A.U. (enf)	VALENCIA	7.2	132
108.0.MO.AVI	2017	PERCHERO METÁLICO PIE	0,00 €	Cesión de uso	Mobiliario, material y eq. de oficina		2160	RTVV, S.A.U. (enf)	VALENCIA	7.2	133
109.0.MO.AVI	2017	PERCHERO METÁLICO PIE	0,00 €	Cesión de uso	Mobiliario, material y eq. de oficina		2160	RTVV, S.A.U. (enf)	VALENCIA	7.2	135
110.0.MO.AVI	2017	PERCHERO METÁLICO PIE	0,00 €	Cesión de uso	Mobiliario, material y eq. de oficina		2160	RTVV, S.A.U. (enf)	VALENCIA	7.2	136
111.0.MO.AVI	2017	PERCHERO METÁLICO PIE	0,00 €	Cesión de uso	Mobiliario, material y eq. de oficina		2160	RTVV, S.A.U. (enf)	VALENCIA	7.2	138
112.0.MO.AVI	2017	PERCHERO METÁLICO PIE	0,00 €	Cesión de uso	Mobiliario, material y eq. de oficina		2160	RTVV, S.A.U. (enf)	VALENCIA	7.2	140
113.0.MO.AVI	2017	PERCHERO METÁLICO PIE	0,00 €	Cesión de uso	Mobiliario, material y eq. de oficina		2160	RTVV, S.A.U. (enf)	VALENCIA	7.2	143
115.0.MO.AVI	2017	PAPELERA METÁLICA 32x21	0,00 €	Cesión de uso	Mobiliario, material y eq. de oficina		2160	RTVV, S.A.U. (enf)	VALENCIA	7.2	144
116.0.MO.AVI	2017	PAPELERA METÁLICA 32x21	0,00 €	Cesión de uso	Mobiliario, material y eq. de oficina		2160	RTVV, S.A.U. (enf)	VALENCIA	7.2	145
117.0.MO.AVI	2017	PAPELERA METÁLICA 37x26	0,00 €	Cesión de uso	Mobiliario, material y eq. de oficina		2160	RTVV, S.A.U. (enf)	VALENCIA	7.2	146
118.0.MO.AVI	2017	PAPELERA METÁLICA 37x26	0,00 €	Cesión de uso	Mobiliario, material y eq. de oficina		2160	RTVV, S.A.U. (enf)	VALENCIA	7.2	148
119.0.MO.AVI	2017	PAPELERA METÁLICA 37x26	0,00 €	Cesión de uso	Mobiliario, material y eq. de oficina		2160	RTVV, S.A.U. (enf)	VALENCIA	7.2	150
120.0.MO.AVI	2017	PAPELERA METÁLICA 37x26	0,00 €	Cesión de uso	Mobiliario, material y eq. de oficina		2160	RTVV, S.A.U. (enf)	VALENCIA	7.2	168
121.0.MO.AVI	2017	PAPELERA METÁLICA 37x26	0,00 €	Cesión de uso	Mobiliario, material y eq. de oficina		2160	RTVV, S.A.U. (enf)	VALENCIA	7.2	169
122.0.MO.AVI	2017	PAPELERA METÁLICA 37x26	0,00 €	Cesión de uso	Mobiliario, material y eq. de oficina		2160	RTVV, S.A.U. (enf)	VALENCIA	7.2	170
123.0.MO.AVI	2017	PAPELERA METÁLICA 37x26	0,00 €	Cesión de uso	Mobiliario, material y eq. de oficina		2160	RTVV, S.A.U. (enf)	VALENCIA	7.2	171
124.0.MO.AVI	2017	PAPELERA METÁLICA 37x26	0,00 €	Cesión de uso	Mobiliario, material y eq. de oficina		2160	RTVV, S.A.U. (enf)	VALENCIA	7.2	172
125.0.MO.AVI	2017	PAPELERA METÁLICA 37x26	0,00 €	Cesión de uso	Mobiliario, material y eq. de oficina		2160	RTVV, S.A.U. (enf)	VALENCIA	7.2	173
126.0.MO.AVI	2017	PAPELERA METÁLICA 37x26	0,00 €	Cesión de uso	Mobiliario, material y eq. de oficina		2160	RTVV, S.A.U. (enf)	VALENCIA	7.2	174
127.0.MO.AVI	2017	PAPELERA METÁLICA 37x26	0,00 €	Cesión de uso	Mobiliario, material y eq. de oficina		2160	RTVV, S.A.U. (enf)	VALENCIA	7.2	175
128.0.MO.AVI	2017	PAPELERA METÁLICA 37x26	0,00 €	Cesión de uso	Mobiliario, material y eq. de oficina		2160	RTVV, S.A.U. (enf)	VALENCIA	7.2	193
129.0.MO.AVI	2017	PAPELERA METÁLICA 37x26	0,00 €	Cesión de uso	Mobiliario, material y eq. de oficina		2160	RTVV, S.A.U. (enf)	VALENCIA	7.2	194
130.0.MO.AVI	2017	PAPELERA METÁLICA 37x26	0,00 €	Cesión de uso	Mobiliario, material y eq. de oficina		2160	RTVV, S.A.U. (enf)	VALENCIA	7.2	195
131.0.MO.AVI	2017	PAPELERA METÁLICA 37x26	0,00 €	Cesión de uso	Mobiliario, material y eq. de oficina		2160	RTVV, S.A.U. (enf)	VALENCIA	7.2	196
132.0.MO.AVI	2017	PAPELERA METÁLICA 37x26	0,00 €	Cesión de uso	Mobiliario, material y eq. de oficina		2160	RTVV, S.A.U. (enf)	VALENCIA	7.2	197

**INVENTARIO BIENES MUEBLES<sup>1</sup>**

N.º de Inventario	Ejercicio	Artículo	Fecha:		Tipo	Económica	Cta. PCCP	Titular	Localidad	Epígrafe	Número de Ficha
			Importe	31/12/19 tipo de adquisición							
133.0.MO.AVI	2017	PAPELERA METÁLICA 37x26	0,00 €	Cesión de uso	Mobiliario, material y eq. de oficina		2160	RTVV, S.A.U. (er)	VALENCIA	7.2	198
134.0.MO.AVI	2017	SILLA NEGRA METÁLICAS-PIEL (SALA JUNTAS/ESPERA)	0,00 €	Cesión de uso	Mobiliario, material y eq. de oficina		2160	RTVV, S.A.U. (er)	VALENCIA	7.2	199
136.0.MO.AVI	2017	SILLA CONFIDENTE TAPIZADO NEGRO	0,00 €	Cesión de uso	Mobiliario, material y eq. de oficina		2160	RTVV, S.A.U. (er)	VALENCIA	7.2	345
137.0.MO.AVI	2017	SILLA CONFIDENTE TAPIZADO NEGRO	0,00 €	Cesión de uso	Mobiliario, material y eq. de oficina		2160	RTVV, S.A.U. (er)	VALENCIA	7.2	347
138.0.MO.AVI	2017	SILLA NEGRA METÁLICAS-PIEL (SALA JUNTAS/ESPERA)	0,00 €	Cesión de uso	Mobiliario, material y eq. de oficina		2160	RTVV, S.A.U. (er)	VALENCIA	7.2	349
139.0.MO.AVI	2017	SILLA NEGRA METÁLICAS-PIEL (SALA JUNTAS/ESPERA)	0,00 €	Cesión de uso	Mobiliario, material y eq. de oficina		2160	RTVV, S.A.U. (er)	VALENCIA	7.2	350
140.0.MO.AVI	2017	SILLA NEGRA METÁLICAS-PIEL (SALA JUNTAS/ESPERA)	0,00 €	Cesión de uso	Mobiliario, material y eq. de oficina		2160	RTVV, S.A.U. (er)	VALENCIA	7.2	351
141.0.MO.AVI	2017	SILLA NEGRA METÁLICAS-PIEL (SALA JUNTAS/ESPERA)	0,00 €	Cesión de uso	Mobiliario, material y eq. de oficina		2160	RTVV, S.A.U. (er)	VALENCIA	7.2	205
142.0.MO.AVI	2017	SILLA NEGRA METÁLICAS-PIEL (SALA JUNTAS/ESPERA)	0,00 €	Cesión de uso	Mobiliario, material y eq. de oficina		2160	RTVV, S.A.U. (er)	VALENCIA	7.2	206
143.0.MO.AVI	2017	SILLA NEGRA METÁLICAS-PIEL (SALA JUNTAS/ESPERA)	0,00 €	Cesión de uso	Mobiliario, material y eq. de oficina		2160	RTVV, S.A.U. (er)	VALENCIA	7.2	207
144.0.MO.AVI	2017	SILLA NEGRA METÁLICAS-PIEL (SALA JUNTAS/ESPERA)	0,00 €	Cesión de uso	Mobiliario, material y eq. de oficina		2160	RTVV, S.A.U. (er)	VALENCIA	7.2	208
145.0.MO.AVI	2017	SILLA NEGRA METÁLICAS-PIEL (SALA JUNTAS/ESPERA)	0,00 €	Cesión de uso	Mobiliario, material y eq. de oficina		2160	RTVV, S.A.U. (er)	VALENCIA	7.2	209
146.0.MO.AVI	2017	SILLA NEGRA METÁLICAS-PIEL (SALA JUNTAS/ESPERA)	0,00 €	Cesión de uso	Mobiliario, material y eq. de oficina		2160	RTVV, S.A.U. (er)	VALENCIA	7.2	210
147.0.MO.AVI	2017	SILLA NEGRA METÁLICAS-PIEL (SALA JUNTAS/ESPERA)	0,00 €	Cesión de uso	Mobiliario, material y eq. de oficina		2160	RTVV, S.A.U. (er)	VALENCIA	7.2	211
148.0.MO.AVI	2017	SILLA NEGRA METÁLICAS-PIEL (SALA JUNTAS/ESPERA)	0,00 €	Cesión de uso	Mobiliario, material y eq. de oficina		2160	RTVV, S.A.U. (er)	VALENCIA	7.2	212
149.0.MO.AVI	2017	SILLA NEGRA METÁLICAS-PIEL (SALA JUNTAS/ESPERA)	0,00 €	Cesión de uso	Mobiliario, material y eq. de oficina		2160	RTVV, S.A.U. (er)	VALENCIA	7.2	213
150.0.MO.AVI	2017	SILLA NEGRA METÁLICAS-PIEL (SALA JUNTAS/ESPERA)	0,00 €	Cesión de uso	Mobiliario, material y eq. de oficina		2160	RTVV, S.A.U. (er)	VALENCIA	7.2	214
151.0.MO.AVI	2017	SILLA NEGRA METÁLICAS-PIEL (SALA JUNTAS/ESPERA)	0,00 €	Cesión de uso	Mobiliario, material y eq. de oficina		2160	RTVV, S.A.U. (er)	VALENCIA	7.2	215
152.0.MO.AVI	2017	SILLA NEGRA METÁLICAS-PIEL (SALA JUNTAS/ESPERA)	0,00 €	Cesión de uso	Mobiliario, material y eq. de oficina		2160	RTVV, S.A.U. (er)	VALENCIA	7.2	352
153.0.MO.AVI	2017	SILLA NEGRA METÁLICAS-PIEL (SALA JUNTAS/ESPERA)	0,00 €	Cesión de uso	Mobiliario, material y eq. de oficina		2160	RTVV, S.A.U. (er)	VALENCIA	7.2	353
154.0.MO.AVI	2017	SILLA NEGRA METÁLICAS-PIEL (SALA JUNTAS/ESPERA)	0,00 €	Cesión de uso	Mobiliario, material y eq. de oficina		2160	RTVV, S.A.U. (er)	VALENCIA	7.2	354
155.0.MO.AVI	2017	SILLA NEGRA METÁLICAS-PIEL (SALA JUNTAS/ESPERA)	0,00 €	Cesión de uso	Mobiliario, material y eq. de oficina		2160	RTVV, S.A.U. (er)	VALENCIA	7.2	219
156.0.MO.AVI	2017	SILLA NEGRA METÁLICAS-PIEL (SALA JUNTAS/ESPERA)	0,00 €	Cesión de uso	Mobiliario, material y eq. de oficina		2160	RTVV, S.A.U. (er)	VALENCIA	7.2	220
157.0.MO.AVI	2017	SILLA NEGRA METÁLICAS-PIEL (SALA JUNTAS/ESPERA)	0,00 €	Cesión de uso	Mobiliario, material y eq. de oficina		2160	RTVV, S.A.U. (er)	VALENCIA	7.2	221
158.0.MO.AVI	2017	SILLA NEGRA METÁLICAS-PIEL (SALA JUNTAS/ESPERA)	0,00 €	Cesión de uso	Mobiliario, material y eq. de oficina		2160	RTVV, S.A.U. (er)	VALENCIA	7.2	222
159.0.MO.AVI	2017	SILLA NEGRA METÁLICAS-PIEL (SALA JUNTAS/ESPERA)	0,00 €	Cesión de uso	Mobiliario, material y eq. de oficina		2160	RTVV, S.A.U. (er)	VALENCIA	7.2	223
160.0.MO.AVI	2017	SILLA NEGRA METÁLICAS-PIEL (SALA JUNTAS/ESPERA)	0,00 €	Cesión de uso	Mobiliario, material y eq. de oficina		2160	RTVV, S.A.U. (er)	VALENCIA	7.2	37

INVENTARIO BIENES MUEBLES <sup>1</sup>														
N.º de inventario	Ejercicio	Artículo	Fecha: 31/12/19	Importe	Fecha: 31/12/19	Importe	Tipo de adquisición	Tipología	Económica	Cta. HGPCP	Titular	Localidad	Epígrafe	Numero de Ficha
161.0.MO.AVI	2017	SILLA NEGRA METÁLICAS-PIEL (SALA JUNTAS/ESPERA)	0,00 € Cesión de uso	0,00	2160	RTVV, S.A.U. (el)	Mobiliario, material y eq. de oficina	626	2160	RTVV, S.A.U.	VALENCIA	7.2	43	
162.0.MO.AVI	2017	SILLA NEGRA METÁLICAS-PIEL (SALA JUNTAS/ESPERA)	0,00 € Cesión de uso	0,00	2160	RTVV, S.A.U. (el)	Mobiliario, material y eq. de oficina	626	2160	RTVV, S.A.U.	VALENCIA	7.2	50	
163.0.MO.AVI	2017	SILLA NEGRA METÁLICAS-PIEL (SALA JUNTAS/ESPERA)	0,00 € Cesión de uso	0,00	2160	RTVV, S.A.U. (el)	Mobiliario, material y eq. de oficina	626	2160	RTVV, S.A.U.	VALENCIA	7.2	417	
164.0.MO.AVI	2017	SILLAS DESPACHO TAPIZADO AZUL RESPALDO ALTO 125x65	0,00 € Cesión de uso	0,00	2160	RTVV, S.A.U. (el)	Mobiliario, material y eq. de oficina	626	2160	RTVV, S.A.U.	VALENCIA	7.2	416	
165.0.MO.AVI	2017	SILLAS DESPACHO TAPIZADO AZUL RESPALDO ALTO 125x65	0,00 € Cesión de uso	0,00	2160	RTVV, S.A.U. (el)	Mobiliario, material y eq. de oficina	626	2160	RTVV, S.A.U.	VALENCIA	7.2	415	
166.0.MO.AVI	2017	SILLAS DESPACHO TAPIZADO AZUL RESPALDO ALTO 125x65	0,00 € Cesión de uso	0,00	2160	RTVV, S.A.U. (el)	Mobiliario, material y eq. de oficina	626	2160	RTVV, S.A.U.	VALENCIA	7.2	414	
179.0.MO.AVI	2017	SILLAS RUEDAS TAPIZADO AZUL 112x63	0,00 € Cesión de uso	0,00	2160	RTVV, S.A.U. (el)	Mobiliario, material y eq. de oficina	626	2160	RTVV, S.A.U.	VALENCIA	7.2	413	
237.0.EI.AVI	2018	ORDENADOR PORTÁTIL MODELO HP PAVILION 15-c4505ns	1.221,99 € Compra	1.221,99	626		Equipos para proceso de información	626	2170	AVI	VALENCIA	7.1	410	
238.0.EI.AVI	2018	ORDENADOR PORTÁTIL MODELO HP PAVILION 15-c4505ns	1.221,99 € Compra	1.221,99	626		Equipos para proceso de información	626	2170	AVI	VALENCIA	7.1	409	
239.0.EI.AVI	2018	ORDENADOR PORTÁTIL MODELO HP PAVILION 15-c4505ns	1.221,99 € Compra	1.221,99	626		Equipos para proceso de información	626	2170	AVI	ALICANTE	7.1	408	
240.0.EI.AVI	2018	ORDENADOR PORTÁTIL CONVERTIBLE MODELO HP PAVILION 14-ba006ns x360	1.080,00 € Compra	1.080,00	626		Equipos para proceso de información	626	2170	AVI	VALENCIA	7.1	407	
241.0.EI.AVI	2018	PROYECTOR MODELO OPTOMA	999,00 € Compra	999,00	626		Equipos para proceso de información	626	2170	AVI	VALENCIA	7.1	406	
242.0.EI.AVI	2018	PROYECTOR MODELO OPTOMA	999,00 € Compra	999,00	626		Equipos para proceso de información	626	2170	AVI	ALICANTE	7.1	405	
243.0.EI.AVI	2018	PANTALLA PARA PROYECTOR	0,00 € Compra	0,00	626		Equipos para proceso de información	626	2170	AVI	VALENCIA	7.1	615	
244.0.EI.AVI	2018	PANTALLA PARA PROYECTOR	0,00 € Compra	0,00	626		Equipos para proceso de información	626	2170	AVI	ALICANTE	7.1	614	
245.0.AI.AVI	2018	OFFICE HOME AND BUSINESS 2016	259,00 € Compra	259,00	645		Aplicaciones informáticas	645	2060	AVI	VALENCIA	2	616	
246.0.AI.AVI	2018	OFFICE HOME AND BUSINESS 2016	259,00 € Compra	259,00	645		Aplicaciones informáticas	645	2060	AVI	VALENCIA	2	617	
247.0.AI.AVI	2018	OFFICE HOME AND BUSINESS 2016	259,00 € Compra	259,00	645		Aplicaciones informáticas	645	2060	AVI	VALENCIA	2	618	
256.0.MO.AVI	2018	MICROONDAS	79,00 € Compra	79,00	625		Mobiliario, material y eq. de oficina	625	2160	AVI	ALICANTE	7.2	412	
257.0.MO.AVI	2018	CAFETERA	39,00 € Compra	39,00	625		Mobiliario, material y eq. de oficina	625	2160	AVI	ALICANTE	7.2	411	
259.0.EI.AVI	2018	ORDENADOR APD ALDA PRO B250G	736,89 € Compra	736,89	626		Equipos para proceso de información	626	2170	AVI	VALENCIA	7.1	402	
260.0.EI.AVI	2018	ORDENADOR APD ALDA PRO B250G	736,89 € Compra	736,89	626		Equipos para proceso de información	626	2170	AVI	VALENCIA	7.1	401	
261.0.EI.AVI	2018	ORDENADOR APD ALDA PRO B250G	736,89 € Compra	736,89	626		Equipos para proceso de información	626	2170	AVI	VALENCIA	7.1	400	
262.0.EI.AVI	2018	ORDENADOR APD ALDA PRO B250G	736,89 € Compra	736,89	626		Equipos para proceso de información	626	2170	AVI	VALENCIA	7.1	399	
263.0.EI.AVI	2018	ORDENADOR APD ALDA PRO B250G	736,89 € Compra	736,89	626		Equipos para proceso de información	626	2170	AVI	VALENCIA	7.1	398	
264.0.EI.AVI	2018	ORDENADOR APD ALDA PRO B250G	736,89 € Compra	736,89	626		Equipos para proceso de información	626	2170	AVI	VALENCIA	7.1	397	
265.0.EI.AVI	2018	ORDENADOR APD ALDA PRO B250G	736,89 € Compra	736,89	626		Equipos para proceso de información	626	2170	AVI	VALENCIA	7.1	396	

**INVENTARIO BIENES MUEBLES<sup>1</sup>**

Nº de Inventario	Ejercicio	Artículo	Fecha: 31/12/19 Tipo de adquisición: Importe	Económica	Cta. PGC	Titular	Localidad	Epígrafe	Número de Fichas
266.0.EI.AVI	2018	ORDENADOR APD AIDA PRO B250G	736,89 € Compra	626	2170.AVI	VALENCIA	7.1	395	
267.0.EI.AVI	2018	ORDENADOR APD AIDA PRO B250G	736,89 € Compra	626	2170.AVI	VALENCIA	7.1	394	
268.0.EI.AVI	2018	ORDENADOR APD AIDA PRO B250G	736,89 € Compra	626	2170.AVI	VALENCIA	7.1	393	
269.0.EI.AVI	2018	ORDENADOR APD AIDA PRO B250G	736,89 € Compra	626	2170.AVI	VALENCIA	7.1	392	
270.0.EI.AVI	2018	ORDENADOR APD AIDA PRO B250G	736,89 € Compra	626	2170.AVI	VALENCIA	7.1	391	
271.0.EI.AVI	2018	ORDENADOR APD AIDA PRO B250G	736,89 € Compra	626	2170.AVI	VALENCIA	7.1	390	
272.0.EI.AVI	2018	ORDENADOR APD AIDA PRO B250G	736,89 € Compra	626	2170.AVI	VALENCIA	7.1	389	
273.0.EI.AVI	2018	ORDENADOR APD AIDA PRO B250G	736,89 € Compra	626	2170.AVI	VALENCIA	7.1	388	
274.0.EI.AVI	2018	ORDENADOR APD AIDA PRO B250G	736,89 € Compra	626	2170.AVI	VALENCIA	7.1	386	
275.0.EI.AVI	2018	ORDENADOR APD AIDA PRO B250G	736,89 € Compra	626	2170.AVI	VALENCIA	7.1	383	
276.0.EI.AVI	2018	MONITOR 24" PROFESIONAL IIVAMA PROLITE B2483HS-B3	185,44 € Compra	626	2170.AVI	VALENCIA	7.1	376	
277.0.EI.AVI	2018	MONITOR 24" PROFESIONAL IIVAMA PROLITE B2483HS-B3	185,44 € Compra	626	2170.AVI	VALENCIA	7.1	375	
278.0.EI.AVI	2018	MONITOR 24" PROFESIONAL IIVAMA PROLITE B2483HS-B3	185,44 € Compra	626	2170.AVI	VALENCIA	7.1	374	
279.0.EI.AVI	2018	MONITOR 24" PROFESIONAL IIVAMA PROLITE B2483HS-B3	185,44 € Compra	626	2170.AVI	VALENCIA	7.1	373	
280.0.EI.AVI	2018	MONITOR 24" PROFESIONAL IIVAMA PROLITE B2483HS-B3	185,44 € Compra	626	2170.AVI	VALENCIA	7.1	372	
281.0.EI.AVI	2018	MONITOR 24" PROFESIONAL IIVAMA PROLITE B2483HS-B3	185,44 € Compra	626	2170.AVI	VALENCIA	7.1	371	
282.0.EI.AVI	2018	MONITOR 24" PROFESIONAL IIVAMA PROLITE B2483HS-B3	185,44 € Compra	626	2170.AVI	VALENCIA	7.1	370	
283.0.EI.AVI	2018	MONITOR 24" PROFESIONAL IIVAMA PROLITE B2483HS-B3	185,44 € Compra	626	2170.AVI	VALENCIA	7.1	369	
284.0.EI.AVI	2018	MONITOR 24" PROFESIONAL IIVAMA PROLITE B2483HS-B3	185,44 € Compra	626	2170.AVI	VALENCIA	7.1	368	
285.0.EI.AVI	2018	MONITOR 24" PROFESIONAL IIVAMA PROLITE B2483HS-B3	185,44 € Compra	626	2170.AVI	VALENCIA	7.1	367	
286.0.EI.AVI	2018	MONITOR 24" PROFESIONAL IIVAMA PROLITE B2483HS-B3	185,44 € Compra	626	2170.AVI	VALENCIA	7.1	366	
287.0.EI.AVI	2018	MONITOR 24" PROFESIONAL IIVAMA PROLITE B2483HS-B3	185,44 € Compra	626	2170.AVI	VALENCIA	7.1	364	
288.0.EI.AVI	2018	MONITOR 24" PROFESIONAL IIVAMA PROLITE B2483HS-B3	185,44 € Compra	626	2170.AVI	VALENCIA	7.1	362	
289.0.EI.AVI	2018	MONITOR 24" PROFESIONAL IIVAMA PROLITE B2483HS-B3	185,44 € Compra	626	2170.AVI	VALENCIA	7.1	360	
290.0.EI.AVI	2018	MONITOR 24" PROFESIONAL IIVAMA PROLITE B2483HS-B3	185,44 € Compra	626	2170.AVI	VALENCIA	7.1	359	
291.0.EI.AVI	2018	MONITOR 24" PROFESIONAL IIVAMA PROLITE B2483HS-B3	185,44 € Compra	626	2170.AVI	VALENCIA	7.1	348	
292.0.EI.AVI	2018	MONITOR 24" PROFESIONAL IIVAMA PROLITE B2483HS-B3	185,52 € Compra	626	2170.AVI	VALENCIA	7.1	346	

INVENTARIO BIENES MUEBLES <sup>1</sup>												
N.º de inventario	Ejercicio	Artículo	Fecha: 31/12/19	Importe	Fecha: Tipo de adquisición	Tipo	Económica	Cta. IFCP	Titular	Localidad	Epigrafe	Numero de Ficha
293.0.AI.AVI	2018	LUCENCIA.OFFICEPROPLUS 2016 OLP NL Gov	31/12/19	333,23 €	Compra	Aplicaciones informáticas	645	2060/AVI	VALENCIA	2	619	
294.0.AI.AVI	2018	LUCENCIA.OFFICEPROPLUS 2016 OLP NL Gov	31/12/19	333,23 €	Compra	Aplicaciones informáticas	645	2060/AVI	VALENCIA	2	620	
295.0.AI.AVI	2018	LUCENCIA.OFFICEPROPLUS 2016 OLP NL Gov	31/12/19	333,23 €	Compra	Aplicaciones informáticas	645	2060/AVI	VALENCIA	2	621	
296.0.AI.AVI	2018	LUCENCIA.OFFICEPROPLUS 2016 OLP NL Gov	31/12/19	333,23 €	Compra	Aplicaciones informáticas	645	2060/AVI	VALENCIA	2	622	
297.0.AI.AVI	2018	LUCENCIA.OFFICEPROPLUS 2016 OLP NL Gov	31/12/19	333,23 €	Compra	Aplicaciones informáticas	645	2060/AVI	VALENCIA	2	623	
298.0.AI.AVI	2018	LUCENCIA.OFFICEPROPLUS 2016 OLP NL Gov	31/12/19	333,23 €	Compra	Aplicaciones informáticas	645	2060/AVI	VALENCIA	2	624	
299.0.AI.AVI	2018	LUCENCIA.OFFICEPROPLUS 2016 OLP NL Gov	31/12/19	333,23 €	Compra	Aplicaciones informáticas	645	2060/AVI	VALENCIA	2	625	
300.0.AI.AVI	2018	LUCENCIA.OFFICEPROPLUS 2016 OLP NL Gov	31/12/19	333,23 €	Compra	Aplicaciones informáticas	645	2060/AVI	VALENCIA	2	626	
301.0.AI.AVI	2018	LUCENCIA.OFFICEPROPLUS 2016 OLP NL Gov	31/12/19	333,23 €	Compra	Aplicaciones informáticas	645	2060/AVI	VALENCIA	2	627	
302.0.AI.AVI	2018	LUCENCIA.OFFICEPROPLUS 2016 OLP NL Gov	31/12/19	333,23 €	Compra	Aplicaciones informáticas	645	2060/AVI	VALENCIA	2	628	
303.0.AI.AVI	2018	LUCENCIA.OFFICEPROPLUS 2016 OLP NL Gov	31/12/19	333,23 €	Compra	Aplicaciones informáticas	645	2060/AVI	VALENCIA	2	629	
304.0.AI.AVI	2018	LUCENCIA.OFFICEPROPLUS 2016 OLP NL Gov	31/12/19	333,23 €	Compra	Aplicaciones informáticas	645	2060/AVI	VALENCIA	2	630	
305.0.AI.AVI	2018	LUCENCIA.OFFICEPROPLUS 2016 OLP NL Gov	31/12/19	333,23 €	Compra	Aplicaciones informáticas	645	2060/AVI	VALENCIA	2	631	
306.0.AI.AVI	2018	LUCENCIA.OFFICEPROPLUS 2016 OLP NL Gov	31/12/19	333,23 €	Compra	Aplicaciones informáticas	645	2060/AVI	VALENCIA	2	632	
307.0.AI.AVI	2018	LUCENCIA.OFFICEPROPLUS 2016 OLP NL Gov	31/12/19	333,23 €	Compra	Aplicaciones informáticas	645	2060/AVI	VALENCIA	2	633	
308.0.AI.AVI	2018	LUCENCIA.OFFICEPROPLUS 2016 OLP NL Gov	31/12/19	333,23 €	Compra	Aplicaciones informáticas	645	2060/AVI	VALENCIA	2	634	
309.0.AI.AVI	2018	LUCENCIA.OFFICEPROPLUS 2016 OLP NL Gov	31/12/19	333,23 €	Compra	Aplicaciones informáticas	645	2060/AVI	VALENCIA	2	635	
310.0.AI.AVI	2018	LUCENCIA.OFFICEPROPLUS 2016 OLP NL Gov	31/12/19	333,30 €	Compra	Aplicaciones informáticas	645	2060/AVI	VALENCIA	2	636	
311.0.MO.AVI	2018	SILLA DE RUEDAS ERGONOMICAS MODELO KENDO RED NEGRA	31/12/19	212,13 €	Compra	Mobiliario, material y eq. de oficina	625	2160/AVI	VALENCIA	7.2	344	
312.0.MO.AVI	2018	SILLA DE RUEDAS ERGONOMICAS MODELO KENDO RED NEGRA	31/12/19	212,13 €	Compra	Mobiliario, material y eq. de oficina	625	2160/AVI	VALENCIA	7.2	342	
313.0.MO.AVI	2018	SILLA DE RUEDAS ERGONOMICAS MODELO KENDO RED NEGRA	31/12/19	212,13 €	Compra	Mobiliario, material y eq. de oficina	625	2160/AVI	VALENCIA	7.2	341	
314.0.MO.AVI	2018	SILLA DE RUEDAS ERGONOMICAS MODELO KENDO RED NEGRA	31/12/19	212,13 €	Compra	Mobiliario, material y eq. de oficina	625	2160/AVI	VALENCIA	7.2	340	
315.0.MO.AVI	2018	SILLA DE RUEDAS ERGONOMICAS MODELO KENDO RED NEGRA	31/12/19	212,13 €	Compra	Mobiliario, material y eq. de oficina	625	2160/AVI	VALENCIA	7.2	339	
316.0.MO.AVI	2018	SILLA DE RUEDAS ERGONOMICAS MODELO KENDO RED NEGRA	31/12/19	212,13 €	Compra	Mobiliario, material y eq. de oficina	625	2160/AVI	VALENCIA	7.2	338	
317.0.MO.AVI	2018	SILLA DE RUEDAS ERGONOMICAS MODELO KENDO RED NEGRA	31/12/19	212,13 €	Compra	Mobiliario, material y eq. de oficina	625	2160/AVI	VALENCIA	7.2	337	
318.0.MO.AVI	2018	SILLA DE RUEDAS ERGONOMICAS MODELO KENDO RED NEGRA	31/12/19	212,13 €	Compra	Mobiliario, material y eq. de oficina	625	2160/AVI	VALENCIA	7.2	335	
319.0.MO.AVI	2018	SILLA DE RUEDAS ERGONOMICAS MODELO KENDO RED NEGRA	31/12/19	212,13 €	Compra	Mobiliario, material y eq. de oficina	625	2160/AVI	VALENCIA	7.2	334	

INVENTARIO BIENES MUEBLES <sup>1</sup>											
N.º de inventario	Ejercicio	Artículo	Fecha: 31/12/19 Importe	Fecha: 31/12/19 Tipo de adquisición	Tipo	Económica	Cta. INGP	Titular	Localidad	Epígrafe	Numero de Ficha
320.0.MO.AVI	2018	SILLA DE RUEDAS ERGONÓMICAS MODELO KENDO RED NEGRA	212.13 € Compra	Mobiliario, material y eq. de oficina	Mobiliario, material y eq. de oficina	625	2160/AVI	VALENCIA	VALENCIA	7.2	333
321.0.MO.AVI	2018	SILLA DE RUEDAS ERGONÓMICAS MODELO KENDO RED NEGRA	212.13 € Compra	Mobiliario, material y eq. de oficina	Mobiliario, material y eq. de oficina	625	2160/AVI	VALENCIA	VALENCIA	7.2	332
322.0.MO.AVI	2018	SILLA DE RUEDAS ERGONÓMICAS MODELO KENDO RED NEGRA	212.13 € Compra	Mobiliario, material y eq. de oficina	Mobiliario, material y eq. de oficina	625	2160/AVI	VALENCIA	VALENCIA	7.2	331
323.0.MO.AVI	2018	SILLA DE RUEDAS ERGONÓMICAS MODELO KENDO RED NEGRA	212.13 € Compra	Mobiliario, material y eq. de oficina	Mobiliario, material y eq. de oficina	625	2160/AVI	VALENCIA	VALENCIA	7.2	330
324.0.MO.AVI	2018	SILLA DE RUEDAS ERGONÓMICAS MODELO KENDO RED NEGRA	212.13 € Compra	Mobiliario, material y eq. de oficina	Mobiliario, material y eq. de oficina	625	2160/AVI	VALENCIA	VALENCIA	7.2	329
325.0.MO.AVI	2018	SILLA DE RUEDAS ERGONÓMICAS MODELO KENDO RED NEGRA	212.13 € Compra	Mobiliario, material y eq. de oficina	Mobiliario, material y eq. de oficina	625	2160/AVI	VALENCIA	VALENCIA	7.2	328
326.0.MO.AVI	2018	SILLA DE RUEDAS ERGONÓMICAS MODELO KENDO RED NEGRA	212.13 € Compra	Mobiliario, material y eq. de oficina	Mobiliario, material y eq. de oficina	625	2160/AVI	VALENCIA	VALENCIA	7.2	327
327.0.MO.AVI	2018	SILLA DE RUEDAS ERGONÓMICAS MODELO KENDO RED NEGRA	212.13 € Compra	Mobiliario, material y eq. de oficina	Mobiliario, material y eq. de oficina	625	2160/AVI	VALENCIA	VALENCIA	7.2	326
328.0.MO.AVI	2018	SILLA DE RUEDAS ERGONÓMICAS MODELO KENDO RED NEGRA	212.13 € Compra	Mobiliario, material y eq. de oficina	Mobiliario, material y eq. de oficina	625	2160/AVI	VALENCIA	VALENCIA	7.2	325
329.0.MO.AVI	2018	SILLA DE RUEDAS ERGONÓMICAS MODELO KENDO RED NEGRA	212.13 € Compra	Mobiliario, material y eq. de oficina	Mobiliario, material y eq. de oficina	625	2160/AVI	VALENCIA	VALENCIA	7.2	324
330.0.MO.AVI	2018	SILLA DE RUEDAS ERGONÓMICAS MODELO KENDO RED NEGRA	212.13 € Compra	Mobiliario, material y eq. de oficina	Mobiliario, material y eq. de oficina	625	2160/AVI	VALENCIA	VALENCIA	7.2	323
331.0.MO.AVI	2018	SILLA DE RUEDAS ERGONÓMICAS MODELO KENDO RED NEGRA	212.13 € Compra	Mobiliario, material y eq. de oficina	Mobiliario, material y eq. de oficina	625	2160/AVI	VALENCIA	VALENCIA	7.2	322
332.0.MO.AVI	2018	SILLA DE RUEDAS ERGONÓMICAS MODELO KENDO RED NEGRA	212.13 € Compra	Mobiliario, material y eq. de oficina	Mobiliario, material y eq. de oficina	625	2160/AVI	VALENCIA	VALENCIA	7.2	321
333.0.MO.AVI	2018	SILLA DE RUEDAS ERGONÓMICAS MODELO KENDO RED NEGRA	212.13 € Compra	Mobiliario, material y eq. de oficina	Mobiliario, material y eq. de oficina	625	2160/AVI	VALENCIA	VALENCIA	7.2	320
334.0.MO.AVI	2018	SILLA DE RUEDAS ERGONÓMICAS MODELO KENDO RED NEGRA	212.13 € Compra	Mobiliario, material y eq. de oficina	Mobiliario, material y eq. de oficina	625	2160/AVI	VALENCIA	VALENCIA	7.2	319
335.0.MO.AVI	2018	SILLA DE RUEDAS ERGONÓMICAS MODELO KENDO RED NEGRA	212.13 € Compra	Mobiliario, material y eq. de oficina	Mobiliario, material y eq. de oficina	625	2160/AVI	VALENCIA	VALENCIA	7.2	318
336.0.MO.AVI	2018	SILLA DE RUEDAS ERGONÓMICAS MODELO ERGOMAX ASIENTO DE RED	354.03 € Compra	Mobiliario, material y eq. de oficina	Mobiliario, material y eq. de oficina	625	2160/AVI	VALENCIA	VALENCIA	7.2	317
337.0.MO.AVI	2018	SILLA DE RUEDAS ERGONÓMICAS MODELO ERGOMAX ASIENTO DE RED	354.03 € Compra	Mobiliario, material y eq. de oficina	Mobiliario, material y eq. de oficina	625	2160/AVI	VALENCIA	VALENCIA	7.2	316
338.0.MO.AVI	2018	SILLA DE RUEDAS ERGONÓMICAS MODELO ERGOMAX ASIENTO DE RED	354.03 € Compra	Mobiliario, material y eq. de oficina	Mobiliario, material y eq. de oficina	625	2160/AVI	VALENCIA	VALENCIA	7.2	315
339.0.MO.AVI	2018	SILLA DE RUEDAS ERGONÓMICAS MODELO ERGOMAX ASIENTO DE RED	354.03 € Compra	Mobiliario, material y eq. de oficina	Mobiliario, material y eq. de oficina	625	2160/AVI	VALENCIA	VALENCIA	7.2	314
340.0.MO.AVI	2018	SILLA DE RUEDAS ERGONÓMICAS MODELO ERGOMAX ASIENTO DE RED	354.03 € Compra	Mobiliario, material y eq. de oficina	Mobiliario, material y eq. de oficina	625	2160/AVI	VALENCIA	VALENCIA	7.2	313
341.0.MO.AVI	2018	SILLA DE RUEDAS ERGONÓMICAS MODELO ERGOMAX ASIENTO DE RED	354.03 € Compra	Mobiliario, material y eq. de oficina	Mobiliario, material y eq. de oficina	625	2160/AVI	VALENCIA	VALENCIA	7.2	312
342.0.MO.AVI	2018	SILLA DE RUEDAS ERGONÓMICAS MODELO ERGOMAX ASIENTO DE RED	354.03 € Compra	Mobiliario, material y eq. de oficina	Mobiliario, material y eq. de oficina	625	2160/AVI	VALENCIA	VALENCIA	7.2	311
343.0.MO.AVI	2018	SILLA DE RUEDAS ERGONÓMICAS MODELO ERGOMAX ASIENTO DE RED	354.03 € Compra	Mobiliario, material y eq. de oficina	Mobiliario, material y eq. de oficina	625	2160/AVI	VALENCIA	VALENCIA	7.2	310
344.0.MO.AVI	2018	SILLA DE RUEDAS ERGONÓMICAS MODELO ERGOMAX ASIENTO DE RED	354.03 € Compra	Mobiliario, material y eq. de oficina	Mobiliario, material y eq. de oficina	625	2160/AVI	VALENCIA	VALENCIA	7.2	309
345.0.MO.AVI	2018	SILLA DE RUEDAS ERGONÓMICAS MODELO KENDO RED NEGRA	205.87 € Compra	Mobiliario, material y eq. de oficina	Mobiliario, material y eq. de oficina	625	2160/AVI	AlicantE	AlicantE	7.2	308
346.0.MO.AVI	2018	SILLA DE RUEDAS ERGONÓMICAS MODELO KENDO RED NEGRA	205.87 € Compra	Mobiliario, material y eq. de oficina	Mobiliario, material y eq. de oficina	625	2160/AVI	AlicantE	AlicantE	7.2	307

INVENTARIO BIENES MUEBLES <sup>1</sup>											
N.º de inventario	Ejercicio	Artículo	Fecha: 31/12/19 Importe	Fecha: 31/12/19 Tipo de adquisición	Tipo	Económica	Cta. INGP	Titular	Localidad	Epígrafe	Numero de Ficha
347.0.MO.AVI	2018	SILLA DE RUEDAS ERGONOMICAS MODELO KENDO RED NEGRA	205,87 €	Compra	Mobiliario, material y eq. de oficina	625	2160/AVI	ALICANTE	ALICANTE	7.2	306
348.0.MO.AVI	2018	SILLA DE RUEDAS ERGONOMICAS MODELO KENDO RED NEGRA	205,87 €	Compra	Mobiliario, material y eq. de oficina	625	2160/AVI	ALICANTE	ALICANTE	7.2	305
349.0.MO.AVI	2018	SILLA DE RUEDAS ERGONOMICAS MODELO KENDO RED NEGRA	205,89 €	Compra	Mobiliario, material y eq. de oficina	625	2160/AVI	ALICANTE	ALICANTE	7.2	304
357.0.MO.AVI	2018	FRIGORIFICO NO FROST COMBI	699,04 €	Compra	Mobiliario, material y eq. de oficina	625	2160/AVI	VALENCIA	VALENCIA	7.2	303
358.0.MO.AVI	2018	MICROONDAS GRILL/CONVECCION	135,00 €	Compra	Mobiliario, material y eq. de oficina	625	2160/AVI	VALENCIA	VALENCIA	7.2	302
359.0.MO.AVI	2018	CAFETERA NESPRESSO	89,00 €	Compra	Mobiliario, material y eq. de oficina	625	2160/AVI	VALENCIA	VALENCIA	7.2	301
370.0.AI.AVI	2018	WINDOWS SERVER 2016 STANDARD PARA GOBIERNO	763,49 €	Compra	Aplicaciones informáticas	645	2060/AVI	VALENCIA	VALENCIA	2	638
371.0.AI.AVI	2018	WINDOWS SERVER 2016 STANDARD PARA GOBIERNO	763,49 €	Compra	Aplicaciones informáticas	645	2060/AVI	VALENCIA	VALENCIA	2	639
372.0.AI.AVI	2018	WINDOWS SERVER 2016 STANDARD PARA GOBIERNO	763,49 €	Compra	Aplicaciones informáticas	645	2060/AVI	VALENCIA	VALENCIA	2	640
373.0.AI.AVI	2018	WINDOWS SERVER 2016 STANDARD PARA GOBIERNO	763,49 €	Compra	Aplicaciones informáticas	645	2060/AVI	VALENCIA	VALENCIA	2	641
374.0.AI.AVI	2018	WINDOWS SERVER 2016 PARA GOBIERNO LICENCIA CAL	32,96 €	Compra	Aplicaciones informáticas	645	2060/AVI	VALENCIA	VALENCIA	2	642
375.0.AI.AVI	2018	WINDOWS SERVER 2016 PARA GOBIERNO LICENCIA CAL	32,96 €	Compra	Aplicaciones informáticas	645	2060/AVI	VALENCIA	VALENCIA	2	643
376.0.AI.AVI	2018	WINDOWS SERVER 2016 PARA GOBIERNO LICENCIA CAL	32,96 €	Compra	Aplicaciones informáticas	645	2060/AVI	VALENCIA	VALENCIA	2	644
377.0.AI.AVI	2018	WINDOWS SERVER 2016 PARA GOBIERNO LICENCIA CAL	32,96 €	Compra	Aplicaciones informáticas	645	2060/AVI	VALENCIA	VALENCIA	2	645
378.0.AI.AVI	2018	WINDOWS SERVER 2016 PARA GOBIERNO LICENCIA CAL	32,96 €	Compra	Aplicaciones informáticas	645	2060/AVI	VALENCIA	VALENCIA	2	646
379.0.AI.AVI	2018	WINDOWS SERVER 2016 PARA GOBIERNO LICENCIA CAL	32,96 €	Compra	Aplicaciones informáticas	645	2060/AVI	VALENCIA	VALENCIA	2	647
380.0.AI.AVI	2018	WINDOWS SERVER 2016 PARA GOBIERNO LICENCIA CAL	32,96 €	Compra	Aplicaciones informáticas	645	2060/AVI	VALENCIA	VALENCIA	2	648
381.0.AI.AVI	2018	WINDOWS SERVER 2016 PARA GOBIERNO LICENCIA CAL	32,96 €	Compra	Aplicaciones informáticas	645	2060/AVI	VALENCIA	VALENCIA	2	649
382.0.AI.AVI	2018	WINDOWS SERVER 2016 PARA GOBIERNO LICENCIA CAL	32,96 €	Compra	Aplicaciones informáticas	645	2060/AVI	VALENCIA	VALENCIA	2	650
383.0.AI.AVI	2018	WINDOWS SERVER 2016 PARA GOBIERNO LICENCIA CAL	32,96 €	Compra	Aplicaciones informáticas	645	2060/AVI	VALENCIA	VALENCIA	2	651
384.0.AI.AVI	2018	WINDOWS SERVER 2016 PARA GOBIERNO LICENCIA CAL	32,96 €	Compra	Aplicaciones informáticas	645	2060/AVI	VALENCIA	VALENCIA	2	652
385.0.AI.AVI	2018	WINDOWS SERVER 2016 PARA GOBIERNO LICENCIA CAL	32,96 €	Compra	Aplicaciones informáticas	645	2060/AVI	VALENCIA	VALENCIA	2	653
386.0.AI.AVI	2018	WINDOWS SERVER 2016 PARA GOBIERNO LICENCIA CAL	32,96 €	Compra	Aplicaciones informáticas	645	2060/AVI	VALENCIA	VALENCIA	2	654
387.0.AI.AVI	2018	WINDOWS SERVER 2016 PARA GOBIERNO LICENCIA CAL	32,96 €	Compra	Aplicaciones informáticas	645	2060/AVI	VALENCIA	VALENCIA	2	655
388.0.AI.AVI	2018	WINDOWS SERVER 2016 PARA GOBIERNO LICENCIA CAL	32,96 €	Compra	Aplicaciones informáticas	645	2060/AVI	VALENCIA	VALENCIA	2	656
389.0.AI.AVI	2018	WINDOWS SERVER 2016 PARA GOBIERNO LICENCIA CAL	32,96 €	Compra	Aplicaciones informáticas	645	2060/AVI	VALENCIA	VALENCIA	2	657
390.0.AI.AVI	2018	WINDOWS SERVER 2016 PARA GOBIERNO LICENCIA CAL	32,96 €	Compra	Aplicaciones informáticas	645	2060/AVI	VALENCIA	VALENCIA	2	658

INVENTARIO BIENES MUEBLES <sup>1</sup>										
N.º de inventario	Ejercicio	Artículo	Fecha: Importe	31/12/19 Tipo de adquisición	Económica	Cta. INGP	Titular	Localidad	Epígrafe	Numero de Ficha
391.0.AI.AVI	2018	WINDOWS SERVER 2016 PARA GOBIERNO LICENCIA CAL	32,96 € Compra	Aplicaciones informáticas	645	2060/AVI	2060/AVI	VALENCIA	2	659
392.0.AI.AVI	2018	WINDOWS SERVER 2016 PARA GOBIERNO LICENCIA CAL	32,96 € Compra	Aplicaciones informáticas	645	2060/AVI	2060/AVI	VALENCIA	2	660
393.0.AI.AVI	2018	WINDOWS SERVER 2016 PARA GOBIERNO LICENCIA CAL	32,96 € Compra	Aplicaciones informáticas	645	2060/AVI	2060/AVI	VALENCIA	2	661
394.0.AI.AVI	2018	WINDOWS SERVER 2016 PARA GOBIERNO LICENCIA CAL	32,96 € Compra	Aplicaciones informáticas	645	2060/AVI	2060/AVI	VALENCIA	2	662
395.0.AI.AVI	2018	WINDOWS SERVER 2016 PARA GOBIERNO LICENCIA CAL	32,96 € Compra	Aplicaciones informáticas	645	2060/AVI	2060/AVI	VALENCIA	2	663
396.0.AI.AVI	2018	WINDOWS SERVER 2016 PARA GOBIERNO LICENCIA CAL	32,96 € Compra	Aplicaciones informáticas	645	2060/AVI	2060/AVI	VALENCIA	2	664
397.0.AI.AVI	2018	WINDOWS SERVER 2016 PARA GOBIERNO LICENCIA CAL	32,96 € Compra	Aplicaciones informáticas	645	2060/AVI	2060/AVI	VALENCIA	2	665
398.0.AI.AVI	2018	WINDOWS SERVER 2016 PARA GOBIERNO LICENCIA CAL	32,96 € Compra	Aplicaciones informáticas	645	2060/AVI	2060/AVI	VALENCIA	2	666
399.0.AI.AVI	2018	WINDOWS SERVER 2016 PARA GOBIERNO LICENCIA CAL	32,96 € Compra	Aplicaciones informáticas	645	2060/AVI	2060/AVI	VALENCIA	2	667
400.0.AI.AVI	2018	WINDOWS SERVER 2016 PARA GOBIERNO LICENCIA CAL	32,96 € Compra	Aplicaciones informáticas	645	2060/AVI	2060/AVI	VALENCIA	2	668
401.0.AI.AVI	2018	WINDOWS SERVER 2016 PARA GOBIERNO LICENCIA CAL	32,96 € Compra	Aplicaciones informáticas	645	2060/AVI	2060/AVI	VALENCIA	2	669
402.0.AI.AVI	2018	WINDOWS SERVER 2016 PARA GOBIERNO LICENCIA CAL	32,96 € Compra	Aplicaciones informáticas	645	2060/AVI	2060/AVI	VALENCIA	2	670
403.0.AI.AVI	2018	WINDOWS SERVER 2016 PARA GOBIERNO LICENCIA CAL	32,96 € Compra	Aplicaciones informáticas	645	2060/AVI	2060/AVI	VALENCIA	2	671
404.0.AI.AVI	2018	WINDOWS SERVER 2016 PARA GOBIERNO LICENCIA CAL	32,96 € Compra	Aplicaciones informáticas	645	2060/AVI	2060/AVI	VALENCIA	2	672
405.0.AI.AVI	2018	WINDOWS SERVER 2016 PARA GOBIERNO LICENCIA CAL	32,96 € Compra	Aplicaciones informáticas	645	2060/AVI	2060/AVI	VALENCIA	2	673
406.0.AI.AVI	2018	WINDOWS SERVER 2016 PARA GOBIERNO LICENCIA CAL	32,96 € Compra	Aplicaciones informáticas	645	2060/AVI	2060/AVI	VALENCIA	2	674
407.0.AI.AVI	2018	WINDOWS SERVER 2016 PARA GOBIERNO LICENCIA CAL	32,96 € Compra	Aplicaciones informáticas	645	2060/AVI	2060/AVI	VALENCIA	2	675
408.0.AI.AVI	2018	WINDOWS SERVER 2016 PARA GOBIERNO LICENCIA CAL	32,96 € Compra	Aplicaciones informáticas	645	2060/AVI	2060/AVI	VALENCIA	2	676
409.0.AI.AVI	2018	WINDOWS SERVER 2016 PARA GOBIERNO LICENCIA CAL	32,96 € Compra	Aplicaciones informáticas	645	2060/AVI	2060/AVI	VALENCIA	2	677
410.0.AI.AVI	2018	WINDOWS SERVER 2016 PARA GOBIERNO LICENCIA CAL	32,96 € Compra	Aplicaciones informáticas	645	2060/AVI	2060/AVI	VALENCIA	2	678
411.0.AI.AVI	2018	WINDOWS SERVER 2016 PARA GOBIERNO LICENCIA CAL	32,96 € Compra	Aplicaciones informáticas	645	2060/AVI	2060/AVI	VALENCIA	2	679
412.0.AI.AVI	2018	WINDOWS SERVER 2016 PARA GOBIERNO LICENCIA CAL	32,96 € Compra	Aplicaciones informáticas	645	2060/AVI	2060/AVI	VALENCIA	2	680
413.0.AI.AVI	2018	WINDOWS SERVER 2016 PARA GOBIERNO LICENCIA CAL	32,96 € Compra	Aplicaciones informáticas	645	2060/AVI	2060/AVI	VALENCIA	2	681
414.0.AI.AVI	2018	WINDOWS SERVER 2016 PARA GOBIERNO LICENCIA CAL	32,96 € Compra	Aplicaciones informáticas	645	2060/AVI	2060/AVI	VALENCIA	2	682
415.0.AI.AVI	2018	WINDOWS SERVER 2016 PARA GOBIERNO LICENCIA CAL	32,96 € Compra	Aplicaciones informáticas	645	2060/AVI	2060/AVI	VALENCIA	2	683
416.0.AI.AVI	2018	WINDOWS SERVER 2016 PARA GOBIERNO LICENCIA CAL	32,96 € Compra	Aplicaciones informáticas	645	2060/AVI	2060/AVI	VALENCIA	2	684
417.0.AI.AVI	2018	WINDOWS SERVER 2016 PARA GOBIERNO LICENCIA CAL	32,96 € Compra	Aplicaciones informáticas	645	2060/AVI	2060/AVI	VALENCIA	2	685



INVENTARIO BIENES MUEBLES <sup>1</sup>											
N.º de inventario	Ejercicio	Artículo	Fecha: 31/12/19 Importe	Tipo de adquisición	Tipo	Económica	Cta. HGPCP	Titular	Localidad	Epigrafe	Numero de Ficha
418.0.AI.AVI	2018	WINDOWS SERVER 2016 PARA GOBIERNO LICENCIA CAL	32.96 € Compra		Aplicaciones informáticas	645	2060/AVI	2060/AVI	VALENCIA	2	686
419.0.AI.AVI	2018	WINDOWS SERVER 2016 PARA GOBIERNO LICENCIA CAL	32.96 € Compra		Aplicaciones informáticas	645	2060/AVI	2060/AVI	VALENCIA	2	687
420.0.AI.AVI	2018	WINDOWS SERVER 2016 PARA GOBIERNO LICENCIA CAL	32.96 € Compra		Aplicaciones informáticas	645	2060/AVI	2060/AVI	VALENCIA	2	688
421.0.AI.AVI	2018	WINDOWS SERVER 2016 PARA GOBIERNO LICENCIA CAL	32.96 € Compra		Aplicaciones informáticas	645	2060/AVI	2060/AVI	VALENCIA	2	689
422.0.AI.AVI	2018	WINDOWS SERVER 2016 PARA GOBIERNO LICENCIA CAL	32.96 € Compra		Aplicaciones informáticas	645	2060/AVI	2060/AVI	VALENCIA	2	690
423.0.AI.AVI	2018	WINDOWS SERVER 2016 PARA GOBIERNO LICENCIA CAL	32.96 € Compra		Aplicaciones informáticas	645	2060/AVI	2060/AVI	VALENCIA	2	691
424.0.AI.AVI	2018	VMWARE VSPHERE 6 ESS PLUS KIT 3HOST MAX 2PROCNCME18-AVI-16	4.032,98 € Compra		Aplicaciones informáticas	645	2060/AVI	2060/AVI	VALENCIA	2	692
425.0.AI.AVI	2018	VM VSPH.6 ESS PLUS KIT 3HOST MAX 2PROSUPPLYCNME18-AVI-16	876,44 € Compra		Aplicaciones informáticas	645	2060/AVI	2060/AVI	VALENCIA	2	693
426.0.AI.AVI	2018	VEEM BACKUP AND REPLICATION ENT. FOR VMWARE	671,10 € Compra		Aplicaciones informáticas	645	2060/AVI	2060/AVI	VALENCIA	2	694
427.0.AI.AVI	2018	VEEM BACKUP AND REPLICATION ENT. FOR VMWARE	671,10 € Compra		Aplicaciones informáticas	645	2060/AVI	2060/AVI	VALENCIA	2	695
428.0.AI.AVI	2018	ESET ENDPOINT PROTECTION STDONM18-AVI-16	7,02 € Compra		Aplicaciones informáticas	645	2060/AVI	2060/AVI	VALENCIA	2	696
429.0.AI.AVI	2018	ESET ENDPOINT PROTECTION STDONM18-AVI-16	7,02 € Compra		Aplicaciones informáticas	645	2060/AVI	2060/AVI	VALENCIA	2	697
430.0.AI.AVI	2018	ESET ENDPOINT PROTECTION STDONM18-AVI-16	7,02 € Compra		Aplicaciones informáticas	645	2060/AVI	2060/AVI	VALENCIA	2	698
431.0.AI.AVI	2018	ESET ENDPOINT PROTECTION STDONM18-AVI-16	7,02 € Compra		Aplicaciones informáticas	645	2060/AVI	2060/AVI	VALENCIA	2	699
432.0.AI.AVI	2018	ESET ENDPOINT PROTECTION STDONM18-AVI-16	7,02 € Compra		Aplicaciones informáticas	645	2060/AVI	2060/AVI	VALENCIA	2	700
433.0.AI.AVI	2018	ESET ENDPOINT PROTECTION STDONM18-AVI-16	7,02 € Compra		Aplicaciones informáticas	645	2060/AVI	2060/AVI	VALENCIA	2	701
434.0.AI.AVI	2018	ESET ENDPOINT PROTECTION STDONM18-AVI-16	7,02 € Compra		Aplicaciones informáticas	645	2060/AVI	2060/AVI	VALENCIA	2	702
435.0.AI.AVI	2018	ESET ENDPOINT PROTECTION STDONM18-AVI-16	7,02 € Compra		Aplicaciones informáticas	645	2060/AVI	2060/AVI	VALENCIA	2	703
436.0.AI.AVI	2018	ESET ENDPOINT PROTECTION STDONM18-AVI-16	7,02 € Compra		Aplicaciones informáticas	645	2060/AVI	2060/AVI	VALENCIA	2	704
437.0.AI.AVI	2018	ESET ENDPOINT PROTECTION STDONM18-AVI-16	7,02 € Compra		Aplicaciones informáticas	645	2060/AVI	2060/AVI	VALENCIA	2	705
438.0.AI.AVI	2018	ESET ENDPOINT PROTECTION STDONM18-AVI-16	7,02 € Compra		Aplicaciones informáticas	645	2060/AVI	2060/AVI	VALENCIA	2	706
439.0.AI.AVI	2018	ESET ENDPOINT PROTECTION STDONM18-AVI-16	7,02 € Compra		Aplicaciones informáticas	645	2060/AVI	2060/AVI	VALENCIA	2	707
440.0.AI.AVI	2018	ESET ENDPOINT PROTECTION STDONM18-AVI-16	7,02 € Compra		Aplicaciones informáticas	645	2060/AVI	2060/AVI	VALENCIA	2	708
441.0.AI.AVI	2018	ESET ENDPOINT PROTECTION STDONM18-AVI-16	7,02 € Compra		Aplicaciones informáticas	645	2060/AVI	2060/AVI	VALENCIA	2	709
442.0.AI.AVI	2018	ESET ENDPOINT PROTECTION STDONM18-AVI-16	7,02 € Compra		Aplicaciones informáticas	645	2060/AVI	2060/AVI	VALENCIA	2	710
443.0.AI.AVI	2018	ESET ENDPOINT PROTECTION STDONM18-AVI-16	7,02 € Compra		Aplicaciones informáticas	645	2060/AVI	2060/AVI	VALENCIA	2	711
444.0.AI.AVI	2018	ESET ENDPOINT PROTECTION STDONM18-AVI-16	7,02 € Compra		Aplicaciones informáticas	645	2060/AVI	2060/AVI	VALENCIA	2	712

INVENTARIO BIENES MUEBLES <sup>1</sup>										
N.º de inventario	Ejercicio	Artículo	Fecha: 31/12/19 Importe	Tipo de adquisición	Económica	Cta. INGP	Titular	Localidad	Epigrafe	Numero de Ficha
445.0.AI.AVI	2018	ESET ENDPOINT PROTECTION STDONM18-AVI-I16	7.02 € Compra	Aplicaciones informáticas	645	2060/AVI	VALENCIA	VALENCIA	2	713
446.0.AI.AVI	2018	ESET ENDPOINT PROTECTION STDONM18-AVI-I16	7.02 € Compra	Aplicaciones informáticas	645	2060/AVI	VALENCIA	VALENCIA	2	714
447.0.AI.AVI	2018	ESET ENDPOINT PROTECTION STDONM18-AVI-I16	7.02 € Compra	Aplicaciones informáticas	645	2060/AVI	VALENCIA	VALENCIA	2	715
448.0.AI.AVI	2018	ESET ENDPOINT PROTECTION STDONM18-AVI-I16	7.02 € Compra	Aplicaciones informáticas	645	2060/AVI	VALENCIA	VALENCIA	2	716
449.0.AI.AVI	2018	ESET ENDPOINT PROTECTION STDONM18-AVI-I16	7.02 € Compra	Aplicaciones informáticas	645	2060/AVI	VALENCIA	VALENCIA	2	717
450.0.AI.AVI	2018	ESET ENDPOINT PROTECTION STDONM18-AVI-I16	7.02 € Compra	Aplicaciones informáticas	645	2060/AVI	VALENCIA	VALENCIA	2	718
451.0.AI.AVI	2018	ESET ENDPOINT PROTECTION STDONM18-AVI-I16	7.02 € Compra	Aplicaciones informáticas	645	2060/AVI	VALENCIA	VALENCIA	2	719
452.0.AI.AVI	2018	ESET ENDPOINT PROTECTION STDONM18-AVI-I16	7.02 € Compra	Aplicaciones informáticas	645	2060/AVI	VALENCIA	VALENCIA	2	720
453.0.AI.AVI	2018	ESET ENDPOINT PROTECTION STDONM18-AVI-I16	7.02 € Compra	Aplicaciones informáticas	645	2060/AVI	VALENCIA	VALENCIA	2	721
454.0.AI.AVI	2018	ESET ENDPOINT PROTECTION STDONM18-AVI-I16	7.02 € Compra	Aplicaciones informáticas	645	2060/AVI	VALENCIA	VALENCIA	2	722
455.0.AI.AVI	2018	ESET ENDPOINT PROTECTION STDONM18-AVI-I16	7.02 € Compra	Aplicaciones informáticas	645	2060/AVI	VALENCIA	VALENCIA	2	723
456.0.AI.AVI	2018	ESET ENDPOINT PROTECTION STDONM18-AVI-I16	7.02 € Compra	Aplicaciones informáticas	645	2060/AVI	VALENCIA	VALENCIA	2	724
457.0.AI.AVI	2018	ESET ENDPOINT PROTECTION STDONM18-AVI-I16	7.02 € Compra	Aplicaciones informáticas	645	2060/AVI	VALENCIA	VALENCIA	2	725
458.0.AI.AVI	2018	ESET ENDPOINT PROTECTION STDONM18-AVI-I16	7.02 € Compra	Aplicaciones informáticas	645	2060/AVI	VALENCIA	VALENCIA	2	726
459.0.AI.AVI	2018	ESET ENDPOINT PROTECTION STDONM18-AVI-I16	7.02 € Compra	Aplicaciones informáticas	645	2060/AVI	VALENCIA	VALENCIA	2	727
460.0.AI.AVI	2018	ESET ENDPOINT PROTECTION STDONM18-AVI-I16	7.02 € Compra	Aplicaciones informáticas	645	2060/AVI	VALENCIA	VALENCIA	2	728
461.0.AI.AVI	2018	ESET ENDPOINT PROTECTION STDONM18-AVI-I16	7.02 € Compra	Aplicaciones informáticas	645	2060/AVI	VALENCIA	VALENCIA	2	729
462.0.AI.AVI	2018	ESET ENDPOINT PROTECTION STDONM18-AVI-I16	7.02 € Compra	Aplicaciones informáticas	645	2060/AVI	VALENCIA	VALENCIA	2	730
463.0.AI.AVI	2018	ESET ENDPOINT PROTECTION STDONM18-AVI-I16	7.02 € Compra	Aplicaciones informáticas	645	2060/AVI	VALENCIA	VALENCIA	2	731
464.0.AI.AVI	2018	ESET ENDPOINT PROTECTION STDONM18-AVI-I16	7.02 € Compra	Aplicaciones informáticas	645	2060/AVI	VALENCIA	VALENCIA	2	732
465.0.AI.AVI	2018	ESET ENDPOINT PROTECTION STDONM18-AVI-I16	7.02 € Compra	Aplicaciones informáticas	645	2060/AVI	VALENCIA	VALENCIA	2	733
466.0.AI.AVI	2018	ESET ENDPOINT PROTECTION STDONM18-AVI-I16	7.02 € Compra	Aplicaciones informáticas	645	2060/AVI	VALENCIA	VALENCIA	2	734
467.0.AI.AVI	2018	ESET ENDPOINT PROTECTION STDONM18-AVI-I16	7.02 € Compra	Aplicaciones informáticas	645	2060/AVI	VALENCIA	VALENCIA	2	735
468.0.AI.AVI	2018	ESET ENDPOINT PROTECTION STDONM18-AVI-I16	7.02 € Compra	Aplicaciones informáticas	645	2060/AVI	VALENCIA	VALENCIA	2	736
469.0.AI.AVI	2018	ESET ENDPOINT PROTECTION STDONM18-AVI-I16	7.02 € Compra	Aplicaciones informáticas	645	2060/AVI	VALENCIA	VALENCIA	2	737
470.0.AI.AVI	2018	ESET ENDPOINT PROTECTION STDONM18-AVI-I16	7.02 € Compra	Aplicaciones informáticas	645	2060/AVI	VALENCIA	VALENCIA	2	738
471.0.AI.AVI	2018	ESET ENDPOINT PROTECTION STDONM18-AVI-I16	7.02 € Compra	Aplicaciones informáticas	645	2060/AVI	VALENCIA	VALENCIA	2	739

INVENTARIO BIENES MUEBLES <sup>1</sup>												
N.º de inventario	Ejercicio	Artículo	Fecha:	31/12/19	Importe	Tipo de adquisición	Económica	Cta. I+D+i	Titular	Localidad	Epígrafe	Numero de Ficha
472.0.AI.AVI	2018	ESET ENDPOINT PROTECTION STDONM18-AVI-I6	7.02	€ Compra	377.02	Aplicaciones informáticas	645	2060/AVI	VALENCIA	2	740	
473.0.AI.AVI	2018	ESET ENDPOINT PROTECTION STDONM18-AVI-I6	7.02	€ Compra	377.02	Aplicaciones informáticas	645	2060/AVI	VALENCIA	2	741	
474.0.AI.AVI	2018	ESET ENDPOINT PROTECTION STDONM18-AVI-I6	7.02	€ Compra	377.02	Aplicaciones informáticas	645	2060/AVI	VALENCIA	2	742	
475.0.AI.AVI	2018	ESET ENDPOINT PROTECTION STDONM18-AVI-I6	7.02	€ Compra	377.02	Aplicaciones informáticas	645	2060/AVI	VALENCIA	2	743	
476.0.AI.AVI	2018	ESET ENDPOINT PROTECTION STDONM18-AVI-I6	7.02	€ Compra	377.02	Aplicaciones informáticas	645	2060/AVI	VALENCIA	2	744	
477.0.AI.AVI	2018	ESET ENDPOINT PROTECTION STDONM18-AVI-I6	7.02	€ Compra	377.02	Aplicaciones informáticas	645	2060/AVI	VALENCIA	2	745	
478.0.AI.AVI	2018	LUCENCIA OFFICE STD 2016 OLP NL Gov	377.02	€ Compra	377.02	Aplicaciones informáticas	645	2060/AVI	VALENCIA	2	746	
479.0.AI.AVI	2018	LUCENCIA OFFICE STD 2016 OLP NL Gov	377.02	€ Compra	377.02	Aplicaciones informáticas	645	2060/AVI	VALENCIA	2	747	
480.0.AI.AVI	2018	LUCENCIA OFFICE STD 2016 OLP NL Gov	377.02	€ Compra	377.02	Aplicaciones informáticas	645	2060/AVI	VALENCIA	2	748	
481.0.AI.AVI	2018	LUCENCIA OFFICE STD 2016 OLP NL Gov	377.02	€ Compra	377.02	Aplicaciones informáticas	645	2060/AVI	VALENCIA	2	749	
482.0.AI.AVI	2018	LUCENCIA OFFICE STD 2016 OLP NL Gov	377.02	€ Compra	377.02	Aplicaciones informáticas	645	2060/AVI	VALENCIA	2	750	
483.0.AI.AVI	2018	LUCENCIA OFFICE STD 2016 OLP NL Gov	377.02	€ Compra	377.02	Aplicaciones informáticas	645	2060/AVI	VALENCIA	2	751	
484.0.AI.AVI	2018	LUCENCIA OFFICE STD 2016 OLP NL Gov	377.02	€ Compra	377.02	Aplicaciones informáticas	645	2060/AVI	VALENCIA	2	752	
485.0.AI.AVI	2018	LUCENCIA OFFICE STD 2016 OLP NL Gov	377.02	€ Compra	377.02	Aplicaciones informáticas	645	2060/AVI	VALENCIA	2	753	
486.0.AI.AVI	2018	LUCENCIA OFFICE STD 2016 OLP NL Gov	377.02	€ Compra	377.02	Aplicaciones informáticas	645	2060/AVI	VALENCIA	2	754	
487.0.AI.AVI	2018	LUCENCIA OFFICE STD 2016 OLP NL Gov	377.02	€ Compra	377.02	Aplicaciones informáticas	645	2060/AVI	VALENCIA	2	755	
488.0.AI.AVI	2018	LUCENCIA OFFICE STD 2016 OLP NL Gov	377.02	€ Compra	377.02	Aplicaciones informáticas	645	2060/AVI	VALENCIA	2	756	
489.0.AI.AVI	2018	LUCENCIA OFFICE STD 2016 OLP NL Gov	377.02	€ Compra	377.02	Aplicaciones informáticas	645	2060/AVI	VALENCIA	2	757	
490.0.AI.AVI	2018	LUCENCIA OFFICE STD 2016 OLP NL Gov	377.02	€ Compra	377.02	Aplicaciones informáticas	645	2060/AVI	VALENCIA	2	758	
491.0.AI.AVI	2018	LUCENCIA OFFICE STD 2016 OLP NL Gov	377.02	€ Compra	377.02	Aplicaciones informáticas	645	2060/AVI	VALENCIA	2	759	
492.0.AI.AVI	2018	LUCENCIA OFFICE STD 2016 OLP NL Gov	377.02	€ Compra	377.02	Aplicaciones informáticas	645	2060/AVI	VALENCIA	2	760	
493.0.AI.AVI	2018	LUCENCIA OFFICE STD 2016 OLP NL Gov	377.02	€ Compra	377.02	Aplicaciones informáticas	645	2060/AVI	VALENCIA	2	761	
494.0.AI.AVI	2018	LUCENCIA OFFICE STD 2016 OLP NL Gov	377.02	€ Compra	377.02	Aplicaciones informáticas	645	2060/AVI	VALENCIA	2	762	
495.0.AI.AVI	2018	LUCENCIA OFFICE STD 2016 OLP NL Gov	377.02	€ Compra	377.02	Aplicaciones informáticas	645	2060/AVI	VALENCIA	2	763	
496.0.AI.AVI	2018	LUCENCIA OFFICE STD 2016 OLP NL Gov	377.02	€ Compra	377.02	Aplicaciones informáticas	645	2060/AVI	VALENCIA	2	764	
497.0.AI.AVI	2018	LUCENCIA OFFICE STD 2016 OLP NL Gov	377.02	€ Compra	377.02	Aplicaciones informáticas	645	2060/AVI	VALENCIA	2	765	
498.0.AI.AVI	2018	LUCENCIA OFFICE STD 2016 OLP NL Gov	377.02	€ Compra	377.02	Aplicaciones informáticas	645	2060/AVI	VALENCIA	2	766	

INVENTARIO BIENES MUEBLES <sup>1</sup>												
N.º de inventario	Ejercicio	Artículo	Fecha: 31/12/19	Importe	Tipo de adquisición	Tipo	Económica	Cta. IFCP	Titular	Localidad	Epígrafe	Número de Ficha
499.0.AI.AVI	2018	LUCENCIA.OFFICE STD 2016 OLP NL Gov	31/12/19	377,02 €	Compra	Aplicaciones informáticas	645	2060/AVI	VALENCIA	2	767	
500.0.AI.AVI	2018	LUCENCIA.OFFICE STD 2016 OLP NL Gov	31/12/19	377,02 €	Compra	Aplicaciones informáticas	645	2060/AVI	VALENCIA	2	768	
501.0.AI.AVI	2018	LUCENCIA.OFFICE PropPlus 2016 OLP NL 2016	31/12/19	514,81 €	Compra	Aplicaciones informáticas	645	2060/AVI	VALENCIA	2	769	
502.0.AI.AVI	2018	LUCENCIA.OFFICE PropPlus 2016 OLP NL 2016	31/12/19	514,81 €	Compra	Aplicaciones informáticas	645	2060/AVI	VALENCIA	2	770	
503.0.AI.AVI	2018	LUCENCIA.OFFICE PropPlus 2016 OLP NL 2016	31/12/19	514,81 €	Compra	Aplicaciones informáticas	645	2060/AVI	VALENCIA	2	771	
504.0.AI.AVI	2018	LUCENCIA.OFFICE PropPlus 2016 OLP NL 2016	31/12/19	514,81 €	Compra	Aplicaciones informáticas	645	2060/AVI	VALENCIA	2	772	
505.0.AI.AVI	2018	LUCENCIA.OFFICE PropPlus 2016 OLP NL 2016	31/12/19	514,81 €	Compra	Aplicaciones informáticas	645	2060/AVI	VALENCIA	2	773	
506.0.AI.AVI	2018	LUCENCIA.OFFICE PropPlus 2016 OLP NL 2016	31/12/19	514,81 €	Compra	Aplicaciones informáticas	645	2060/AVI	VALENCIA	2	774	
507.0.AI.AVI	2018	LUCENCIA.OFFICE PropPlus 2016 OLP NL 2016	31/12/19	514,81 €	Compra	Aplicaciones informáticas	645	2060/AVI	VALENCIA	2	775	
508.0.AI.AVI	2018	LUCENCIA.OFFICE PropPlus 2016 OLP NL 2016	31/12/19	514,87 €	Compra	Aplicaciones informáticas	645	2060/AVI	VALENCIA	2	776	
509.0.MO.AVI	2018	MESA ESCRITORIO	31/12/19	0,00 €	Cesión de uso	Mobiliario, material y eq. de oficina		2160/RTVV, S.A.U. (er)	VALENCIA	7.2	300	
510.0.MO.AVI	2018	MESA ESCRITORIO	31/12/19	0,00 €	Cesión de uso	Mobiliario, material y eq. de oficina		2160/RTVV, S.A.U. (er)	VALENCIA	7.2	299	
511.0.MO.AVI	2018	MESA ESCRITORIO	31/12/19	0,00 €	Cesión de uso	Mobiliario, material y eq. de oficina		2160/RTVV, S.A.U. (er)	VALENCIA	7.2	298	
512.0.MO.AVI	2018	MESA ESCRITORIO	31/12/19	0,00 €	Cesión de uso	Mobiliario, material y eq. de oficina		2160/RTVV, S.A.U. (er)	VALENCIA	7.2	297	
513.0.MO.AVI	2018	MESA ESCRITORIO	31/12/19	0,00 €	Cesión de uso	Mobiliario, material y eq. de oficina		2160/RTVV, S.A.U. (er)	VALENCIA	7.2	296	
514.0.MO.AVI	2018	MESA ESCRITORIO	31/12/19	0,00 €	Cesión de uso	Mobiliario, material y eq. de oficina		2160/RTVV, S.A.U. (er)	VALENCIA	7.2	295	
515.0.MO.AVI	2018	MESA ESCRITORIO	31/12/19	0,00 €	Cesión de uso	Mobiliario, material y eq. de oficina		2160/RTVV, S.A.U. (er)	VALENCIA	7.2	294	
516.0.MO.AVI	2018	MESA ESCRITORIO	31/12/19	0,00 €	Cesión de uso	Mobiliario, material y eq. de oficina		2160/RTVV, S.A.U. (er)	VALENCIA	7.2	293	
517.0.MO.AVI	2018	MESA ESCRITORIO	31/12/19	0,00 €	Cesión de uso	Mobiliario, material y eq. de oficina		2160/RTVV, S.A.U. (er)	VALENCIA	7.2	292	
518.0.MO.AVI	2018	MESA ESCRITORIO	31/12/19	0,00 €	Cesión de uso	Mobiliario, material y eq. de oficina		2160/RTVV, S.A.U. (er)	VALENCIA	7.2	291	
519.0.MO.AVI	2018	MESA ESCRITORIO	31/12/19	0,00 €	Cesión de uso	Mobiliario, material y eq. de oficina		2160/RTVV, S.A.U. (er)	VALENCIA	7.2	290	
520.0.MO.AVI	2018	MESA ESCRITORIO	31/12/19	0,00 €	Cesión de uso	Mobiliario, material y eq. de oficina		2160/RTVV, S.A.U. (er)	VALENCIA	7.2	289	
521.0.MO.AVI	2018	MESA ESCRITORIO	31/12/19	0,00 €	Cesión de uso	Mobiliario, material y eq. de oficina		2160/RTVV, S.A.U. (er)	VALENCIA	7.2	288	
522.0.MO.AVI	2018	MESA ESCRITORIO	31/12/19	0,00 €	Cesión de uso	Mobiliario, material y eq. de oficina		2160/RTVV, S.A.U. (er)	VALENCIA	7.2	287	
523.0.MO.AVI	2018	MESA ESCRITORIO	31/12/19	0,00 €	Cesión de uso	Mobiliario, material y eq. de oficina		2160/RTVV, S.A.U. (er)	VALENCIA	7.2	286	
524.0.MO.AVI	2018	MESA ESCRITORIO	31/12/19	0,00 €	Cesión de uso	Mobiliario, material y eq. de oficina		2160/RTVV, S.A.U. (er)	VALENCIA	7.2	285	
525.0.MO.AVI	2018	MESA ESCRITORIO	31/12/19	0,00 €	Cesión de uso	Mobiliario, material y eq. de oficina		2160/RTVV, S.A.U. (er)	VALENCIA	7.2	284	

INVENTARIO BIENES MUEBLES <sup>1</sup>														
N.º de inventario	Ejercicio	Artículo	Fecha: 31/12/19	Importe	Fecha: 31/12/19	Importe	Tip. de adquisición	Tipo	Economía	Cta. I+D+i	Titular	Localidad	Epigrafe	Numero de Ficha
526.0.MO.AVI	2018	MESA ESCRITORIO	0,00 €	Cesión de uso	Mobiliario, material y eq. de oficina	2160	RTVV, S.A.U. (er)	VALENCIA	7.2	283				
527.0.MO.AVI	2018	MESA ESCRITORIO	0,00 €	Cesión de uso	Mobiliario, material y eq. de oficina	2160	RTVV, S.A.U. (er)	VALENCIA	7.2	282				
528.0.MO.AVI	2018	MESA ESCRITORIO	0,00 €	Cesión de uso	Mobiliario, material y eq. de oficina	2160	RTVV, S.A.U. (er)	VALENCIA	7.2	281				
529.0.MO.AVI	2018	MESA ESCRITORIO	0,00 €	Cesión de uso	Mobiliario, material y eq. de oficina	2160	RTVV, S.A.U. (er)	VALENCIA	7.2	280				
530.0.MO.AVI	2018	MESA ESCRITORIO	0,00 €	Cesión de uso	Mobiliario, material y eq. de oficina	2160	RTVV, S.A.U. (er)	VALENCIA	7.2	279				
531.0.MO.AVI	2018	MESA ESCRITORIO	0,00 €	Cesión de uso	Mobiliario, material y eq. de oficina	2160	RTVV, S.A.U. (er)	Alicante	7.2	278				
532.0.MO.AVI	2018	MESA ESCRITORIO	0,00 €	Cesión de uso	Mobiliario, material y eq. de oficina	2160	RTVV, S.A.U. (er)	Alicante	7.2	277				
533.0.MO.AVI	2018	MESA ESCRITORIO	0,00 €	Cesión de uso	Mobiliario, material y eq. de oficina	2160	RTVV, S.A.U. (er)	Alicante	7.2	276				
534.0.MO.AVI	2018	MESA ESCRITORIO	0,00 €	Cesión de uso	Mobiliario, material y eq. de oficina	2160	RTVV, S.A.U. (er)	Alicante	7.2	275				
535.0.MO.AVI	2018	MESA ESCRITORIO	0,00 €	Cesión de uso	Mobiliario, material y eq. de oficina	2160	RTVV, S.A.U. (er)	Alicante	7.2	274				
536.0.MO.AVI	2018	MESA ESCRITORIO	0,00 €	Cesión de uso	Mobiliario, material y eq. de oficina	2160	RTVV, S.A.U. (er)	Alicante	7.2	273				
537.0.MO.AVI	2018	MESA REDONDA	0,00 €	Cesión de uso	Mobiliario, material y eq. de oficina	2160	RTVV, S.A.U. (er)	VALENCIA	7.2	272				
538.0.MO.AVI	2018	ARCHIVADOR	0,00 €	Cesión de uso	Mobiliario, material y eq. de oficina	2160	RTVV, S.A.U. (er)	Alicante	7.2	271				
539.0.MO.AVI	2018	ARCHIVADOR	0,00 €	Cesión de uso	Mobiliario, material y eq. de oficina	2160	RTVV, S.A.U. (er)	Alicante	7.2	270				
540.0.MO.AVI	2018	ARCHIVADOR	0,00 €	Cesión de uso	Mobiliario, material y eq. de oficina	2160	RTVV, S.A.U. (er)	Alicante	7.2	269				
541.0.MO.AVI	2018	ARCHIVADOR	0,00 €	Cesión de uso	Mobiliario, material y eq. de oficina	2160	RTVV, S.A.U. (er)	Alicante	7.2	268				
542.0.MO.AVI	2018	ARCHIVADOR	0,00 €	Cesión de uso	Mobiliario, material y eq. de oficina	2160	RTVV, S.A.U. (er)	Alicante	7.2	267				
543.0.MO.AVI	2018	ARCHIVADOR	0,00 €	Cesión de uso	Mobiliario, material y eq. de oficina	2160	RTVV, S.A.U. (er)	Alicante	7.2	266				
544.0.MO.AVI	2018	CAJONERA	0,00 €	Cesión de uso	Mobiliario, material y eq. de oficina	2160	RTVV, S.A.U. (er)	VALENCIA	7.2	192				
545.0.MO.AVI	2018	CAJONERA	0,00 €	Cesión de uso	Mobiliario, material y eq. de oficina	2160	RTVV, S.A.U. (er)	VALENCIA	7.2	191				
546.0.MO.AVI	2018	CAJONERA	0,00 €	Cesión de uso	Mobiliario, material y eq. de oficina	2160	RTVV, S.A.U. (er)	VALENCIA	7.2	190				
547.0.MO.AVI	2018	CAJONERA	0,00 €	Cesión de uso	Mobiliario, material y eq. de oficina	2160	RTVV, S.A.U. (er)	VALENCIA	7.2	189				
548.0.MO.AVI	2018	CAJONERA	0,00 €	Cesión de uso	Mobiliario, material y eq. de oficina	2160	RTVV, S.A.U. (er)	VALENCIA	7.2	188				
549.0.MO.AVI	2018	CAJONERA	0,00 €	Cesión de uso	Mobiliario, material y eq. de oficina	2160	RTVV, S.A.U. (er)	VALENCIA	7.2	187				
550.0.MO.AVI	2018	CAJONERA	0,00 €	Cesión de uso	Mobiliario, material y eq. de oficina	2160	RTVV, S.A.U. (er)	VALENCIA	7.2	186				
551.0.MO.AVI	2018	CAJONERA	0,00 €	Cesión de uso	Mobiliario, material y eq. de oficina	2160	RTVV, S.A.U. (er)	VALENCIA	7.2	185				
552.0.MO.AVI	2018	CAJONERA	0,00 €	Cesión de uso	Mobiliario, material y eq. de oficina	2160	RTVV, S.A.U. (er)	VALENCIA	7.2	184				

INVENTARIO BIENES MUEBLES <sup>1</sup>														
N.º de inventario	Ejercicio	Artículo	Fecha: 31/12/19	Importe	Fecha: 31/12/19	Importe	Tip. de adquisición	Tipo	Económica	Cta. HGPC	Titular	Localidad	Epigrafe	Numero de Ficha
553.0.MO.AVI	2018	CAJONERA	0,00 €	Cesión de uso	Mobiliario, material y eq. de oficina	2160	RTVV, S.A.U. (er)	VALENCIA	7.2	183				
554.0.MO.AVI	2018	CAJONERA	0,00 €	Cesión de uso	Mobiliario, material y eq. de oficina	2160	RTVV, S.A.U. (er)	VALENCIA	7.2	182				
555.0.MO.AVI	2018	CAJONERA	0,00 €	Cesión de uso	Mobiliario, material y eq. de oficina	2160	RTVV, S.A.U. (er)	VALENCIA	7.2	181				
556.0.MO.AVI	2018	CAJONERA	0,00 €	Cesión de uso	Mobiliario, material y eq. de oficina	2160	RTVV, S.A.U. (er)	VALENCIA	7.2	180				
557.0.MO.AVI	2018	CAJONERA	0,00 €	Cesión de uso	Mobiliario, material y eq. de oficina	2160	RTVV, S.A.U. (er)	VALENCIA	7.2	179				
558.0.MO.AVI	2018	CAJONERA	0,00 €	Cesión de uso	Mobiliario, material y eq. de oficina	2160	RTVV, S.A.U. (er)	VALENCIA	7.2	178				
559.0.MO.AVI	2018	CAJONERA	0,00 €	Cesión de uso	Mobiliario, material y eq. de oficina	2160	RTVV, S.A.U. (er)	VALENCIA	7.2	177				
560.0.MO.AVI	2018	CAJONERA	0,00 €	Cesión de uso	Mobiliario, material y eq. de oficina	2160	RTVV, S.A.U. (er)	VALENCIA	7.2	176				
561.0.MO.AVI	2018	CAJONERA	0,00 €	Cesión de uso	Mobiliario, material y eq. de oficina	2160	RTVV, S.A.U. (er)	VALENCIA	7.2	167				
562.0.MO.AVI	2018	CAJONERA	0,00 €	Cesión de uso	Mobiliario, material y eq. de oficina	2160	RTVV, S.A.U. (er)	VALENCIA	7.2	166				
563.0.MO.AVI	2018	CAJONERA	0,00 €	Cesión de uso	Mobiliario, material y eq. de oficina	2160	RTVV, S.A.U. (er)	VALENCIA	7.2	165				
564.0.MO.AVI	2018	CAJONERA	0,00 €	Cesión de uso	Mobiliario, material y eq. de oficina	2160	RTVV, S.A.U. (er)	VALENCIA	7.2	164				
565.0.MO.AVI	2018	CAJONERA	0,00 €	Cesión de uso	Mobiliario, material y eq. de oficina	2160	RTVV, S.A.U. (er)	VALENCIA	7.2	163				
566.0.MO.AVI	2018	MESA OVALADA	0,00 €	Cesión de uso	Mobiliario, material y eq. de oficina	2160	RTVV, S.A.U. (er)	VALENCIA	7.2	162				
567.0.MO.AVI	2018	ARMARIO ALTO 2 PUERTAS	0,00 €	Cesión de uso	Mobiliario, material y eq. de oficina	2160	RTVV, S.A.U. (er)	VALENCIA	7.2	161				
568.0.MO.AVI	2018	ARMARIO ALTO 2 PUERTAS	0,00 €	Cesión de uso	Mobiliario, material y eq. de oficina	2160	RTVV, S.A.U. (er)	VALENCIA	7.2	160				
569.0.MO.AVI	2018	ARMARIO ALTO 2 PUERTAS PERSIANA	0,00 €	Cesión de uso	Mobiliario, material y eq. de oficina	2160	RTVV, S.A.U. (er)	VALENCIA	7.2	159				
570.0.MO.AVI	2018	ARMARIO ALTO 2 PUERTAS PERSIANA	0,00 €	Cesión de uso	Mobiliario, material y eq. de oficina	2160	RTVV, S.A.U. (er)	VALENCIA	7.2	158				
571.0.MO.AVI	2018	ARMARIO 2 ESTANTES Y 2 PUERTAS	0,00 €	Cesión de uso	Mobiliario, material y eq. de oficina	2160	RTVV, S.A.U. (er)	VALENCIA	7.2	157				
572.0.MO.AVI	2018	ARMARIO 4 PUERTAS	0,00 €	Cesión de uso	Mobiliario, material y eq. de oficina	2160	RTVV, S.A.U. (er)	VALENCIA	7.2	156				
573.0.MO.AVI	2018	ARMARIO BAJO 2 PUERTAS	0,00 €	Cesión de uso	Mobiliario, material y eq. de oficina	2160	RTVV, S.A.U. (er)	VALENCIA	7.2	155				
574.0.MO.AVI	2018	ARMARIO BAJO 2 PUERTAS	0,00 €	Cesión de uso	Mobiliario, material y eq. de oficina	2160	RTVV, S.A.U. (er)	VALENCIA	7.2	154				
575.0.MO.AVI	2018	ARMARIO BAJO 2 PUERTAS	0,00 €	Cesión de uso	Mobiliario, material y eq. de oficina	2160	RTVV, S.A.U. (er)	VALENCIA	7.2	153				
576.0.MO.AVI	2018	ARMARIO BAJO 2 PUERTAS	0,00 €	Cesión de uso	Mobiliario, material y eq. de oficina	2160	RTVV, S.A.U. (er)	VALENCIA	7.2	152				
577.0.MO.AVI	2018	ARMARIO BAJO 2 PUERTAS	0,00 €	Cesión de uso	Mobiliario, material y eq. de oficina	2160	RTVV, S.A.U. (er)	VALENCIA	7.2	151				
578.0.MO.AVI	2018	ARMARIO BAJO 2 PUERTAS	0,00 €	Cesión de uso	Mobiliario, material y eq. de oficina	2160	RTVV, S.A.U. (er)	VALENCIA	7.2	149				
579.0.MO.AVI	2018	ARMARIO CON HUECO PARA ESTANTES Y 1 PUERTA	0,00 €	Cesión de uso	Mobiliario, material y eq. de oficina	2160	RTVV, S.A.U. (er)	VALENCIA	7.2	147				

INVENTARIO BIENES MUEBLES <sup>1</sup>														
N.º de inventario	Ejercicio	Artículo	Fecha: 31/12/19	Importe	Fecha: 31/12/19	Importe	Tip. de adquisición	Tipo	Económica	Cta. HGPC	Titular	Localidad	Epigrafe	Numero de Ficha
580.0.MO.AVI	2018	SILLA CONFIDENTE		0,00 €	Cesión de uso		Mobiliario, material y eq. de oficina			2160/RTVV, S.A.U. (enf)	VALENCIA	7.2	142	
581.0.MO.AVI	2018	SILLA CONFIDENTE		0,00 €	Cesión de uso		Mobiliario, material y eq. de oficina			2160/RTVV, S.A.U. (enf)	VALENCIA	7.2	141	
582.0.MO.AVI	2018	SILLA CONFIDENTE		0,00 €	Cesión de uso		Mobiliario, material y eq. de oficina			2160/RTVV, S.A.U. (enf)	VALENCIA	7.2	613	
583.0.MO.AVI	2018	SILLA CONFIDENTE		0,00 €	Cesión de uso		Mobiliario, material y eq. de oficina			2160/RTVV, S.A.U. (enf)	VALENCIA	7.2	139	
584.0.MO.AVI	2018	SILLA CONFIDENTE		0,00 €	Cesión de uso		Mobiliario, material y eq. de oficina			2160/RTVV, S.A.U. (enf)	VALENCIA	7.2	137	
585.0.MO.AVI	2018	SILLA CONFIDENTE		0,00 €	Cesión de uso		Mobiliario, material y eq. de oficina			2160/RTVV, S.A.U. (enf)	VALENCIA	7.2	134	
586.0.MO.AVI	2018	SILLA CONFIDENTE		0,00 €	Cesión de uso		Mobiliario, material y eq. de oficina			2160/RTVV, S.A.U. (enf)	VALENCIA	7.2	130	
587.0.MO.AVI	2018	SILLA CONFIDENTE		0,00 €	Cesión de uso		Mobiliario, material y eq. de oficina			2160/RTVV, S.A.U. (enf)	VALENCIA	7.2	125	
588.0.MO.AVI	2018	SILLA		0,00 €	Cesión de uso		Mobiliario, material y eq. de oficina			2160/RTVV, S.A.U. (enf)	ALICANTE	7.2	121	
589.0.MO.AVI	2018	SILLA		0,00 €	Cesión de uso		Mobiliario, material y eq. de oficina			2160/RTVV, S.A.U. (enf)	ALICANTE	7.2	118	
590.0.MO.AVI	2018	PERCHERO		0,00 €	Cesión de uso		Mobiliario, material y eq. de oficina			2160/RTVV, S.A.U. (enf)	ALICANTE	7.2	26	
591.0.MO.AVI	2018	PERCHERO		0,00 €	Cesión de uso		Mobiliario, material y eq. de oficina			2160/RTVV, S.A.U. (enf)	ALICANTE	7.2	57	
592.0.MO.AVI	2018	PERCHERO		0,00 €	Cesión de uso		Mobiliario, material y eq. de oficina			2160/RTVV, S.A.U. (enf)	ALICANTE	7.2	59	
593.0.MO.AVI	2018	PERCHERO		0,00 €	Cesión de uso		Mobiliario, material y eq. de oficina			2160/RTVV, S.A.U. (enf)	ALICANTE	7.2	62	
594.0.MO.AVI	2018	PERCHERO		0,00 €	Cesión de uso		Mobiliario, material y eq. de oficina			2160/RTVV, S.A.U. (enf)	ALICANTE	7.2	66	
595.0.MO.AVI	2018	PERCHERO		0,00 €	Cesión de uso		Mobiliario, material y eq. de oficina			2160/RTVV, S.A.U. (enf)	ALICANTE	7.2	77	
596.0.MO.AVI	2018	PERCHERO		0,00 €	Cesión de uso		Mobiliario, material y eq. de oficina			2160/RTVV, S.A.U. (enf)	ALICANTE	7.2	80	
597.0.MO.AVI	2018	PERCHERO METÁLICO PIE		0,00 €	Cesión de uso		Mobiliario, material y eq. de oficina			2160/RTVV, S.A.U. (enf)	VALENCIA	7.2	82	
598.0.MO.AVI	2018	PERCHERO METÁLICO PIE		0,00 €	Cesión de uso		Mobiliario, material y eq. de oficina			2160/RTVV, S.A.U. (enf)	VALENCIA	7.2	83	
599.0.MO.AVI	2018	PERCHERO METÁLICO PIE		0,00 €	Cesión de uso		Mobiliario, material y eq. de oficina			2160/RTVV, S.A.U. (enf)	VALENCIA	7.2	85	
600.0.MO.AVI	2018	PERCHERO METÁLICO PIE		0,00 €	Cesión de uso		Mobiliario, material y eq. de oficina			2160/RTVV, S.A.U. (enf)	VALENCIA	7.2	86	
601.0.MO.AVI	2018	PERCHERO METÁLICO PIE		0,00 €	Cesión de uso		Mobiliario, material y eq. de oficina			2160/RTVV, S.A.U. (enf)	VALENCIA	7.2	88	
602.0.MO.AVI	2018	PERCHERO METÁLICO PIE		0,00 €	Cesión de uso		Mobiliario, material y eq. de oficina			2160/RTVV, S.A.U. (enf)	VALENCIA	7.2	91	
603.0.MO.AVI	2018	PERCHERO METÁLICO PIE		0,00 €	Cesión de uso		Mobiliario, material y eq. de oficina			2160/RTVV, S.A.U. (enf)	VALENCIA	7.2	92	
604.0.MO.AVI	2018	PERCHERO METÁLICO PIE		0,00 €	Cesión de uso		Mobiliario, material y eq. de oficina			2160/RTVV, S.A.U. (enf)	VALENCIA	7.2	94	
605.0.MO.AVI	2018	PERCHERO METÁLICO PIE		0,00 €	Cesión de uso		Mobiliario, material y eq. de oficina			2160/RTVV, S.A.U. (enf)	VALENCIA	7.2	95	
606.0.MO.AVI	2018	PAPELERA		0,00 €	Cesión de uso		Mobiliario, material y eq. de oficina			2160/RTVV, S.A.U. (enf)	VALENCIA	7.2	98	

**INVENTARIO BIENES MUEBLES<sup>1</sup>**

Nº de Inversión	Ejercicio	Artículo	Fecha: 31/12/19		Tipo	Económica	Cta. PCGP	Titular	Localidad	Epígrafe	Número de Fichas
			Importe	Tipo de adquisición							
607.0.MO.AVI	2018	PAPELERA	0.00 €	Cesión de uso	Mobiliario, material y eq. de oficina		2160.RTVV.SA.U. (er	VALENCIA	7.2	101	
608.0.MO.AVI	2018	PAPELERA	0.00 €	Cesión de uso	Mobiliario, material y eq. de oficina		2160.RTVV.SA.U. (er	VALENCIA	7.2	102	
609.0.MO.AVI	2018	PAPELERA	0.00 €	Cesión de uso	Mobiliario, material y eq. de oficina		2160.RTVV.SA.U. (er	VALENCIA	7.2	103	
610.0.MO.AVI	2018	PAPELERA	0.00 €	Cesión de uso	Mobiliario, material y eq. de oficina		2160.RTVV.SA.U. (er	VALENCIA	7.2	104	
611.0.MO.AVI	2018	PAPELERA	0.00 €	Cesión de uso	Mobiliario, material y eq. de oficina		2160.RTVV.SA.U. (er	VALENCIA	7.2	107	
612.0.MO.AVI	2018	PAPELERA	0.00 €	Cesión de uso	Mobiliario, material y eq. de oficina		2160.RTVV.SA.U. (er	VALENCIA	7.2	108	
613.0.MO.AVI	2018	PAPELERA	0.00 €	Cesión de uso	Mobiliario, material y eq. de oficina		2160.RTVV.SA.U. (er	VALENCIA	7.2	109	
614.0.MO.AVI	2018	PAPELERA	0.00 €	Cesión de uso	Mobiliario, material y eq. de oficina		2160.RTVV.SA.U. (er	VALENCIA	7.2	110	
615.0.MO.AVI	2018	PAPELERA	0.00 €	Cesión de uso	Mobiliario, material y eq. de oficina		2160.RTVV.SA.U. (er	VALENCIA	7.2	111	
616.0.MO.AVI	2018	PAPELERA	0.00 €	Cesión de uso	Mobiliario, material y eq. de oficina		2160.RTVV.SA.U. (er	VALENCIA	7.2	112	
617.0.MO.AVI	2018	PAPELERA	0.00 €	Cesión de uso	Mobiliario, material y eq. de oficina		2160.RTVV.SA.U. (er	VALENCIA	7.2	113	
618.0.MO.AVI	2018	PAPELERA	0.00 €	Cesión de uso	Mobiliario, material y eq. de oficina		2160.RTVV.SA.U. (er	VALENCIA	7.2	114	
619.0.MO.AVI	2018	PAPELERA	0.00 €	Cesión de uso	Mobiliario, material y eq. de oficina		2160.RTVV.SA.U. (er	VALENCIA	7.2	115	
620.0.MO.AVI	2018	PAPELERA	0.00 €	Cesión de uso	Mobiliario, material y eq. de oficina		2160.RTVV.SA.U. (er	VALENCIA	7.2	436	
621.0.MO.AVI	2018	PAPELERA	0.00 €	Cesión de uso	Mobiliario, material y eq. de oficina		2160.RTVV.SA.U. (er	VALENCIA	7.2	437	
622.0.MO.AVI	2018	PAPELERA	0.00 €	Cesión de uso	Mobiliario, material y eq. de oficina		2160.RTVV.SA.U. (er	VALENCIA	7.2	438	
623.0.MO.AVI	2018	PAPELERA	0.00 €	Cesión de uso	Mobiliario, material y eq. de oficina		2160.RTVV.SA.U. (er	VALENCIA	7.2	439	
624.0.MO.AVI	2018	PAPELERA	0.00 €	Cesión de uso	Mobiliario, material y eq. de oficina		2160.RTVV.SA.U. (er	AICANTE	7.2	440	
625.0.MO.AVI	2018	PAPELERA	0.00 €	Cesión de uso	Mobiliario, material y eq. de oficina		2160.RTVV.SA.U. (er	AICANTE	7.2	441	
626.0.MO.AVI	2018	PAPELERA	0.00 €	Cesión de uso	Mobiliario, material y eq. de oficina		2160.RTVV.SA.U. (er	AICANTE	7.2	442	
627.0.MO.AVI	2018	PAPELERA	0.00 €	Cesión de uso	Mobiliario, material y eq. de oficina		2160.RTVV.SA.U. (er	AICANTE	7.2	443	
628.0.MO.AVI	2018	PAPELERA	0.00 €	Cesión de uso	Mobiliario, material y eq. de oficina		2160.RTVV.SA.U. (er	AICANTE	7.2	444	
629.0.MO.AVI	2018	PAPELERA	0.00 €	Cesión de uso	Mobiliario, material y eq. de oficina		2160.RTVV.SA.U. (er	AICANTE	7.2	445	
630.0.MO.AVI	2018	PAPELERA	0.00 €	Cesión de uso	Mobiliario, material y eq. de oficina		2160.RTVV.SA.U. (er	AICANTE	7.2	446	
631.0.MO.AVI	2018	PAPELERA	0.00 €	Cesión de uso	Mobiliario, material y eq. de oficina		2160.RTVV.SA.U. (er	AICANTE	7.2	447	
632.0.MO.AVI	2018	PAPELERA	0.00 €	Cesión de uso	Mobiliario, material y eq. de oficina		2160.RTVV.SA.U. (er	AICANTE	7.2	448	
633.0.MO.AVI	2018	PAPELERA	0.00 €	Cesión de uso	Mobiliario, material y eq. de oficina		2160.RTVV.SA.U. (er	AICANTE	7.2	449	



INVENTARIO BIENES MUEBLES <sup>1</sup>													
N.º de inventario	Ejercicio	Artículo	Fecha:	31/12/19	Importe	Tipo de adquisición	Tipo	Económica	Cta. PCCP	Titular	Localidad	Epígrafe	Número de Ficha
34.0.MQ.AVI	2018	PAPELERA	0,00 €	Cesión de uso		Mobiliario, material y eq. de oficina			2160	RTVV, S.A.U.(er	Alicante	7,2	450
35.0.AI.AVI	2018	PORTAL DE TRANSPARENCIA	5.989,50 €	Compra		Aplicaciones informáticas		645	2060	AVI	VALENCIA	2	794
36.0.AI.AVI	2018	PÁGINA WEB	12.475,10 €	Compra		Aplicaciones informáticas		645	2060	AVI	VALENCIA	2	777
37.0.OI.AVI	2018	SMARTPHONE GAMA MEDIA	283,14 €	Compra		Otro inmovilizado material		628	2190	AVI	VALENCIA	7,6	451
38.0.OI.AVI	2018	SMARTPHONE GAMA MEDIA	287,74 €	Compra		Otro inmovilizado material		628	2190	AVI	VALENCIA	7,6	452
39.0.OI.AVI	2018	SMARTPHONE GAMA ALTA	654,37 €	Compra		Otro inmovilizado material		628	2190	AVI	VALENCIA	7,6	453
40.0.OI.AVI	2018	SMARTPHONE GAMA MEDIA	287,74 €	Compra		Otro inmovilizado material		628	2190	AVI	VALENCIA	7,6	454
41.0.OI.AVI	2018	SMARTPHONE GAMA MEDIA	287,74 €	Compra		Otro inmovilizado material		628	2190	AVI	VALENCIA	7,6	455
42.0.OI.AVI	2018	SMARTPHONE GAMA MEDIA	287,74 €	Compra		Otro inmovilizado material		628	2190	AVI	VALENCIA	7,6	456
43.0.OI.AVI	2018	SMARTPHONE GAMA MEDIA	287,74 €	Compra		Otro inmovilizado material		628	2190	AVI	VALENCIA	7,6	457
44.0.OI.AVI	2018	SMARTPHONE GAMA ALTA	654,38 €	Compra		Otro inmovilizado material		628	2190	AVI	VALENCIA	7,6	458
45.0.OI.AVI	2018	SMARTPHONE GAMA MEDIA	287,74 €	Compra		Otro inmovilizado material		628	2190	AVI	VALENCIA	7,6	459
46.0.OI.AVI	2018	SMARTPHONE GAMA MEDIA	287,74 €	Compra		Otro inmovilizado material		628	2190	AVI	VALENCIA	7,6	460
47.0.OI.AVI	2018	SMARTPHONE GAMA MEDIA	287,74 €	Compra		Otro inmovilizado material		628	2190	AVI	VALENCIA	7,6	461
48.0.OI.AVI	2018	SMARTPHONE GAMA ESTÁNDAR	1.740,00 €	Compra		Otro inmovilizado material		628	2190	AVI	Alicante	7,6	462
49.0.OI.AVI	2018	SMARTPHONE GAMA MEDIA	287,74 €	Compra		Otro inmovilizado material		628	2190	AVI	VALENCIA	7,6	463
50.0.OI.AVI	2018	SMARTPHONE GAMA MEDIA	287,74 €	Compra		Otro inmovilizado material		628	2190	AVI	VALENCIA	7,6	464
51.0.OI.AVI	2018	SMARTPHONE GAMA ESTÁNDAR	1.740,00 €	Compra		Otro inmovilizado material		628	2190	AVI	VALENCIA	7,6	465
52.0.OI.AVI	2018	SMARTPHONE GAMA ESTÁNDAR	1.740,00 €	Compra		Otro inmovilizado material		628	2190	AVI	VALENCIA	7,6	466
53.0.EI.AVI	2018	ORDENADOR APD ALDA PRO B250G	754,44 €	Compra		Equipos para proceso de información		626	2170	AVI	Alicante	7,1	467
54.0.EI.AVI	2018	ORDENADOR APD ALDA PRO B250G	754,44 €	Compra		Equipos para proceso de información		626	2170	AVI	Alicante	7,1	468
55.0.EI.AVI	2018	ORDENADOR APD ALDA PRO B250G	754,44 €	Compra		Equipos para proceso de información		626	2170	AVI	Alicante	7,1	469
56.0.EI.AVI	2018	ORDENADOR APD ALDA PRO B250G	754,44 €	Compra		Equipos para proceso de información		626	2170	AVI	Alicante	7,1	470
57.0.EI.AVI	2018	ORDENADOR APD ALDA PRO B250G	754,44 €	Compra		Equipos para proceso de información		626	2170	AVI	Alicante	7,1	471
58.0.EI.AVI	2018	ORDENADOR APD ALDA PRO B250G	754,44 €	Compra		Equipos para proceso de información		626	2170	AVI	Alicante	7,1	472
59.0.EI.AVI	2018	ORDENADOR APD ALDA PRO B250G	754,44 €	Compra		Equipos para proceso de información		626	2170	AVI	Alicante	7,1	473
60.0.EI.AVI	2018	ORDENADOR APD ALDA PRO B250G	754,44 €	Compra		Equipos para proceso de información		626	2170	AVI	Alicante	7,1	474

INVENTARIO BIENES MUEBLES <sup>1</sup>													
N.º de inventario	Ejercicio	Artículo	Fecha:	Importe	31/12/19	Tipo de adquisición	Tipo	Económica	Cta. INGP	Titular	Localidad	Epigrafe	Numero de Ficha
661.0.EI.AVI	2018	ORDENADOR APD ALDA PRO B250G		754,44 €	Compra	Equipos para proceso de información	Equipos para proceso de información	626	2170/AVI	ALICANTE	7.1	475	
662.0.EI.AVI	2018	ORDENADOR APD ALDA PRO B250G		754,44 €	Compra	Equipos para proceso de información	Equipos para proceso de información	626	2170/AVI	ALICANTE	7.1	476	
663.0.EI.AVI	2018	ORDENADOR APD ALDA PRO B250G		754,44 €	Compra	Equipos para proceso de información	Equipos para proceso de información	626	2170/AVI	ALICANTE	7.1	477	
664.0.EI.AVI	2018	ORDENADOR APD ALDA PRO B250G		754,44 €	Compra	Equipos para proceso de información	Equipos para proceso de información	626	2170/AVI	ALICANTE	7.1	478	
665.0.EI.AVI	2018	ORDENADOR APD ALDA PRO B250G		754,44 €	Compra	Equipos para proceso de información	Equipos para proceso de información	626	2170/AVI	VALENCIA	7.1	479	
666.0.EI.AVI	2018	ORDENADOR APD ALDA PRO B250G		754,44 €	Compra	Equipos para proceso de información	Equipos para proceso de información	626	2170/AVI	VALENCIA	7.1	480	
667.0.EI.AVI	2018	ORDENADOR APD ALDA PRO B250G		754,44 €	Compra	Equipos para proceso de información	Equipos para proceso de información	626	2170/AVI	VALENCIA	7.1	481	
668.0.EI.AVI	2018	ORDENADOR APD ALDA PRO B250G		754,44 €	Compra	Equipos para proceso de información	Equipos para proceso de información	626	2170/AVI	VALENCIA	7.1	482	
669.0.EI.AVI	2018	ORDENADOR APD ALDA PRO B250G		754,44 €	Compra	Equipos para proceso de información	Equipos para proceso de información	626	2170/AVI	VALENCIA	7.1	483	
670.0.EI.AVI	2018	ORDENADOR APD ALDA PRO B250G		754,44 €	Compra	Equipos para proceso de información	Equipos para proceso de información	626	2170/AVI	VALENCIA	7.1	484	
671.0.EI.AVI	2018	ORDENADOR APD ALDA PRO B250G		754,44 €	Compra	Equipos para proceso de información	Equipos para proceso de información	626	2170/AVI	VALENCIA	7.1	485	
672.0.EI.AVI	2018	ORDENADOR APD ALDA PRO B250G		754,44 €	Compra	Equipos para proceso de información	Equipos para proceso de información	626	2170/AVI	VALENCIA	7.1	486	
673.0.EI.AVI	2018	ORDENADOR APD ALDA PRO B250G		754,44 €	Compra	Equipos para proceso de información	Equipos para proceso de información	626	2170/AVI	VALENCIA	7.1	487	
674.0.EI.AVI	2018	ORDENADOR APD ALDA PRO B250G		754,44 €	Compra	Equipos para proceso de información	Equipos para proceso de información	626	2170/AVI	VALENCIA	7.1	488	
675.0.EI.AVI	2018	ORDENADOR APD ALDA PRO B250G		754,44 €	Compra	Equipos para proceso de información	Equipos para proceso de información	626	2170/AVI	VALENCIA	7.1	489	
676.0.EI.AVI	2018	ORDENADOR APD ALDA PRO B250G		754,44 €	Compra	Equipos para proceso de información	Equipos para proceso de información	626	2170/AVI	VALENCIA	7.1	490	
677.0.EI.AVI	2018	ORDENADOR APD ALDA PRO B250G		754,44 €	Compra	Equipos para proceso de información	Equipos para proceso de información	626	2170/AVI	VALENCIA	7.1	491	
678.0.EI.AVI	2018	ORDENADOR APD ALDA PRO B250G		754,44 €	Compra	Equipos para proceso de información	Equipos para proceso de información	626	2170/AVI	VALENCIA	7.1	492	
679.0.EI.AVI	2018	ORDENADOR APD ALDA PRO B250G		754,44 €	Compra	Equipos para proceso de información	Equipos para proceso de información	626	2170/AVI	VALENCIA	7.1	493	
680.0.EI.AVI	2018	ORDENADOR APD ALDA PRO B250G		754,44 €	Compra	Equipos para proceso de información	Equipos para proceso de información	626	2170/AVI	VALENCIA	7.1	494	
681.0.EI.AVI	2018	ORDENADOR APD ALDA PRO B250G		754,44 €	Compra	Equipos para proceso de información	Equipos para proceso de información	626	2170/AVI	VALENCIA	7.1	495	
682.0.EI.AVI	2018	ORDENADOR APD ALDA PRO B250G		754,44 €	Compra	Equipos para proceso de información	Equipos para proceso de información	626	2170/AVI	VALENCIA	7.1	496	
683.0.EI.AVI	2018	ORDENADOR APD ALDA PRO B250G		754,29 €	Compra	Equipos para proceso de información	Equipos para proceso de información	626	2170/AVI	VALENCIA	7.1	497	
684.0.EI.AVI	2018	MONITORES. PHILIPS. 24154LCS		179,08 €	Compra	Equipos para proceso de información	Equipos para proceso de información	626	2170/AVI	ALICANTE	7.1	498	
685.0.EI.AVI	2018	MONITORES. PHILIPS. 24154LCS		179,08 €	Compra	Equipos para proceso de información	Equipos para proceso de información	626	2170/AVI	ALICANTE	7.1	499	
686.0.EI.AVI	2018	MONITORES. PHILIPS. 24154LCS		179,08 €	Compra	Equipos para proceso de información	Equipos para proceso de información	626	2170/AVI	ALICANTE	7.1	500	
687.0.EI.AVI	2018	MONITORES. PHILIPS. 24154LCS		179,08 €	Compra	Equipos para proceso de información	Equipos para proceso de información	626	2170/AVI	ALICANTE	7.1	501	

INVENTARIO BIENES MUEBLES <sup>1</sup>											
N.º de inventario	Ejercicio	Artículo	Fecha: 31/12/19 Importe	Tipo de adquisición	Tipo	Económica	Cta. INGP	Titular	Localidad	Epígrafe	Numero de Ficha
688.0.EI.AVI	2018	MONITORES. PHILIPS. 24154LCS	179,08 € Compra		Equipos para proceso de información	626	2170.AVI	ALICANTE	ALICANTE	7.1	502
689.0.EI.AVI	2018	MONITORES. PHILIPS. 24154LCS	179,08 € Compra		Equipos para proceso de información	626	2170.AVI	ALICANTE	ALICANTE	7.1	503
690.0.EI.AVI	2018	MONITORES. PHILIPS. 24154LCS	179,08 € Compra		Equipos para proceso de información	626	2170.AVI	ALICANTE	ALICANTE	7.1	504
691.0.EI.AVI	2018	MONITORES. PHILIPS. 24154LCS	179,08 € Compra		Equipos para proceso de información	626	2170.AVI	ALICANTE	ALICANTE	7.1	505
692.0.EI.AVI	2018	MONITORES. PHILIPS. 24154LCS	179,08 € Compra		Equipos para proceso de información	626	2170.AVI	ALICANTE	ALICANTE	7.1	506
693.0.EI.AVI	2018	MONITORES. PHILIPS. 24154LCS	179,08 € Compra		Equipos para proceso de información	626	2170.AVI	ALICANTE	ALICANTE	7.1	507
694.0.EI.AVI	2018	MONITORES. PHILIPS. 24154LCS	179,08 € Compra		Equipos para proceso de información	626	2170.AVI	ALICANTE	ALICANTE	7.1	508
695.0.EI.AVI	2018	MONITORES. PHILIPS. 24154LCS	179,08 € Compra		Equipos para proceso de información	626	2170.AVI	ALICANTE	ALICANTE	7.1	509
696.0.EI.AVI	2018	MONITORES. PHILIPS. 24154LCS	179,08 € Compra		Equipos para proceso de información	626	2170.AVI	VALENCIA	VALENCIA	7.1	517
697.0.EI.AVI	2018	MONITORES. PHILIPS. 24154LCS	179,08 € Compra		Equipos para proceso de información	626	2170.AVI	VALENCIA	VALENCIA	7.1	527
698.0.EI.AVI	2018	MONITORES. PHILIPS. 24154LCS	179,08 € Compra		Equipos para proceso de información	626	2170.AVI	VALENCIA	VALENCIA	7.1	530
699.0.EI.AVI	2018	MONITORES. PHILIPS. 24154LCS	179,08 € Compra		Equipos para proceso de información	626	2170.AVI	VALENCIA	VALENCIA	7.1	531
700.0.EI.AVI	2018	MONITORES. PHILIPS. 24154LCS	179,08 € Compra		Equipos para proceso de información	626	2170.AVI	VALENCIA	VALENCIA	7.1	532
701.0.EI.AVI	2018	MONITORES. PHILIPS. 24154LCS	179,08 € Compra		Equipos para proceso de información	626	2170.AVI	VALENCIA	VALENCIA	7.1	534
702.0.EI.AVI	2018	MONITORES. PHILIPS. 24154LCS	179,08 € Compra		Equipos para proceso de información	626	2170.AVI	VALENCIA	VALENCIA	7.1	542
703.0.EI.AVI	2018	MONITORES. PHILIPS. 24154LCS	179,08 € Compra		Equipos para proceso de información	626	2170.AVI	VALENCIA	VALENCIA	7.1	546
704.0.EI.AVI	2018	MONITORES. PHILIPS. 24154LCS	179,08 € Compra		Equipos para proceso de información	626	2170.AVI	VALENCIA	VALENCIA	7.1	573
705.0.EI.AVI	2018	MONITORES. PHILIPS. 24154LCS	179,08 € Compra		Equipos para proceso de información	626	2170.AVI	VALENCIA	VALENCIA	7.1	574
706.0.EI.AVI	2018	MONITORES. PHILIPS. 24154LCS	179,08 € Compra		Equipos para proceso de información	626	2170.AVI	VALENCIA	VALENCIA	7.1	575
707.0.EI.AVI	2018	MONITORES. PHILIPS. 24154LCS	179,08 € Compra		Equipos para proceso de información	626	2170.AVI	VALENCIA	VALENCIA	7.1	576
708.0.EI.AVI	2018	MONITORES. PHILIPS. 24154LCS	179,08 € Compra		Equipos para proceso de información	626	2170.AVI	VALENCIA	VALENCIA	7.1	577
709.0.EI.AVI	2018	MONITORES. PHILIPS. 24154LCS	179,08 € Compra		Equipos para proceso de información	626	2170.AVI	VALENCIA	VALENCIA	7.1	578
710.0.EI.AVI	2018	MONITORES. PHILIPS. 24154LCS	179,08 € Compra		Equipos para proceso de información	626	2170.AVI	VALENCIA	VALENCIA	7.1	579
711.0.EI.AVI	2018	MONITORES. PHILIPS. 24154LCS	179,08 € Compra		Equipos para proceso de información	626	2170.AVI	VALENCIA	VALENCIA	7.1	580
712.0.EI.AVI	2018	MONITORES. PHILIPS. 24154LCS	179,08 € Compra		Equipos para proceso de información	626	2170.AVI	VALENCIA	VALENCIA	7.1	581
713.0.EI.AVI	2018	MONITORES. PHILIPS. 24154LCS	179,08 € Compra		Equipos para proceso de información	626	2170.AVI	VALENCIA	VALENCIA	7.1	582
714.0.EI.AVI	2018	MONITORES. PHILIPS. 24154LCS	179,08 € Compra		Equipos para proceso de información	626	2170.AVI	VALENCIA	VALENCIA	7.1	583

INVENTARIO BIENES MUEBLES <sup>1</sup>													
N.º de inventario	Ejercicio	Artículo	Fecha: 31/12/19	Importe	Fecha: 31/12/19	Tipo de adquisición	Tipo	Económica	Cta. INGP	Titular	Localidad	Epígrafe	Numero de Ficha
715.0.AI.AVI	2018	WINDOWS 10 PRO		222,26 € Compra			Aplicaciones Informáticas	645	2060/AVI	VALENCIA	VALENCIA	2	778
716.0.EI.AVI	2018	SERVIDOR		11.115,06 € Compra			Equipos para proceso de información	626	2170/AVI	VALENCIA	VALENCIA	7.1	584
717.0.EI.AVI	2018	SERVIDOR		11.115,06 € Compra			Equipos para proceso de información	626	2170/AVI	VALENCIA	VALENCIA	7.1	585
718.0.EI.AVI	2018	CABINA DISCOS		25.052,83 € Compra			Equipos para proceso de información	626	2170/AVI	VALENCIA	VALENCIA	7.1	586
719.0.EI.AVI	2018	CABINA DISCOS		7.105,24 € Compra			Equipos para proceso de información	626	2170/AVI	VALENCIA	VALENCIA	7.1	587
723.0.MO.AVI	2018	TELÉFONO SOBREMESA		0,00 € Cesión de uso			Mobiliario, material y eq. de oficina		2160/OTROS	VALENCIA	VALENCIA	7.2	510
724.0.MO.AVI	2018	TELÉFONO SOBREMESA		0,00 € Cesión de uso			Mobiliario, material y eq. de oficina		2160/OTROS	VALENCIA	VALENCIA	7.2	511
725.0.MO.AVI	2018	TELÉFONO SOBREMESA		0,00 € Cesión de uso			Mobiliario, material y eq. de oficina		2160/OTROS	VALENCIA	VALENCIA	7.2	512
726.0.MO.AVI	2018	TELÉFONO SOBREMESA		0,00 € Cesión de uso			Mobiliario, material y eq. de oficina		2160/OTROS	VALENCIA	VALENCIA	7.2	513
727.0.MO.AVI	2018	TELÉFONO SOBREMESA		0,00 € Cesión de uso			Mobiliario, material y eq. de oficina		2160/OTROS	VALENCIA	VALENCIA	7.2	514
728.0.MO.AVI	2018	TELÉFONO SOBREMESA		0,00 € Cesión de uso			Mobiliario, material y eq. de oficina		2160/OTROS	VALENCIA	VALENCIA	7.2	515
729.0.MO.AVI	2018	TELÉFONO SOBREMESA		0,00 € Cesión de uso			Mobiliario, material y eq. de oficina		2160/OTROS	VALENCIA	VALENCIA	7.2	516
730.0.MO.AVI	2018	TELÉFONO SOBREMESA		0,00 € Cesión de uso			Mobiliario, material y eq. de oficina		2160/OTROS	VALENCIA	VALENCIA	7.2	518
731.0.MO.AVI	2018	TELÉFONO SOBREMESA		0,00 € Cesión de uso			Mobiliario, material y eq. de oficina		2160/OTROS	VALENCIA	VALENCIA	7.2	519
732.0.MO.AVI	2018	TELÉFONO SOBREMESA		0,00 € Cesión de uso			Mobiliario, material y eq. de oficina		2160/OTROS	VALENCIA	VALENCIA	7.2	520
733.0.MO.AVI	2018	TELÉFONO SOBREMESA		0,00 € Cesión de uso			Mobiliario, material y eq. de oficina		2160/OTROS	VALENCIA	VALENCIA	7.2	521
734.0.MO.AVI	2018	TELÉFONO SOBREMESA		0,00 € Cesión de uso			Mobiliario, material y eq. de oficina		2160/OTROS	VALENCIA	VALENCIA	7.2	522
735.0.MO.AVI	2018	TELÉFONO SOBREMESA		0,00 € Cesión de uso			Mobiliario, material y eq. de oficina		2160/OTROS	VALENCIA	VALENCIA	7.2	523
736.0.MO.AVI	2018	TELÉFONO SOBREMESA		0,00 € Cesión de uso			Mobiliario, material y eq. de oficina		2160/OTROS	VALENCIA	VALENCIA	7.2	524
737.0.MO.AVI	2018	TELÉFONO SOBREMESA		0,00 € Cesión de uso			Mobiliario, material y eq. de oficina		2160/OTROS	VALENCIA	VALENCIA	7.2	525
741.0.MO.AVI	2018	BUCK 3 CAL. PVC C/R GRIS OSCURO		149,07 € Compra			Mobiliario, material y eq. de oficina	625	2160/AVI	VALENCIA	VALENCIA	7.2	526
742.0.MO.AVI	2018	ARMARIO BAJO C/PYAS. BASICTODO GRIS OSCURO. CON ESTANTE 90/19MM GRIS OSCURO		159,84 € Compra			Mobiliario, material y eq. de oficina	625	2160/AVI	VALENCIA	VALENCIA	7.2	528
743.0.MO.AVI	2018	ARMARIO INTERMEDIO DIAFANO BASICTODO GRIS OSCURO. CON 2 ESTANTES 45/19MM GRIS OSCURO		140,36 € Compra			Mobiliario, material y eq. de oficina	625	2160/AVI	VALENCIA	VALENCIA	7.2	529
744.0.MO.AVI	2018	MESA REDONDA NEGRA		0,00 € Cesión de uso			Mobiliario, material y eq. de oficina		2160/AVI	VALENCIA	VALENCIA	7.2	533
745.0.MO.AVI	2018	MESA ESCRITORIO		0,00 € Cesión de uso			Mobiliario, material y eq. de oficina		2160/AVI	VALENCIA	VALENCIA	7.2	535
746.0.MO.AVI	2018	ALA DESPACHO		0,00 € Cesión de uso			Mobiliario, material y eq. de oficina		2160/AVI	VALENCIA	VALENCIA	7.2	536
747.0.MO.AVI	2018	CAJONERA-MARRÓN TRES CAJONES		0,00 € Cesión de uso			Mobiliario, material y eq. de oficina		2160/AVI	VALENCIA	VALENCIA	7.2	537

INVENTARIO BIENES MUEBLES <sup>1</sup>											
N.º de inventario	Ejercicio	Artículo	Fecha: 31/12/19		Tipo	Económica	Cta. PCCP	Titular	Localidad	Epígrafe	Número de Ficha
			Importe	Tipo de adquisición							
748.0.MD.AVI	2018	SILLA NEGRA METÁLICAS-PIEL (SALA JUNTAS/ESPERA)	0,00 €	Cesión de uso	Mobiliario, material y eq. de oficina	2160	AVI	VALENCIA	7.2	538	
750.0.MD.AVI	2018	ARMARIO 2 PUERTAS CORREDEAS NEGRAS	0,00 €	Cesión de uso	Mobiliario, material y eq. de oficina	2160	AVI	VALENCIA	7.2	540	
751.0.MD.AVI	2018	ARMARIO 2 PUERTAS	0,00 €	Cesión de uso	Mobiliario, material y eq. de oficina	2160	AVI	VALENCIA	7.2	541	
752.0.MD.AVI	2018	MESA CRISTAL BAJA PLATEADA	0,00 €	Cesión de uso	Mobiliario, material y eq. de oficina	2160	AVI	VALENCIA	7.2	543	
753.0.MD.AVI	2018	SILLA NEGRA CON BRAZOS Y RUEDAS	0,00 €	Cesión de uso	Mobiliario, material y eq. de oficina	2160	AVI	VALENCIA	7.2	544	
754.0.MD.AVI	2018	LAMPARA PIE GRIS	0,00 €	Cesión de uso	Mobiliario, material y eq. de oficina	2160	AVI	VALENCIA	7.2	545	
756.0.MD.AVI	2018	MESA CRISTAL GRANDE	0,00 €	Cesión de uso	Mobiliario, material y eq. de oficina	2160	AVI	VALENCIA	7.2	548	
757.0.MD.AVI	2018	ATRIL METACRILATO	0,00 €	Cesión de uso	Mobiliario, material y eq. de oficina	2160	AVI	VALENCIA	7.2	549	
758.0.MD.AVI	2018	ARMARIO BAJO 2 PUERTAS	0,00 €	Cesión de uso	Mobiliario, material y eq. de oficina	2160	AVI	VALENCIA	7.2	550	
759.0.MD.AVI	2018	CAJONERA TRES CAJONES 46x55x55	0,00 €	Cesión de uso	Mobiliario, material y eq. de oficina	2160	AVI	VALENCIA	7.2	551	
766.0.MD.AVI	2018	MESA ESCRITORIO	0,00 €	Cesión de uso	Mobiliario, material y eq. de oficina	2160	AVI	VALENCIA	7.2	558	
767.0.MD.AVI	2018	MESA AUXILIAR	0,00 €	Cesión de uso	Mobiliario, material y eq. de oficina	2160	AVI	VALENCIA	7.2	559	
768.0.MD.AVI	2018	CAJONERA DOS CAJONES	0,00 €	Cesión de uso	Mobiliario, material y eq. de oficina	2160	AVI	VALENCIA	7.2	560	
770.0.MD.AVI	2018	MESA ESCRITORIO	0,00 €	Cesión de uso	Mobiliario, material y eq. de oficina	2160	AVI	VALENCIA	7.2	562	
771.0.MD.AVI	2018	MESA AUXILIAR	0,00 €	Cesión de uso	Mobiliario, material y eq. de oficina	2160	AVI	VALENCIA	7.2	563	
772.0.MD.AVI	2018	CAJONERA TRES CAJONES 46x55x55	0,00 €	Cesión de uso	Mobiliario, material y eq. de oficina	2160	AVI	VALENCIA	7.2	564	
773.0.MD.AVI	2018	CAJONERA DOS CAJONES	0,00 €	Cesión de uso	Mobiliario, material y eq. de oficina	2160	AVI	VALENCIA	7.2	565	
774.0.MD.AVI	2018	SILLA NEGRA METÁLICAS-PIEL (SALA JUNTAS/ESPERA)	0,00 €	Cesión de uso	Mobiliario, material y eq. de oficina	2160	AVI	VALENCIA	7.2	566	
775.0.MD.AVI	2018	CAJONERA TRES CAJONES 46x55x55	0,00 €	Cesión de uso	Mobiliario, material y eq. de oficina	2160	AVI	VALENCIA	7.2	567	
776.0.MD.AVI	2018	SILLA CONFIDENTE TAPIZADO AZUL 54x80	0,00 €	Cesión de uso	Mobiliario, material y eq. de oficina	2160	AVI	VALENCIA	7.2	568	
778.0.MD.AVI	2018	SILLÓN NEGRO PIEL	0,00 €	Cesión de uso	Mobiliario, material y eq. de oficina	2160	AVI	VALENCIA	7.2	570	
779.0.MD.AVI	2018	SOFÁ NEGRO PIEL	0,00 €	Cesión de uso	Mobiliario, material y eq. de oficina	2160	AVI	VALENCIA	7.2	571	
780.0.MD.AVI	2018	MESA REUNIONES REDONDA	0,00 €	Cesión de uso	Mobiliario, material y eq. de oficina	2160	AVI	VALENCIA	7.2	572	
786.0.EI.AVI	2019	ACCES POINT WIFI AC1200 DUAL BAND	169,93 €	Compra	Equipos para proceso de información	645	2060	AVI	2	792	
787.0.EI.AVI	2019	ACCES POINT WIFI AC1200 DUAL BAND	169,93 €	Compra	Equipos para proceso de información	645	2060	AVI	2	793	
788.0.EI.AVI	2019	PROYECTOR OPTOMA HD14H DLP FULL HD 3200LM 23000:1	655,50 €	Compra	Equipos para proceso de información	626	2170	AVI	7.1	9	
794.0.ET.AVI	2019	PKS16221 MONDEO TITANIUM 2.0 HIBRIDO ( HKS16221 MONDEO TITANIUM 2.0 HIBRIDO )	31.056,51 €	Compra	Elementos de transporte	634	2180	AVI	7.5	791	

**INVENTARIO BIENES MUEBLES<sup>1</sup>**

N.º de inventario	Ejercicio	Artículo	Fecha	Importe	Tipo de adquisición	23/12/19	Económica	Cta. PCCP	Titular	Localidad	Epígrafe	Número de ficha
795.0.MO.AVI	2019	SILLA DE RUEDAS ERGONÓMICAS MODELO KENDO RED NEGRA		240,79 €	Compra		625	2160	AVI	AICANTE	7.2	790
796.0.MO.AVI	2019	SILLA DE RUEDAS ERGONÓMICAS MODELO KENDO RED NEGRA		240,79 €	Compra		625	2160	AVI	VALENCIA	7.2	789
797.0.MO.AVI	2019	SILLA DE RUEDAS ERGONÓMICAS MODELO KENDO RED NEGRA		240,79 €	Compra		625	2160	AVI	VALENCIA	7.2	788
798.0.AI.AVI	2019	APLICACION JAVA.SOLICITUDES		6.571,09 €	Compra		645	2150	AVI	VALENCIA	2	787
799.0.MO.AVI	2019	REALPRESENCE GROUP 310-720P. GROUP 310-HD CODEC. E / MICROS DE EXTENSION / ALTAVOCES		4.896,85 €	Compra		626	2170	AVI	VALENCIA	7.1	786
800.0.MO.AVI	2019	REALPRESENCE GROUP 310-720P. GROUP 310-HD CODEC. E / MICROS DE EXTENSION / ALTAVOCES		4.896,85 €	Compra		626	2170	AVI	AICANTE	7.1	785
806.0.PI.AVI	2017	ADQUISICIÓN MARCA AVI		2.873,90 €	Compra		-	2090	AVI	VALENCIA	2	783
<b>Total Resultado</b>		<b>655</b>		<b>223.330,73 €</b>								

**Notes:**  
<sup>1</sup> Solo se incluyen los bienes de alta.