

# Panel de Conjuntura

Número 5  
Març de 2018

## Índex

1. Afiliació a la Seguretat Social
2. Inflació
3. Indicadors de demanda
  - 3.1. Consum
  - 3.2. Capital
4. Sector de serveis



**GENERALITAT  
VALENCIANA**

Conselleria d'Economia  
Sostenible, Sectors Productius,  
Comerç i Treball

# 1. Afiliació a la Seguretat Social

A la Comunitat Valenciana el nombre de persones afiliades a la **Seguretat Social** el mes de febrer de 2018 es va situar en **1.814.974**, i això suposa un increment del **4,0 % en termes interanuals**, una taxa lleugerament superior a la que es va obtenir el mes de gener (3,9 %). Al seu torn, a Espanya, l'increment va ser de cinc dècimes inferior a la Comunitat (3,5 %), amb un total de 18.363.514 persones afiliades en el sistema de la Seguretat Social. Tots els sectors van mostrar taxes de variació interanual positives el passat mes de febrer, tret del sector agrícola.

Tenint en compte l'**evolució del creixement subjacent**, definit com a:

$$TC_{12}^{12}(t) = \left( \frac{\sum_{j=0}^{11} TC_{t+j}}{\sum_{j=1}^{12} TC_{t-j}} \right) - 1$$

on TC és la tendència-cicle de la sèrie de persones afiliades per al període  $t$  actual, centrada (amb 11 prediccions) i expressada en termes percentuals, al febrer **es manté en el 3,6 %** igual que el mes anterior, després de la **desacceleració contínua** experimentada des de maig de 2017 a la Comunitat.

A pesar d'aquesta desacceleració progressiva, el creixement subjacent valencià continua sent superior al corresponent espanyol, que arriba al 3,4 %.

**Afiliació a la Seguretat Social. Comunitat Valenciana**

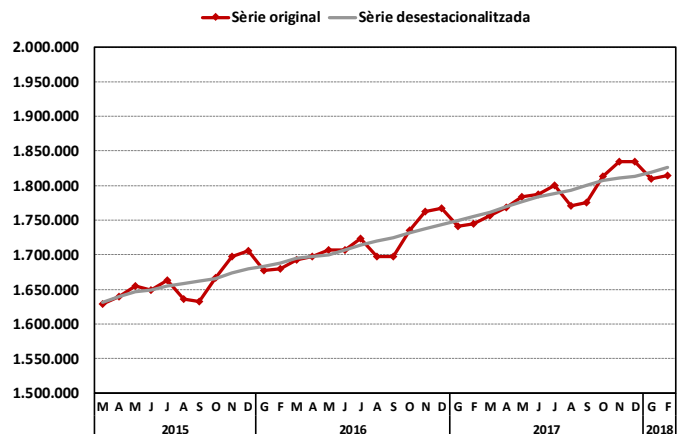

**Afiliació a la Seguretat Social**

Creixement subjacent  
T12,12 centrada sobre la tendència-cicle (%)

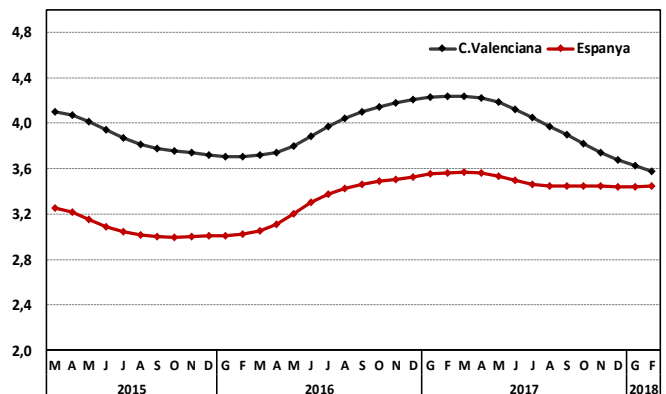

**Sectorialment el creixement subjacent** més alt es registra en el sector de la construcció amb un 8,4 %, seguit pel sector de serveis amb un 4,4 %. En tercer lloc se situa la indústria amb un creixement del 3,4 % el febrer passat. El sector primari continua sent l'únic sector que registra **taxes negatives**, amb un creixement subjacent del -0,9 %, si bé ha invertit la trajectòria durant els últims mesos, i ha augmentat progressivament des del -1,8 % de novembre fins al -1,2 % de gener.

En el cas de la distribució sectorial de l'afiliació a **escala nacional**, tots els sectors mostren taxes de creixement positives, en què la construcció (7,7 %) és el sector de més aportació relativa, seguit de la indústria (4,0 %), els serveis (3,2 %) i, finalment, l'agricultura (1,8 %).

### Afiliació a la Seguretat Social. Comunitat Valenciana

Creixement subjacent  
T12,12 centrada sobre la tendència-cicle

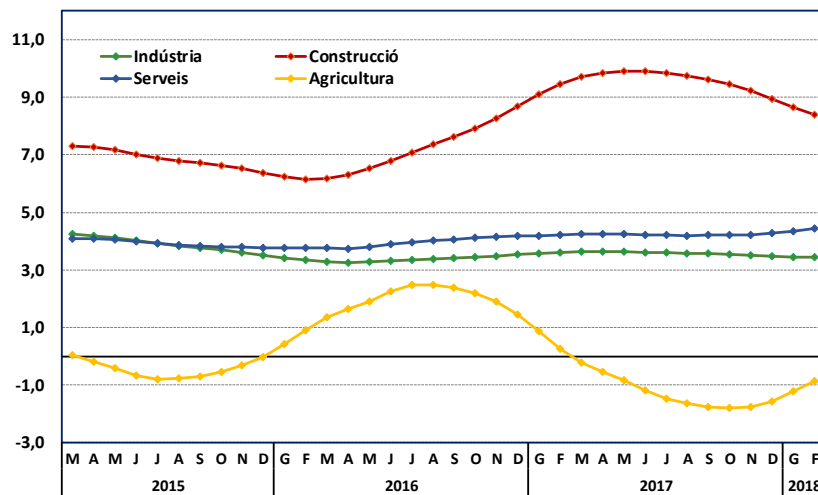

### Afiliació a la Seguretat Social. Espanya

Creixement subjacent  
T12,12 centrada sobre la tendència-cicle

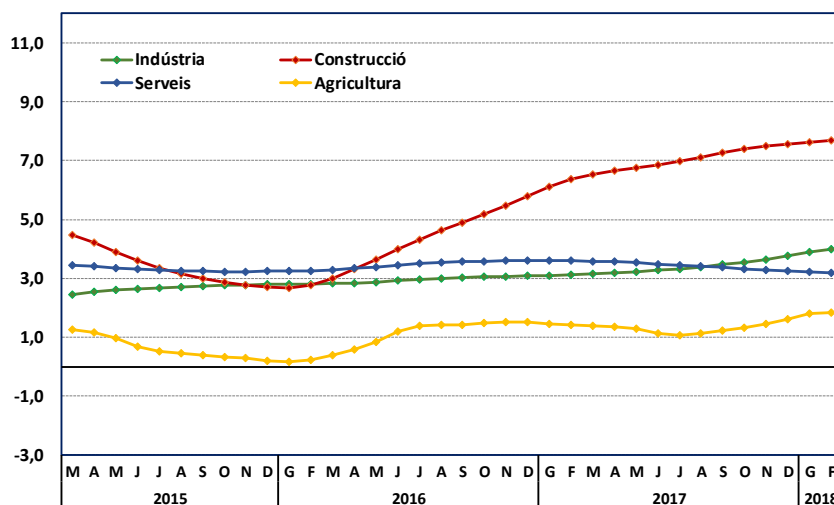

Font: Ministeri d'Ocupació i Seguretat Social i elaboració pròpia.

## 2. Inflació

L'Índex de Preus de Consum (IPC) a la Comunitat Valenciana es va incrementar un **0,2 %** al febrer respecte del mes anterior i va situar la **taxa interanual** en l'**1,1 %**, set dècimes superior a la registrada al gener, segons les dades publicades per l'INE, i s'encadenen **18 mesos de creixements positius** en termes interanuals. A escala nacional, l'IPC es va incrementar un 0,1 % respecte del mes anterior, i situa també la taxa de creixement interanual en l'**1,1 %**.

En el **repunt de l'IPC** del mes de febrer ha influït principalment l'**encariment de l'electricitat** i la **pujada dels preus dels paquets turístics**.

La **inflació subjacent**, que no inclou els preus dels productes energètics ni dels aliments no elaborats, es va incrementar al febrer un 0,3% respecte del mes anterior, igual que a Espanya. **Respecte del mateix mes de l'any 2017**, la inflació subjacent **va créixer un 1,2%**, una dècima més que en el conjunt nacional. Durant aquest mateix mes, l'**Índex Harmonitzat de Preus de Consum (IHPC)** va situar la taxa anual en l'**1,2 %**, cinc dècimes per damunt de la registrada el mes de gener.

Índex de preus de consum

Taxa de variació interanual (%)

Comunitat Valenciana Espanya

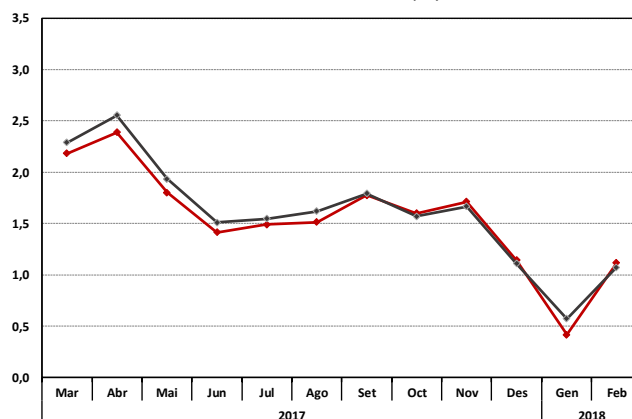

Índex de preus de consum sense aliments ni energia

Inflació subjacent

Taxa de variació interanual (%)

Comunitat Valenciana Espanya

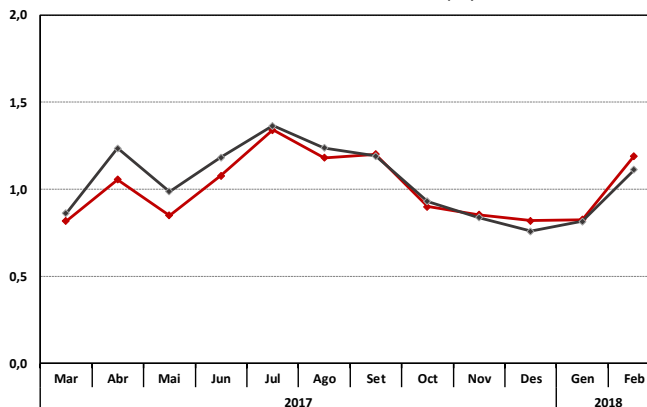

Font: Institut Nacional d'Estadística i elaboració pròpia.

## Índex de grups de l'IPC

Taxa de variació interanual

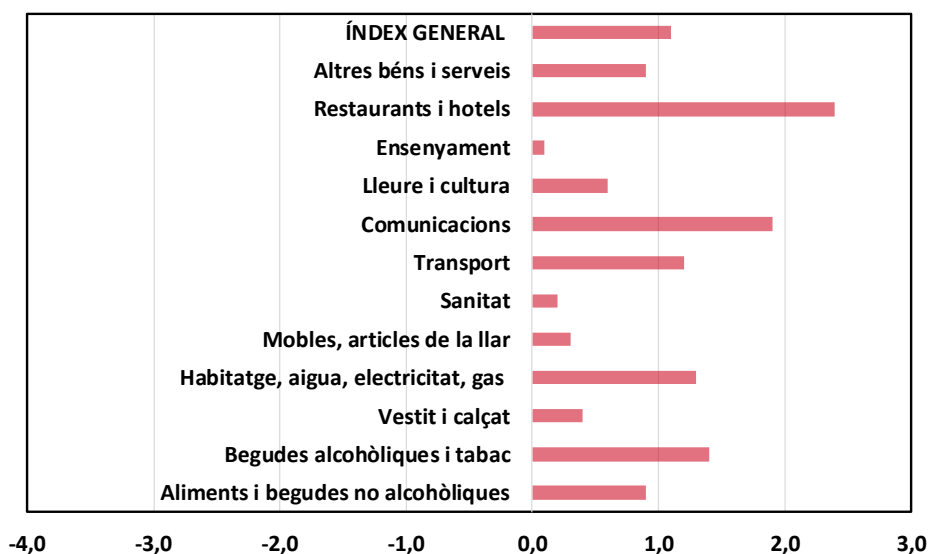

Durant el mes de **febrer tots els grups** han presentat una **taxa de creixement** interanual **positiva** dels preus, on destaquen els subgrups següents: restaurants i hotels amb un creixement del 2,4 %, seguit de comunicacions, amb una taxa anual de l'1,9 %; begudes alcohòliques i tabac (1,4 %), i l'ascens de l'1,3 % de la taxa anual d'habitatge, motivat principalment per l'encariment de l'electricitat.

En canvi, els increments més baixos es van donar en els grups d'ensenyament, en què només van créixer els preus un tímid 0,1 %; sanitat (0,2 %); mobles i articles de la llar, que es va incrementar un 0,3 %, i vestit i calçat, amb una pujada del 0,4%.

## 3. Indicadors de demanda

### 3.1. Consum

Índex de Comerç al Detall. Comunitat Valenciana

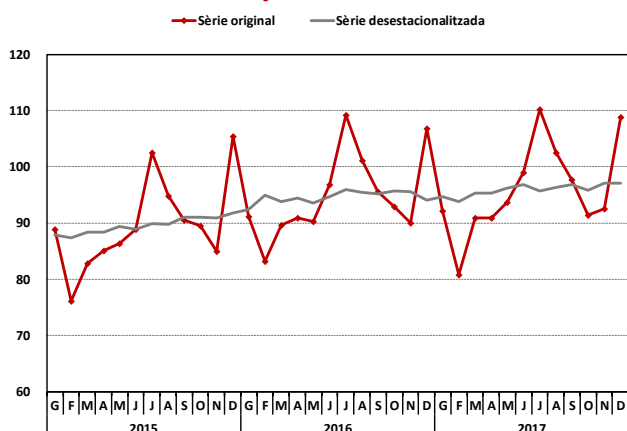

Índex de Comerç al Detall. Comunitat Valenciana

Creixement subjacent  
T12,12 centrada sobre la tendència-cicle (%)

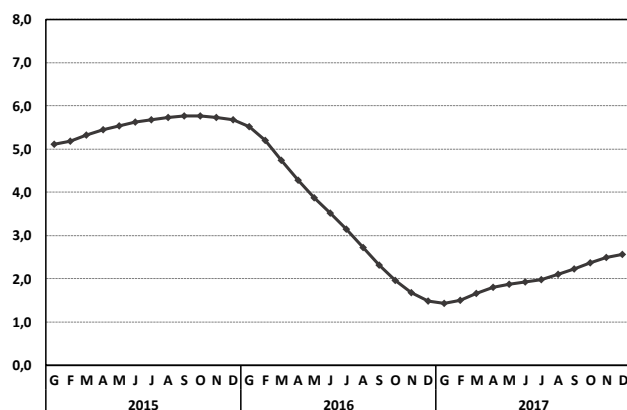

El mes de **desembre** de **2017**, l'**Índex General de Comerç al Detall (ICM)**, expressat a preus constants, va créixer un 1,8 % respecte del mateix mes de l'any 2016. En el conjunt de l'any 2017 aquest índex va mostrar un avanç del 0,3 % (taxa variació acumulada), molt per davall del que es va registrar el 2016 (5,7 %).

El **creixement subjacent** de l'ICM segueix amb l'acceleració iniciada al febrer de 2017, i va registrar el mes de desembre un creixement del 2,6 %, una xifra una dècima superior a la corresponent al mes de novembre.

En termes de **personal ocupat**, es produeix un increment de l'1,7 % al desembre de l'any passat, i l'ocupació augmenta en el conjunt de 2017 un 2,1 %, taxa també inferior al 2,8 %, registrat en l'exercici 2016.

Font: Institut Nacional d'Estadística i elaboració pròpia.

Al seu torn, la xifra de negocis en el **comerç al detall sense estacions de servei** va créixer al desembre un 1,7 % respecte del mateix mes de l'any anterior, i va mostrar un creixement acumulat del 2,1 % en el conjunt de 2017. A escala nacional, l'increment es va situar en l'1,2 % el mes de desembre i en l'1,7 % en l'acumulat de tot l'any.

Respecte del **creixement subjacent**, s'observa que continua la tendència ascendent iniciada al principi de l'exercici 2017, que va passar de l'1,6 % del mes de gener fins a arribar al **2,7 %** del mes de **desembre**.

**Índex General de Comerç al Detall sense estacions de serveis Comunitat Valenciana**

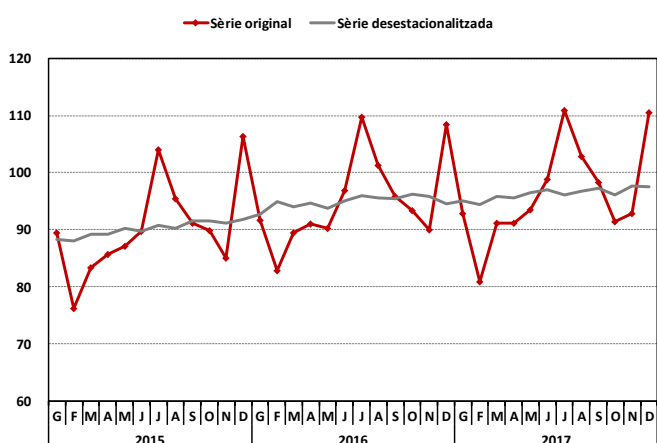

**Índex General de Comerç al Detall sense estacions de serveis Comunitat Valenciana**

**Creixement subjacent**  
T12,12 centrada sobre la tendència-cicle (%)

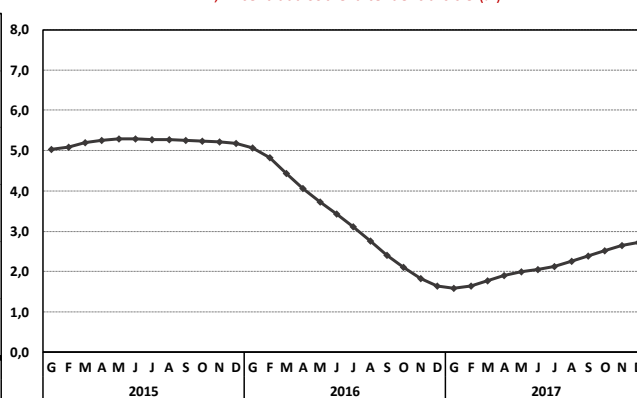

Tenint en compte les **matriculacions de turismes**, un altre indicador de consum, s'observa que en l'**acumulat** de l'any **2017** registra un creixement del **6,5 %**. No obstant això, el creixement ha anat disminuint durant els últims mesos de l'any passat, i l'últim mes de l'any va mostrar un tímid creixement del 0,1 %. En el conjunt estatal, el creixement acumulat el 2017 va ser del 10 %, i al desembre va mostrar un augment del 6,7 % en taxa interanual.

**Matriculacions de turismes. Comunitat Valenciana**

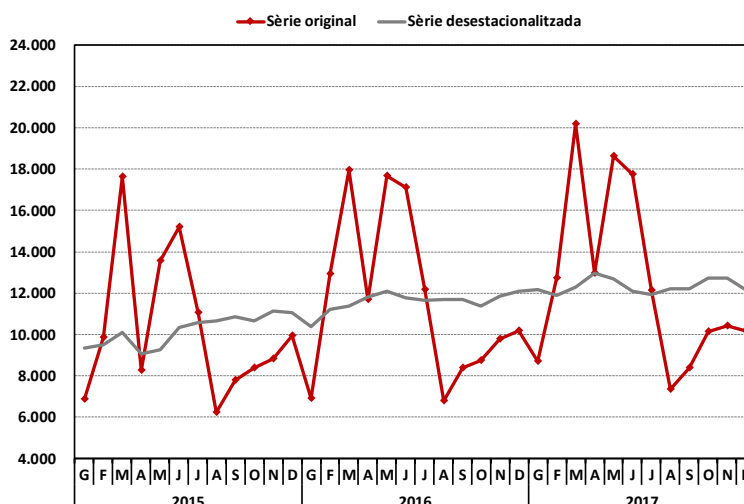

Font: Institut Nacional d'Estadística, Direcció General de Trànsit i elaboració pròpia.

El **creixement subjacent** d'aquest indicador al **desembre** ha sigut del **3,7 %**, una taxa una dècima inferior a la registrada al novembre, de manera que continua així la desacceleració iniciada a final de 2014. A **Espanya** el creixement se situa en l'**11,4 %** el desembre passat, set dècimes inferior al que es va registrar al setembre d'aquest mateix any, mes a partir del qual el creixement s'ha desaccelerat suaument.

A pesar que les dues economies, tant la de la Comunitat com la del conjunt d'Espanya, han mostrat un patró semblant de comportament durant els últims anys, a partir del mes d'abril de 2016 el creixement corresponent a Espanya passa a situar-se per damunt del registrat a la Comunitat Valenciana.

**Matriculacions de turismes**  
Creixement subjacent  
T12,12 centrada sobre la tendència-cicle (%)

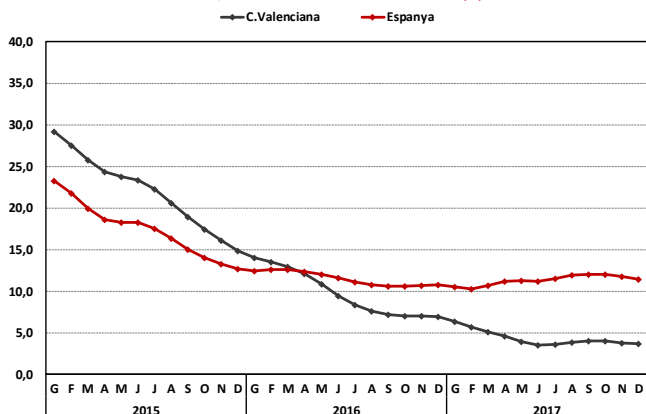

### 3.2. Capital

La **matriculació de vehicles de càrrega** va descendir el passat mes de desembre un 3,7 % respecte del mateix mes de l'any anterior. No obstant això, en l'acumulat de l'exercici la matriculació es va incrementar un 8,1 % en termes interanuals. A Espanya, la matriculació d'aquest tipus de vehicles va disminuir un 4,9 % al desembre, i va mostrar un creixement acumulat del 8,4 % en el conjunt de l'exercici.

**Matriculacions de vehicles de càrrega. Comunitat Valenciana**

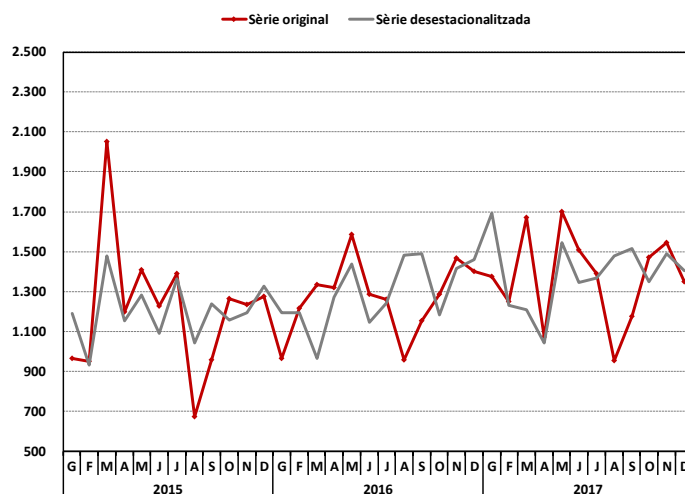

Font: Institut Nacional d'Estadística, Direcció General de Trànsit i elaboració pròpia.



Pel que fa al **creixement subjacent**, s'observa com les matriculacions de la **Comunitat Valenciana**, a pesar de seguir la **tendència a la desacceleració**, s'han situat **a partir del mes de maig de l'any 2017 per damunt** de les corresponents al conjunt **nacional**. Concretament, al mes de desembre, les matriculacions valencianes de vehicles de càrrega van mostrar un decreixement subjacent del 0,9 %, mentre que a Espanya van disminuir un 4,2 %.

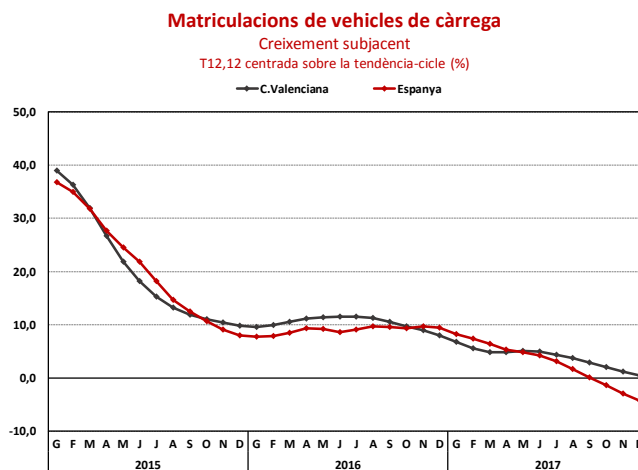

**Importació de Bens de Equip. Comunitat Valenciana**

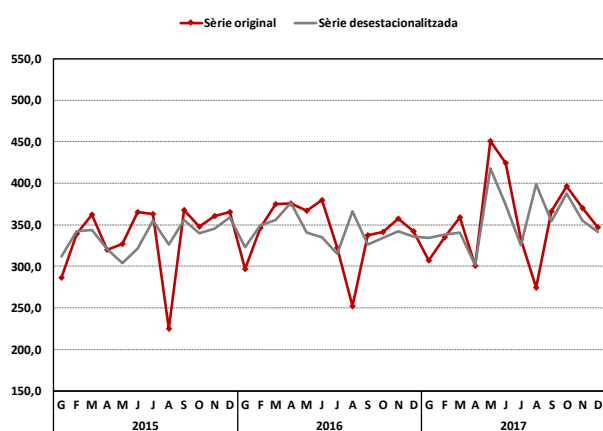

**Importació de Bens de Equip**

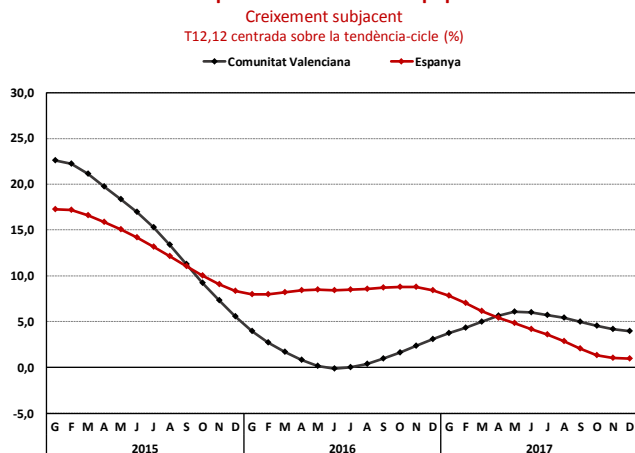

Un altre indicador de la formació bruta de capital de l'economia són **les importacions de béns d'equip**. A la Comunitat Valenciana van ascendir a 347,3 milions d'euros el desembre passat. En l'acumulat gener-desembre de 2017 les importacions valencianes d'aquest tipus de béns es van situar en 4.264,8 milions d'euros, i això va suposar un 6,6 % del total nacional.

La **taxa de variació acumulada** d'aquestes importacions a la Comunitat Valenciana l'any passat es va situar en un 4,2 %, 3,6 punts per davall de la mateixa taxa registrada a Espanya. Aquesta taxa es va mantindre al voltant de valors del 10%-11% a Espanya durant tot el 2017, i va descendir els últims dos mesos de l'any, mentre que a la Comunitat Valenciana aquesta taxa de variació va anar ascendint al llarg de l'any.

El **creixement subjacent** d'aquesta variable continua la desacceleració iniciada al juliol de 2017, encara que segueix situada per damunt de la corresponent a escala nacional. Concretament, al desembre les importacions **valencianes** de béns d'equip mostren un creixement subjacent del 4,0 %, taxa inferior en dues dècimes a la registrada el mes anterior, mentre que les espanyoles situen la taxa en l'1 %.

## 4. Sector de serveis

L'Índex de Xifra de Negocis de l'Indicador d'Activitat del Sector Serveis (IASS) al desembre passat va créixer interanualment un 4,8 % a la Comunitat Valenciana i va acumular un augment del 7 % en el conjunt de l'exercici 2017. A Espanya, el creixement va ser menor, un 4,4 % en termes interanuals i un 6,3 % en l'acumulat de l'any.

L'Índex de Personal Ocupat en el Sector de Serveis va mostrar un comportament semblant tant a la Comunitat Valenciana com a Espanya. La taxa interanual del mes de desembre es va situar en el 2,4 % a la Comunitat, una dècima més que en el conjunt estatal. La variació acumulada als dos territoris va coincidir i va ser del 2,6 %.

El **creixement subjacent** de l'Índex d'Activitat del Sector de Serveis de la Comunitat Valenciana va ser del 4,9 %, i va seguir així la tendència decreixent iniciada el mes de març de 2017, quan el creixement es va situar en una taxa del 7,6 %.

Índex d'activitat del sector serveis

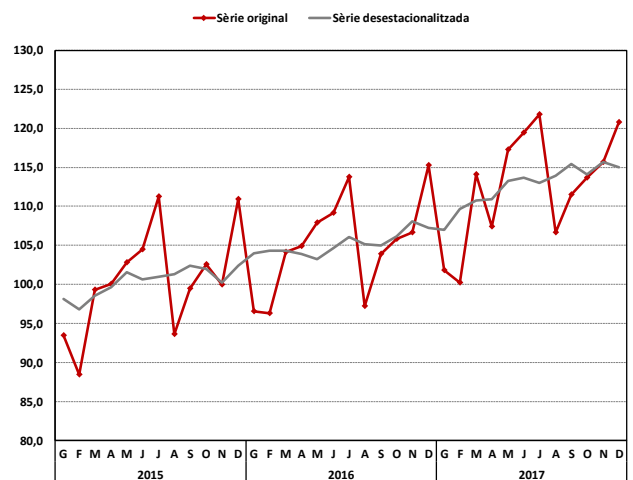

Índex d'Activitat del Sector Serveis

Creixement subjacent

T12,12 centrada sobre la tendència-cicle (%)

