



GENERALITAT
VALENCIANA



**Las Entidades
de Depósito
en la Comunitat
Valenciana**

**Les Entitats
de Depòsit
en la Comunitat
Valenciana**

DATOS ESTADÍSTICOS
DADES ESTADÍSTIQUES

**Junio
Juny
2011 II**

NOTA METODOLÓGICA

Los planes de integración de las cajas de ahorros españolas, aprobados por el Banco de España en el marco del proceso de reestructuración de estas entidades, se iniciaron en los últimos meses de 2010. La mayor parte de estos procesos se está materializando en operaciones de creación de Sistemas Institucionales de Protección (SIP), lo que implica, generalmente, la creación de un banco al que se le cede la actividad financiera de las cajas integradas en el SIP. En algunos casos, las cajas de ahorros han pasado a ejercer de forma indirecta la actividad financiera, tras la cesión de la misma a un banco.

Este fenómeno lleva consigo que, a partir de junio de 2011, se haya producido un traspaso cuantitativamente relevante de los balances de las cajas de ahorros a los bancos. No obstante, al objeto de que la separación de la información que ofrece este Boletín entre bancos y cajas no pierda su utilidad se ha decidido mantener las agrupaciones de boletines anteriores, incluyendo como cajas de ahorros aquellas entidades bancarias cabeceras de un SIP o aquellas otras a través de las cuales las cajas de ahorros ejercen de forma indirecta su actividad financiera.

Por otro lado, los datos de depósitos del total sistema bancario en el territorio de España, cuya fuente es el Boletín Estadístico, publicado por el Banco de España, no se ofrecen por agrupaciones, al haber decidido éste sustituir todos aquellos datos referidos a las agrupaciones de bancos y cajas de ahorros por información de la agrupación «entidades de depósito», que incluye a los bancos, las cajas de ahorros y las cooperativas de crédito.

ÍNDICE**ÍNDEX****LAS ENTIDADES DE DEPÓSITO EN LA COMUNITAT VALENCIANA****LES ENTITATS DE DEPÒSIT EN LA COMUNITAT VALENCIANA**Página /
Página**I. RESUMEN DE LA DISTRIBUCIÓN DE LOS DEPÓSITOS Y CRÉDITOS SEGÚN ENTIDADES****I. RESUM DE LA DISTRIBUCIÓ DELS DEPÒSITS I CRÈDITS SEGONS ENTITATS**

Cuadro I.1 Depósitos del sector público y sector privado residentes

Quadre I.1 Depòsits del sector públic i sector privat residents

4

Cuadro I.2 Créditos al sector público y sector privado residentes

Quadre I.2 Crèdits al sector públic i sector privat residents

4

II. DEPÓSITOS. DETALLE DE LA DISTRIBUCIÓN TERRITORIAL Y SECTORIAL**II. DEPÒSITS. DETALL DE LA DISTRIBUCIÓ TERRITORIAL I SECTORIAL****II.1 DEPÓSITOS DEL SECTOR PÚBLICO Y SECTOR PRIVADO RESIDENTES:****II.1 DEPÒSITS DEL SECTOR PÚBLIC I SECTOR PRIVAT RESIDENTS:**

Cuadro II.1.1 Detalle por provincias y agregados

Quadre II.1.1 Detall per províncies i agregats

6

Cuadro II.1.2 Detalle por Comunidades Autónomas

Quadre II.1.2 Detall per Comunitats Autònomes

7

II.2 CUOTAS DE MERCADO EN DEPÓSITOS:**II.2 QUOTES DE MERCAT EN DEPÒSITS:**

Cuadro II.2.1 Detalle por provincias y agregados

Quadre II.2.1 Detall per províncies i agregats

8

Cuadro II.2.2 Evolución del Agregado Comunitat Valenciana

Quadre II.2.2 Evolució de l'Agregat Comunitat Valenciana

9

II.3 TASAS DE DISTRIBUCIÓN TERRITORIAL:**II.3 TAXES DE DISTRIBUCIÓ TERRITORIAL:**

Cuadro II.3.1 Detalle por provincias

Quadre II.3.1 Detall per províncies

10

Cuadro II.3.2 Evolución de las tasas de participación territorial Comunitat Valenciana / España

Quadre II.3.2 Evolució de les taxes de participació territorial Comunitat Valenciana / Espanya

11

II.4 TASAS DE VARIACIÓN ANUAL:**II.4 TAXES DE VARIACIÓ ANUAL:**

Cuadro II.4.1 Detalle por provincias y agregados

Quadre II.4.1 Detall per províncies i agregats

12

Cuadro II.4.2 Evolución del Agregado Comunitat Valenciana

Quadre II.4.2 Evolució de l'Agregat Comunitat Valenciana

13

II.5 DEPÓSITOS SECTOR PRIVADO RESIDENTE:**II.5 DEPÒSITS SECTOR PRIVAT RESIDENT:**

Cuadro II.5 Distribución según modalidad

Quadre II.5 Distribució segons modalitat

14

III. CRÉDITOS. DETALLE DE LA DISTRIBUCIÓN TERRITORIAL Y SECTORIAL**III. CRÈDITS. DETALL DE LA DISTRIBUCIÓ TERRITORIAL I SECTORIAL****III.1 CRÉDITOS AL SECTOR PÚBLICO Y SECTOR PRIVADO RESIDENTES:****III.1 CRÈDITS AL SECTOR PÚBLIC I SECTOR PRIVAT RESIDENTS:**

Cuadro III.1.1 Detalle por provincias y agregados

Quadre III.1.1 Detall per províncies i agregats

16

Cuadro III.1.2 Detalle por Comunidades Autónomas

Quadre III.1.2 Detall per Comunitats Autònomes

17

III.2 CUOTAS DE MERCADO EN CRÉDITOS:**III.2 QUOTES DE MERCAT EN CRÈDITS:**

Cuadro III.2.1 Detalle por provincias y agregados

Quadre III.2.1 Detall per províncies i agregats

18

Cuadro III.2.2 Evolución del Agregado Comunitat Valenciana

Quadre III.2.2 Evolució de l'Agregat Comunitat Valenciana

19

III.3 TASAS DE DISTRIBUCIÓN TERRITORIAL:**III.3 TAXES DE DISTRIBUCIÓ TERRITORIAL:**

Cuadro III.3.1 Detalle por provincias

Quadre III.3.1 Detall per províncies

20

Cuadro III.3.2 Evolución de las tasas de participación territorial Comunitat Valenciana / España

Quadre III.3.2 Evolució de les taxes de participació territorial Comunitat Valenciana / Espanya

21

III.4 TASAS DE VARIACIÓN ANUAL**III.4 TAXES DE VARIACIÓ ANUAL**

Cuadro III.4.1 Detalle por provincias y agregados

Quadre III.4.1 Detall per províncies i agregats

22

Cuadro III.4.2 Evolución del Agregado Comunitat Valenciana

Quadre III.4.2 Evolució de l'Agregat Comunitat Valenciana

23

IV. OFICINAS. DETALLE DE LA DISTRIBUCIÓN TERRITORIAL Y SECTORIAL**IV. OFICINES. DETALL DE LA DISTRIBUCIÓ TERRITORIAL I SECTORIAL**

Cuadro IV.1 Evolución del número de oficinas por provincias y agregados

Quadre IV.1 Evolució del nombre d'oficines per províncies i agregats

25

I. RESUMEN DE LA DISTRIBUCIÓN DE LOS DEPÓSITOS Y CRÉDITOS SEGÚN ENTIDADES

CUADRO I.1 DEPÓSITOS DEL SECTOR PÚBLICO Y SECTOR PRIVADO RESIDENTE

Datos referidos a 30 de junio de 2011

Miles de euros

	COMUNITAT VALENCIANA			ESPAÑA		% Tasa Participación C.V./España
	Importe	% Cuota	% Variación anual	Importe	% Variación anual	
Total Sistema Bancario	101.414.672	100,00	1,24	1.231.057.000	1,72	8,24
Bancos	31.678.325	31,24	0,98			
Cajas de Ahorros	57.123.410	56,33	1,88			
Coop. de Crédito	12.612.937	12,44	-0,90			

CUADRO I.2 CRÉDITOS AL SECTOR PÚBLICO Y SECTOR PRIVADO RESIDENTE

Datos referidos a 30 de junio de 2011

Miles de euros

	COMUNITAT VALENCIANA			ESPAÑA			% Tasa Participación C.V./España
	Importe	% Cuota	% Variación anual	Importe	% Cuota	% Variación anual	
Total Sistema Bancario	184.883.677	100,00	-1,57	1.810.012.633	100,00	-2,11	10,21
Bancos	74.061.481	40,06	-3,59	839.878.523	46,40	-0,78	8,82
Cajas de Ahorros	95.939.197	51,89	0,36	872.214.630	48,19	-3,49	11,00
Coop. de Crédito	14.882.999	8,05	-3,47	97.919.480	5,41	-0,79	15,20

GRÁFICO I.1

CUOTAS DE MERCADO EN LA COMUNITAT VALENCIANA



GRÁFICO I.2

TASA DE PARTICIPACIÓN COMUNITAT VALENCIANA /ESPAÑA

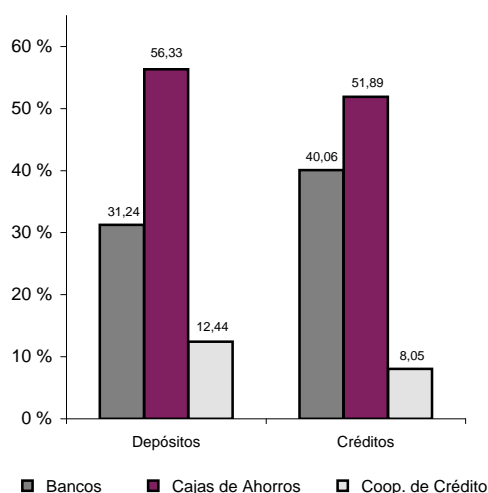
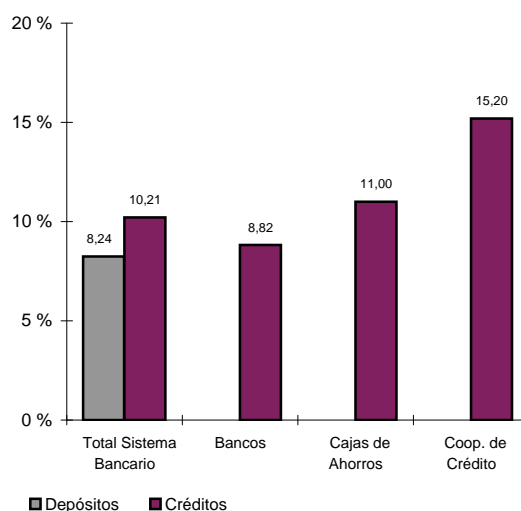

II. DEPÓSITOS. DETALLE DE LA
DISTRIBUCIÓN TERRITORIAL Y
SECTORIAL

II. DEPÒSITS. DETALL DE LA
DISTRIBUCIÓ TERRITORIAL I SECTORIAL

II. DEPÓSITOS DETALLE DE LA DISTRIBUCIÓN TERRITORIAL Y SECTORIAL

CUADRO II.1.1 DEPÓSITOS DEL SECTOR PÚBLICO Y SECTOR PRIVADO RESIDENTE.
DETALLE POR PROVINCIAS Y AGREGADOS

Datos referidos a 30 de junio de 2011

Miles de euros

	ALICANTE	CASTELLÓN	VALENCIA	COMUNITAT VALENCIANA	ESPAÑA
	Importe	Importe	Importe	Importe	Importe
TOTAL SISTEMA BANCARIO	29.794.730	12.836.283	58.783.659	101.414.672	1.231.057.000
Sector Público	776.834	245.362	2.889.734	3.911.930	74.290.000
Sector Privado	29.017.896	12.590.921	55.893.925	97.502.742	1.156.767.000
Vista	4.928.249	1.647.486	11.095.773	17.671.508	274.462.000
Ahorro	5.896.842	3.040.259	12.537.738	21.474.839	208.349.000
Plazo	18.192.802	7.903.178	32.260.413	58.356.393	673.956.000
BANCOS	9.635.089	4.016.568	18.026.668	31.678.325	
Sector Público	356.523	133.877	350.781	841.181	
Sector Privado	9.278.566	3.882.691	17.675.887	30.837.144	
Vista	2.221.921	794.580	5.402.308	8.418.809	
Ahorro	1.743.316	667.186	3.026.787	5.437.289	
Plazo	5.313.330	2.420.926	9.246.792	16.981.048	
CAJAS DE AHORROS	18.097.766	5.373.714	33.651.930	57.123.410	
Sector Público	398.185	83.864	2.280.708	2.762.757	
Sector Privado	17.699.581	5.289.850	31.371.222	54.360.653	
Vista	2.456.419	549.728	4.998.163	8.004.310	
Ahorro	3.658.335	1.437.883	7.652.381	12.748.599	
Plazo	11.584.827	3.302.238	18.720.678	33.607.743	
COOPERATIVAS DE CRÉDITO	2.061.875	3.446.001	7.105.061	12.612.937	
Sector Público	22.126	27.621	258.245	307.992	
Sector Privado	2.039.749	3.418.380	6.846.816	12.304.945	
Vista	249.909	303.178	695.302	1.248.389	
Ahorro	495.191	935.190	1.858.570	3.288.951	
Plazo	1.294.645	2.180.014	4.292.943	7.767.602	

II. DEPÓSITOS

DETALLE DE LA DISTRIBUCIÓN TERRITORIAL Y SECTORIAL

CUADRO II.1.2 DEPÓSITOS DEL SECTOR PÚBLICO Y SECTOR PRIVADO RESIDENTE. DETALLE POR COMUNIDADES Y CIUDADES AUTÓNOMAS

Datos referidos a 30 de junio de 2011

Millones de euros

	TOTAL SISTEMA BANCARIO	
	Importe	% Tasa participación
MADRID	363.869	29,56
CATALUÑA	202.089	16,42
ANDALUCÍA	111.282	9,04
C. VALENCIANA	101.415	8,24
PAÍS VASCO	78.115	6,35
CASTILLA-LEÓN	68.520	5,57
GALICIA	55.199	4,48
CASTILLA-LA MANCHA	36.758	2,99
ARAGÓN	35.463	2,88
CANARIAS	25.471	2,07
MURCIA	24.354	1,98
ASTURIAS	23.952	1,95
BALEARES	20.114	1,63
NAVARRA	17.669	1,44
EXTREMADURA	17.782	1,44
CANTABRIA	12.213	0,99
LA RIOJA	8.514	0,69
CEUTA	890	0,07
MELILLA	881	0,07
BANCA ELECTRÓNICA	26.510	2,15
Otros (*)	-3	0,00

TOTAL DEPÓSITOS 1.231.057 100,00

(*) Recoge ajustes por diferencias en los datos fuente.

TOTAL DEPÓSITOS POR COMUNIDADES Y CIUDADES AUTÓNOMAS

Miles de millones de euros

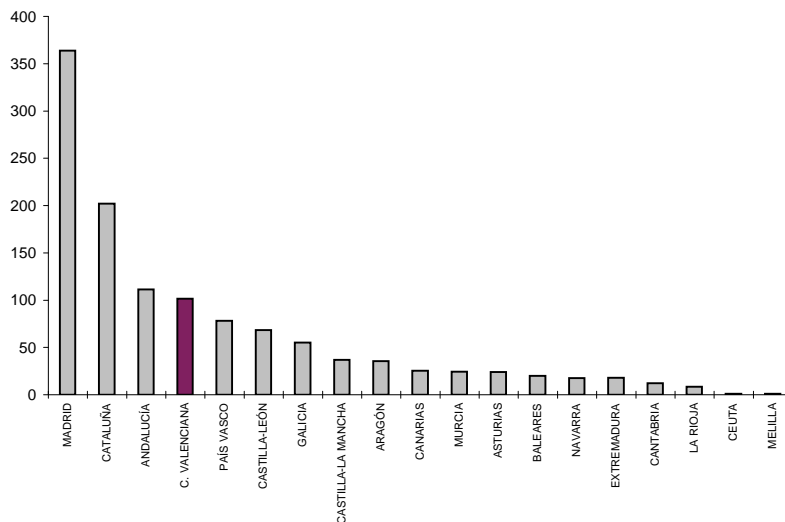

II. DEPÓSITOS DETALLE DE LA DISTRIBUCIÓN TERRITORIAL Y SECTORIAL

CUADRO II.2.1 CUOTAS DE MERCADO.
DETALLE POR PROVINCIAS Y AGREGADOS

Datos referidos a 30 de junio de 2011

	ALICANTE	CASTELLÓN	VALENCIA	COMUNITAT VALENCIANA
	%	%	%	%
BANCOS	32,34	31,29	30,67	31,24
Sector Público	45,89	54,56	12,14	21,50
Sector Privado	31,98	30,84	31,62	31,63
Vista	45,09	48,23	48,69	47,64
Ahorro	29,56	21,95	24,14	25,32
Plazo	29,21	30,63	28,66	29,10
CAJAS DE AHORROS	60,74	41,86	57,25	56,33
Sector Público	51,26	34,18	78,92	70,62
Sector Privado	61,00	42,01	56,13	55,75
Vista	49,84	33,37	45,05	45,30
Ahorro	62,04	47,29	61,03	59,37
Plazo	63,68	41,78	58,03	57,59
COOPERATIVAS DE CRÉDITO	6,92	26,85	12,09	12,44
Sector Público	2,85	11,26	8,94	7,87
Sector Privado	7,03	27,15	12,25	12,62
Vista	5,07	18,40	6,27	7,06
Ahorro	8,40	30,76	14,82	15,32
Plazo	7,12	27,58	13,31	13,31

GRÁFICO II.2.1
DEPÓSITOS.
SITUACIÓN CUOTAS DE MERCADO

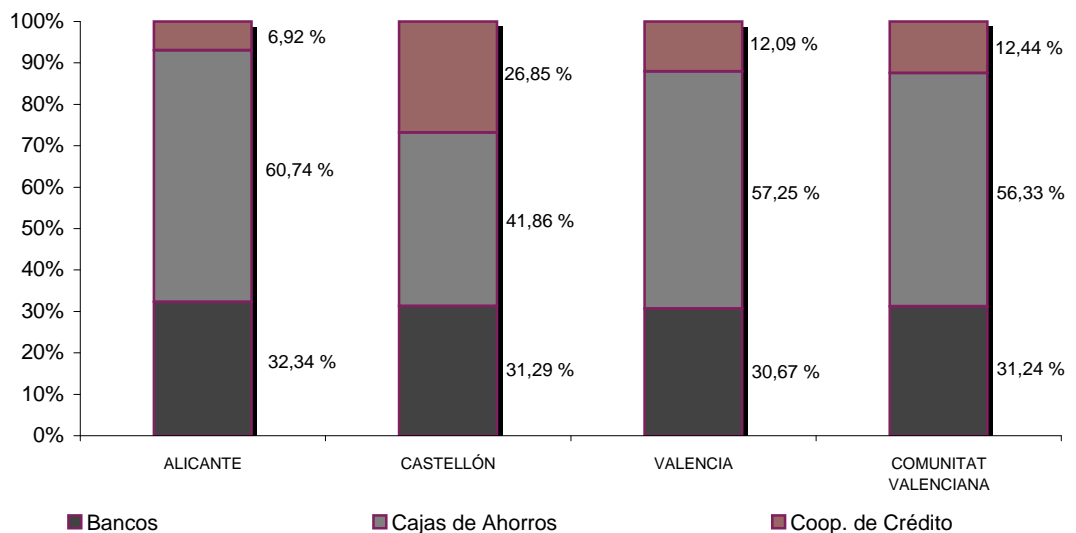

II. DEPÓSITOS DETALLE DE LA DISTRIBUCIÓN TERRITORIAL Y SECTORIAL

CUADRO II.2.2 CUOTAS DE MERCADO.
EVOLUCIÓN DEL AGREGADO COMUNITAT VALENCIANA

Datos referidos a final del correspondiente trimestre

	BANCOS	CAJAS DE AHORROS	COOP. DE CRÉDITO
	%	%	%
2001 IV	34,29	50,97	14,74
2002 IV	33,47	51,98	14,55
2003 IV	31,42	54,50	14,08
2004 IV	29,35	57,06	13,59
2005 IV	28,59	57,41	14,01
2006 IV	27,97	58,89	13,13
2007 IV	25,77	61,97	12,26
2008 IV	28,23	60,04	11,74
2009 IV	28,11	59,62	12,27
2010 IV	32,23	55,63	12,14
2011 I	31,92	55,67	12,42
2011 II	31,24	56,33	12,44

GRÁFICO II.2.2
DEPÓSITOS.
EVOLUCIÓN CUOTAS DE MERCADO

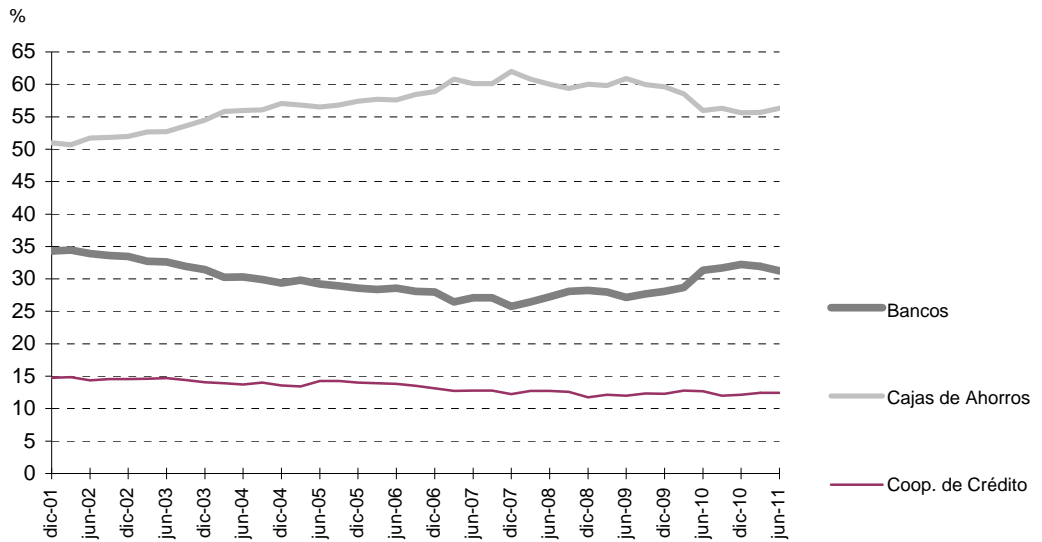

II. DEPÓSITOS

DETALLE DE LA DISTRIBUCIÓN TERRITORIAL Y SECTORIAL

CUADRO II.3.1 TASAS DE DISTRIBUCIÓN TERRITORIAL.
DETALLE POR PROVINCIAS Y AGREGADOS

Datos referidos a 30 de junio de 2011

	ALICANTE	CASTELLÓN	VALENCIA	COMUNITAT VALENCIANA
	% Distribución Alicante / CV	% Distribución Castellón / CV	% Distribución Valencia / CV	% Participación C.Valenciana / España
TOTAL SISTEMA BANCARIO	29,38	12,66	57,96	8,24
Sector Público	19,86	6,27	73,87	5,27
Sector Privado	29,76	12,91	57,33	8,43
Vista	27,89	9,32	62,79	6,44
Ahorro	27,46	14,16	58,38	10,31
Plazo	31,18	13,54	55,28	8,66
BANCOS	30,42	12,68	56,91	
Sector Público	42,38	15,92	41,70	
Sector Privado	30,09	12,59	57,32	
Vista	26,39	9,44	64,17	
Ahorro	32,06	12,27	55,67	
Plazo	31,29	14,26	54,45	
CAJAS DE AHORROS	31,68	9,41	58,91	
Sector Público	14,41	3,04	82,55	
Sector Privado	32,56	9,73	57,71	
Vista	30,69	6,87	62,44	
Ahorro	28,70	11,28	60,03	
Plazo	34,47	9,83	55,70	
COOPERATIVAS DE CRÉDITO	16,35	27,32	56,33	
Sector Público	7,18	8,97	83,85	
Sector Privado	16,58	27,78	55,64	
Vista	20,02	24,29	55,70	
Ahorro	15,06	28,43	56,51	
Plazo	16,67	28,07	55,27	

II. DEPÓSITOS DETALLE DE LA DISTRIBUCIÓN TERRITORIAL Y SECTORIAL

CUADRO II.3.2 TASAS DE PARTICIPACIÓN TERRITORIAL COMUNITAT VALENCIANA / ESPAÑA.
EVOLUCIÓN

Datos referidos a final del correspondiente trimestre

TOTAL SISTEMA BANCARIO	
	C.V./ España %
2001 IV	7,66
2002 IV	7,64
2003 IV	8,11
2004 IV	8,42
2005 IV	8,57
2006 IV	8,97
2007 IV	9,22
2008 IV	8,60
2009 IV	8,41
2010 IV	8,21
2011 I	8,17
2011 II	8,24

GRÁFICO II.3.2
DEPÓSITOS.
EVOLUCIÓN TASAS DE PARTICIPACIÓN

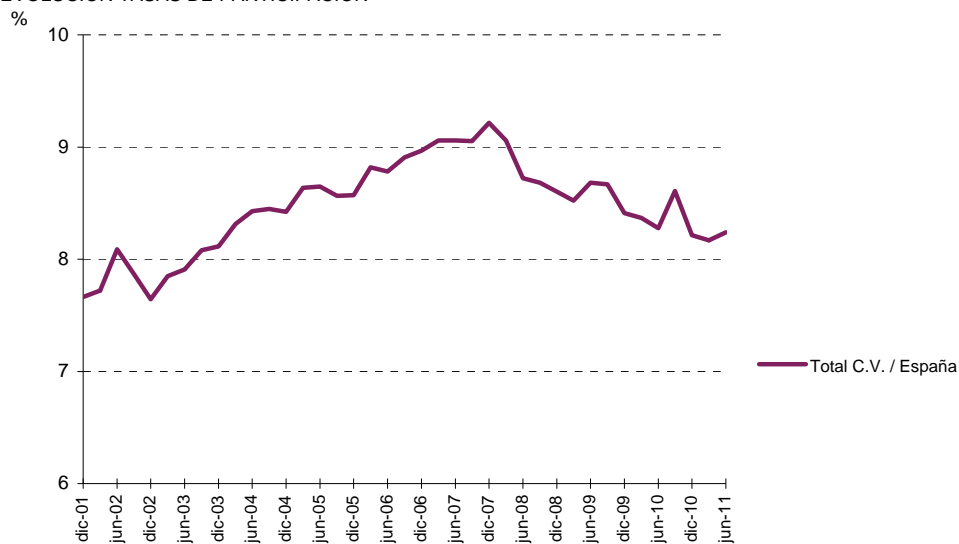

II. DEPÓSITOS DETALLE DE LA DISTRIBUCIÓN TERRITORIAL Y SECTORIAL

CUADRO II.4.1 TASAS DE VARIACIÓN ANUAL.
DETALLE POR PROVINCIAS Y AGREGADOS

Datos referidos a 30 de junio de 2011

	ALICANTE	CASTELLÓN	VALENCIA	COMUNITAT VALENCIANA	ESPAÑA
	%	%	%	%	%
TOTAL SISTEMA BANCARIO	-6,45	2,74	5,30	1,24	1,72
Sector Público	-35,27	2,80	29,72	6,69	7,13
Sector Privado	-5,32	2,74	4,28	1,04	1,40
Vista	-13,33	-7,89	9,28	0,25	2,06
Ahorro	-5,33	-0,77	-0,55	-1,94	-2,57
Plazo	-2,89	6,76	4,61	2,42	2,42
BANCOS	4,03	3,74	-1,15	0,98	
Sector Público	38,60	50,25	-49,41	-19,10	
Sector Privado	3,04	2,64	0,76	1,67	
Vista	-12,52	-4,99	7,00	-0,07	
Ahorro	-2,55	2,10	0,01	-0,58	
Plazo	13,64	5,58	-2,33	3,32	
CAJAS DE AHORROS	-12,11	5,36	10,77	1,88	
Sector Público	-56,90	-23,81	93,26	24,78	
Sector Privado	-10,01	6,00	7,44	0,93	
Vista	-15,09	-13,73	14,17	1,22	
Ahorro	-7,40	-1,54	-0,22	-2,53	
Plazo	-9,67	14,15	9,14	2,24	
COOPERATIVAS DE CRÉDITO	3,28	-2,15	-1,45	-0,90	
Sector Público	16,61	-30,10	-27,08	-25,36	
Sector Privado	3,15	-1,83	-0,12	-0,08	
Vista	-1,28	-3,75	-4,28	-3,57	
Ahorro	1,20	-1,57	-2,77	-1,85	
Plazo	4,83	-1,67	1,79	1,28	

II. DEPÓSITOS DETALLE DE LA DISTRIBUCIÓN TERRITORIAL Y SECTORIAL

CUADRO II.4.2 TASAS DE VARIACIÓN ANUAL.
EVOLUCIÓN DEL AGREGADO COMUNITAT VALENCIANA

Datos referidos a final del correspondiente trimestre

	TOTAL SISTEMA BANCARIO	BANCOS	CAJAS DE AHORROS	COOP. DE CRÉDITO
	%	%	%	%
2001 IV	11,03	5,13	13,68	16,88
2002 IV	8,17	5,58	10,32	6,79
2003 IV	13,28	6,36	18,76	9,61
2004 IV	17,78	10,00	23,32	13,70
2005 IV	11,45	8,57	12,12	14,82
2006 IV	23,93	21,26	27,14	16,22
2007 IV	14,48	5,47	20,46	6,88
2008 IV	2,86	12,66	-0,34	-1,55
2009 IV	-2,12	-2,53	-2,80	2,37
2010 IV	-1,98	12,40	-8,54	-3,05
2011 I	0,74	12,14	-4,17	-2,30
2011 II	1,24	0,98	1,88	-0,90

GRÁFICO II.4.2

DEPÓSITOS.
EVOLUCIÓN TASAS DE VARIACIÓN
%

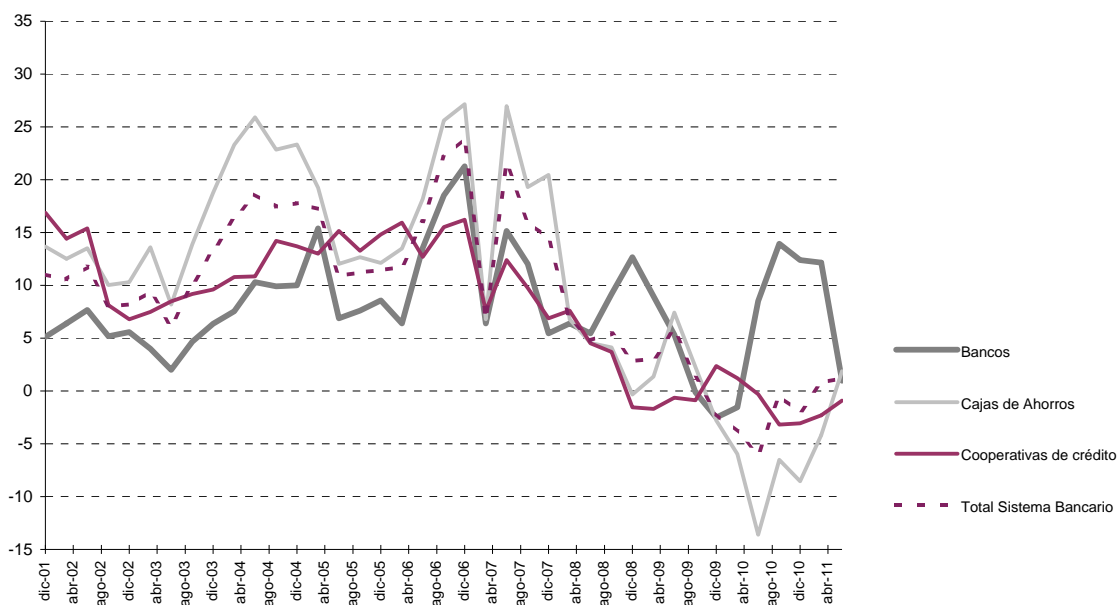

II. DEPÓSITOS DETALLE DE LA DISTRIBUCIÓN TERRITORIAL Y SECTORIAL

CUADRO II.5 DEPÓSITOS DEL SECTOR PRIVADO RESIDENTE.
DISTRIBUCIÓN SEGÚN MODALIDAD

Datos referidos a 30 de junio de 2011

Miles de euros

	Vista		Ahorro		Plazo		Total Importe
	Importe	% sobre Total	Importe	% sobre Total	Importe	% sobre Total	
Total España	274.462.000	23,73	208.349.000	18,01	673.956.000	58,26	1.156.767.000
Total Comunitat Valenciana	17.671.508	18,12	21.474.839	22,02	58.356.393	59,85	97.502.742
Bancos	8.418.809	27,30	5.437.289	17,63	16.981.048	55,07	30.837.144
Cajas de Ahorros	8.004.310	14,72	12.748.599	23,45	33.607.743	61,82	54.360.653
Coop. de Crédito	1.248.389	10,15	3.288.951	26,73	7.767.602	63,13	12.304.945

GRÁFICO II.5

DEPÓSITOS SECTOR PRIVADO.
DISTRIBUCIÓN POR MODALIDADES

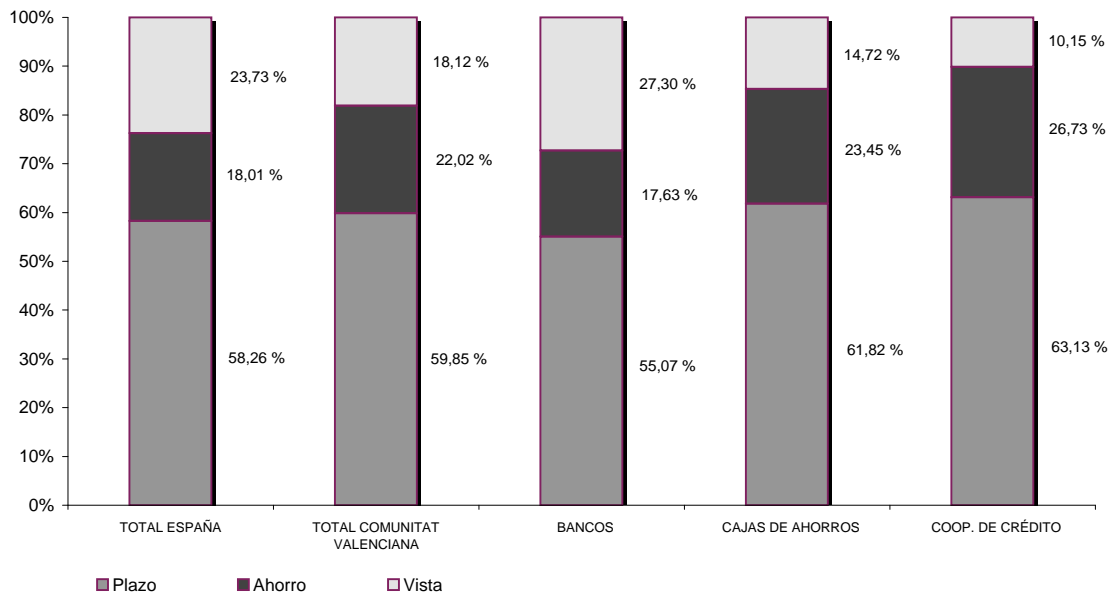

III. CRÉDITOS. DETALLE DE LA
DISTRIBUCIÓN TERRITORIAL Y
SECTORIAL

III. CRÈDITS. DETALL DE LA
DISTRIBUCIÓ TERRITORIAL I SECTORIAL

III. CRÉDITOS

DETALLE DE LA DISTRIBUCIÓN TERRITORIAL Y SECTORIAL

CUADRO III.1.1 CRÉDITOS AL SECTOR PÚBLICO Y SECTOR PRIVADO RESIDENTE.
DETALLE POR PROVINCIAS Y AGREGADOS

Datos referidos a 30 de junio de 2011

Miles de euros

	ALICANTE	CASTELLÓN	VALENCIA	COMUNITAT VALENCIANA	ESPAÑA
	Importe	Importe	Importe	Importe	Importe
TOTAL SISTEMA BANCARIO	54.894.679	23.591.155	106.397.843	184.883.677	1.810.012.633
Sector Público	1.348.264	504.774	7.584.676	9.437.714	82.886.347
Sector Privado	53.546.414	23.086.382	98.813.168	175.445.964	1.727.126.290
BANCOS	21.197.115	10.196.262	42.668.104	74.061.481	839.878.523
Sector Público	717.771	342.648	5.239.594	6.300.013	49.753.477
Sector Privado	20.479.343	9.853.616	37.428.512	67.761.471	790.125.048
CAJAS DE AHORROS	31.022.441	9.837.117	55.079.639	95.939.197	872.214.630
Sector Público	606.237	124.742	2.138.413	2.869.392	31.155.407
Sector Privado	30.416.204	9.712.375	52.941.227	93.069.806	841.059.222
COOPERATIVAS DE CRÉDITO	2.675.123	3.557.776	8.650.100	14.882.999	97.919.480
Sector Público	24.256	37.384	206.669	268.309	1.977.463
Sector Privado	2.650.867	3.520.391	8.443.429	14.614.687	95.942.020

III. CRÉDITOS DETALLE DE LA DISTRIBUCIÓN TERRITORIAL Y SECTORIAL

CUADRO III.1.2

CRÉDITOS AL SECTOR PÚBLICO Y SECTOR PRIVADO RESIDENTE.
DETALLE POR COMUNIDADES Y CIUDADES AUTÓNOMAS

Datos referidos a 30 de junio de 2011

Millones de euros

	TOTAL	
	Importe	% Tasa participación
MADRID	452.679	25,01
CATALUÑA	347.426	19,19
ANDALUCÍA	231.508	12,79
C. VALENCIANA	184.884	10,21
PAÍS VASCO	87.414	4,83
CASTILLA-LEÓN	74.568	4,12
GALICIA	68.719	3,80
CASTILLA-LA MANCHA	55.783	3,08
CANARIAS	54.814	3,03
ARAGÓN	48.595	2,68
MURCIA	48.846	2,70
BALEARES	45.959	2,54
ASTURIAS	27.888	1,54
NAVARRA	23.917	1,32
EXTREMADURA	23.261	1,29
CANTABRIA	16.753	0,93
LA RIOJA	12.738	0,70
CEUTA	1.561	0,09
MELILLA	1.086	0,06
Otros (*)	1.614	0,09
TOTAL CRÉDITOS	1.810.013	100,00

(*) Recoge ajustes por diferencias en los datos fuente.

TOTAL CRÉDITOS POR COMUNIDADES Y CIUDADES AUTÓNOMAS

Miles de millones de euros

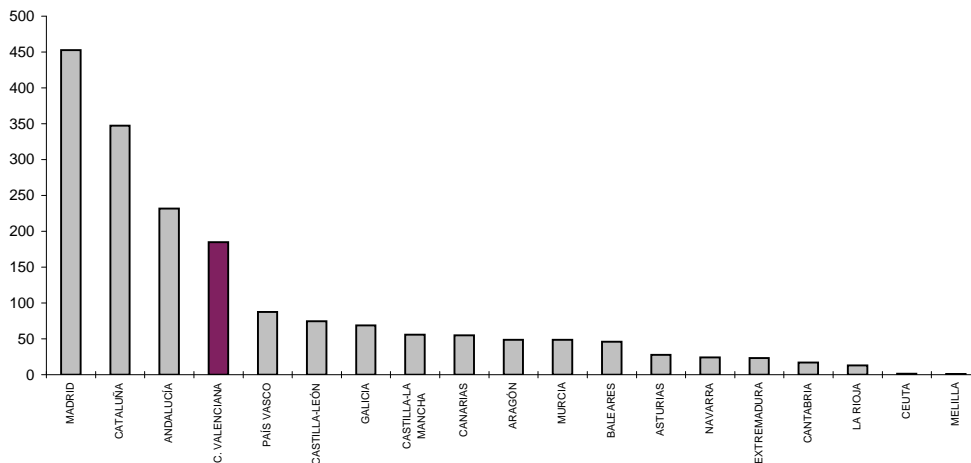

III. CRÉDITOS

DETALLE DE LA DISTRIBUCIÓN TERRITORIAL Y SECTORIAL

CUADRO III.2.1 CUOTAS DE MERCADO.
DETALLE POR PROVINCIAS Y AGREGADOS

Datos referidos a 30 de junio de 2011

	ALICANTE	CASTELLÓN	VALENCIA	COMUNITAT VALENCIANA	ESPAÑA
	%	%	%	%	%
BANCOS	38,61	43,22	40,10	40,06	46,40
Sector Público	53,24	67,88	69,08	66,75	60,03
Sector Privado	38,25	42,68	37,88	38,62	45,75
CAJAS DE AHORROS	56,51	41,70	51,77	51,89	48,19
Sector Público	44,96	24,71	28,19	30,40	37,59
Sector Privado	56,80	42,07	53,58	53,05	48,70
COOPERATIVAS DE CRÉDITO	4,87	15,08	8,13	8,05	5,41
Sector Público	1,80	7,41	2,72	2,84	2,39
Sector Privado	4,95	15,25	8,54	8,33	5,56

GRÁFICO III.2.1

CRÉDITOS.
SITUACIÓN CUOTAS DE MERCADO

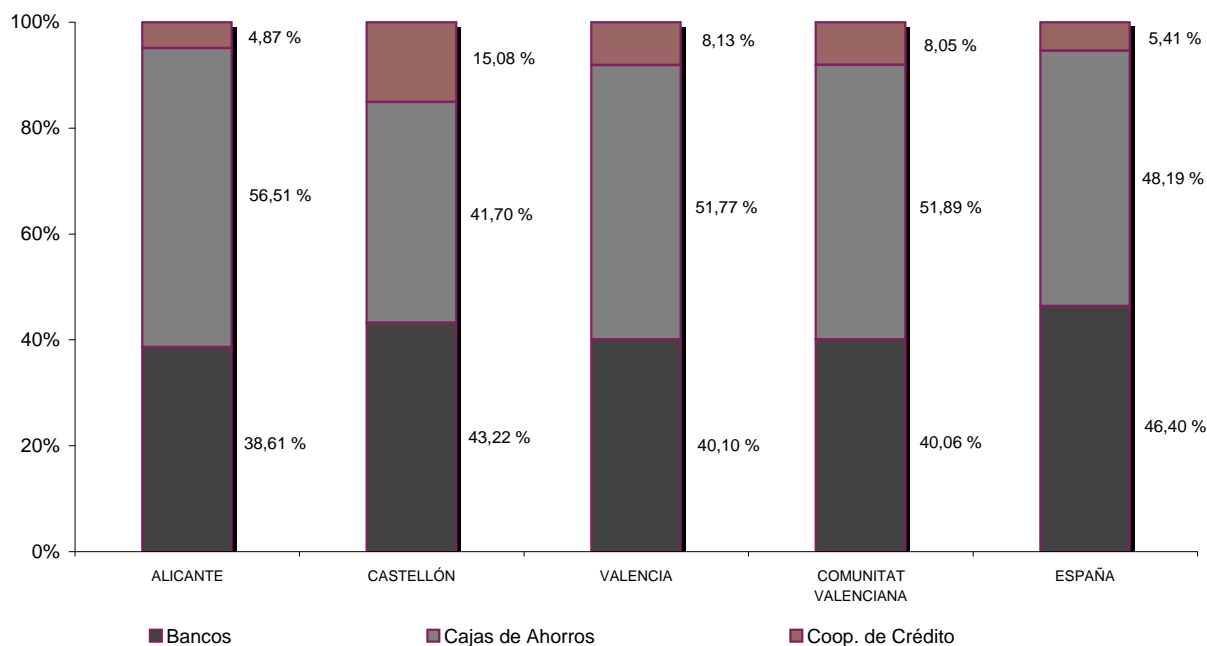

III. CRÉDITOS DETALLE DE LA DISTRIBUCIÓN TERRITORIAL Y SECTORIAL

CUADRO III.2.2 CUOTAS DE MERCADO.
EVOLUCIÓN DEL AGREGADO COMUNITAT VALENCIANA

Datos referidos a final del correspondiente trimestre

	BANCOS	CAJAS DE AHORROS	COOP. DE CRÉDITO
	%	%	%
2001 IV	43,46	47,54	9,00
2002 IV	42,93	47,98	9,09
2003 IV	43,48	47,37	9,14
2004 IV	43,55	47,29	9,16
2005 IV	42,38	49,02	8,59
2006 IV	41,67	50,17	8,16
2007 IV	41,50	50,23	8,27
2008 IV	40,96	50,91	8,14
2009 IV	40,90	50,96	8,14
2010 IV	41,47	50,39	8,14
2011 I	41,31	50,60	8,09
2011 II	40,06	51,89	8,05

GRÁFICO III.2.2

CRÉDITOS.
EVOLUCIÓN CUOTAS DE MERCADO
%

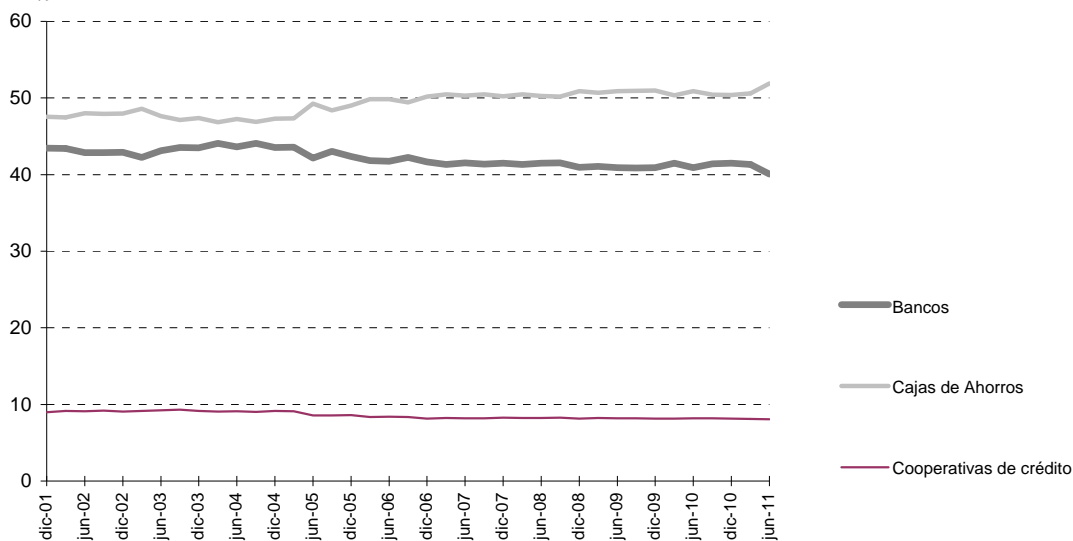

III. CRÉDITOS

DETALLE DE LA DISTRIBUCIÓN TERRITORIAL Y SECTORIAL

CUADRO III.3.1 TASAS DE DISTRIBUCIÓN TERRITORIAL.
DETALLE POR PROVINCIAS Y AGREGADOS

Datos referidos a 30 de junio de 2011

	ALICANTE	CASTELLÓN	VALENCIA	COMUNITAT VALENCIANA
	% Distribución Alicante/CV	% Distribución Castellón/CV	% Distribución Valencia/CV	% Participación C.Valenciana/ España
TOTAL SISTEMA BANCARIO	29,69	12,76	57,55	10,21
Sector Público	14,29	5,35	80,37	11,39
Sector Privado	30,52	13,16	56,32	10,16
BANCOS	28,62	13,77	57,61	8,82
Sector Público	11,39	5,44	83,17	12,66
Sector Privado	30,22	14,54	55,24	8,58
CAJAS DE AHORROS	32,34	10,25	57,41	11,00
Sector Público	21,13	4,35	74,52	9,21
Sector Privado	32,68	10,44	56,88	11,07
COOPERATIVAS DE CRÉDITO	17,97	23,90	58,12	15,20
Sector Público	9,04	13,93	77,03	13,57
Sector Privado	18,14	24,09	57,77	15,23

III. CRÉDITOS DETALLE DE LA DISTRIBUCIÓN TERRITORIAL Y SECTORIAL

CUADRO III.3.2 TASAS DE PARTICIPACIÓN TERRITORIAL COMUNITAT VALENCIANA / ESPAÑA.
EVOLUCIÓN

Datos referidos a final del correspondiente trimestre

	TOTAL	BANCOS	CAJAS DE AHORROS	COOP. DE CRÉDITO
	C. V. / España			
	%	%	%	%
2001 IV	9,71	8,31	10,44	17,44
2002 IV	9,62	8,39	10,13	16,80
2003 IV	9,66	8,70	9,87	16,59
2004 IV	9,73	9,00	9,67	16,68
2005 IV	10,24	9,31	10,47	16,04
2006 IV	10,37	9,40	10,67	15,99
2007 IV	10,31	9,35	10,58	16,15
2008 IV	10,23	9,20	10,59	15,90
2009 IV	10,17	9,17	10,51	15,49
2010 IV	10,15	8,96	10,73	15,36
2011 I	10,18	8,84	10,95	15,24
2011 II	10,21	8,82	11,00	15,20

GRÁFICO III.3.2

CRÉDITOS
EVOLUCIÓN TASAS DE PARTICIPACIÓN

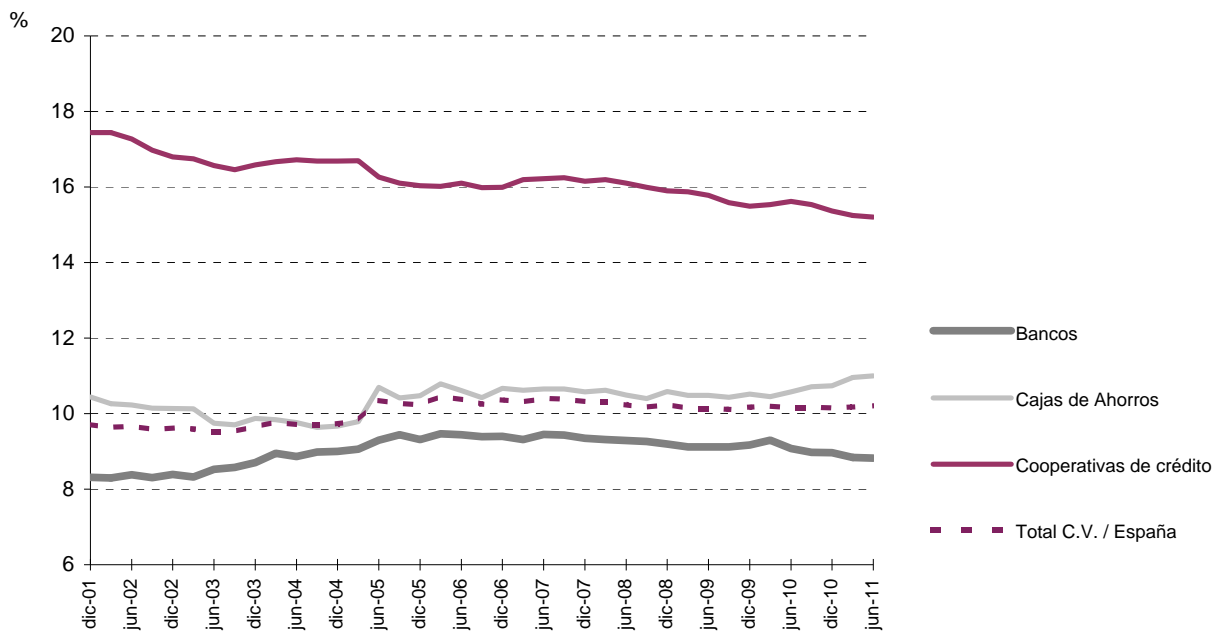

III. CRÉDITOS

DETALLE DE LA DISTRIBUCIÓN TERRITORIAL Y SECTORIAL

CUADRO III.4.1 TASAS DE VARIACIÓN ANUAL.
DETALLE POR PROVINCIAS Y AGREGADOS

Datos referidos a 30 de junio de 2011

	ALICANTE	CASTELLÓN	VALENCIA	COMUNITAT VALENCIANA	ESPAÑA
	%	%	%	%	%
TOTAL SISTEMA BANCARIO	-0,38	-5,99	-1,14	-1,57	-2,11
Sector Público	-3,58	6,49	18,46	14,05	16,21
Sector Privado	-0,30	-6,23	-2,38	-2,29	-2,84
BANCOS	-6,56	-3,64	-2,02	-3,59	-0,78
Sector Público	-1,49	7,34	19,58	16,03	13,99
Sector Privado	-6,73	-3,98	-4,44	-5,08	-1,59
CAJAS DE AHORROS	4,31	-9,43	0,17	0,36	-3,49
Sector Público	-5,96	7,22	15,43	9,79	19,02
Sector Privado	4,53	-9,61	-0,36	0,10	-4,16
COOPERATIVAS DE CRÉDITO	-0,14	-2,55	-4,81	-3,47	-0,79
Sector Público	-3,27	-2,85	22,67	15,64	32,17
Sector Privado	-0,11	-2,54	-5,33	-3,76	-1,29

III. CRÉDITOS

DETALLE DE LA DISTRIBUCIÓN TERRITORIAL Y SECTORIAL

CUADRO III.4.2 TASAS DE VARIACIÓN ANUAL. EVOLUCIÓN DEL AGREGADO COMUNITAT VALENCIANA

Datos referidos a final del correspondiente trimestre

	TOTAL SISTEMA BANCARIO	BANCOS	CAJAS DE AHORROS	COOP. DE CRÉDITO
	%	%	%	%
2001 IV	13,50	9,24	17,60	13,97
2002 IV	11,28	9,92	12,31	12,37
2003 IV	15,10	16,59	13,64	15,81
2004 IV	18,37	18,54	18,16	18,64
2005 IV	33,43	29,86	38,33	25,13
2006 IV	26,79	24,66	29,75	20,41
2007 IV	16,07	15,59	16,21	17,64
2008 IV	5,61	4,23	7,03	3,89
2009 IV	-1,25	-1,39	-1,15	-1,23
2010 IV	-0,24	1,16	-1,36	-0,24
2011 I	-0,77	-1,21	-0,25	-1,65
2011 II	-1,57	-3,59	0,36	-3,47

GRÁFICO III.4.2

CRÉDITOS.
EVOLUCIÓN TASAS DE VARIACIÓN

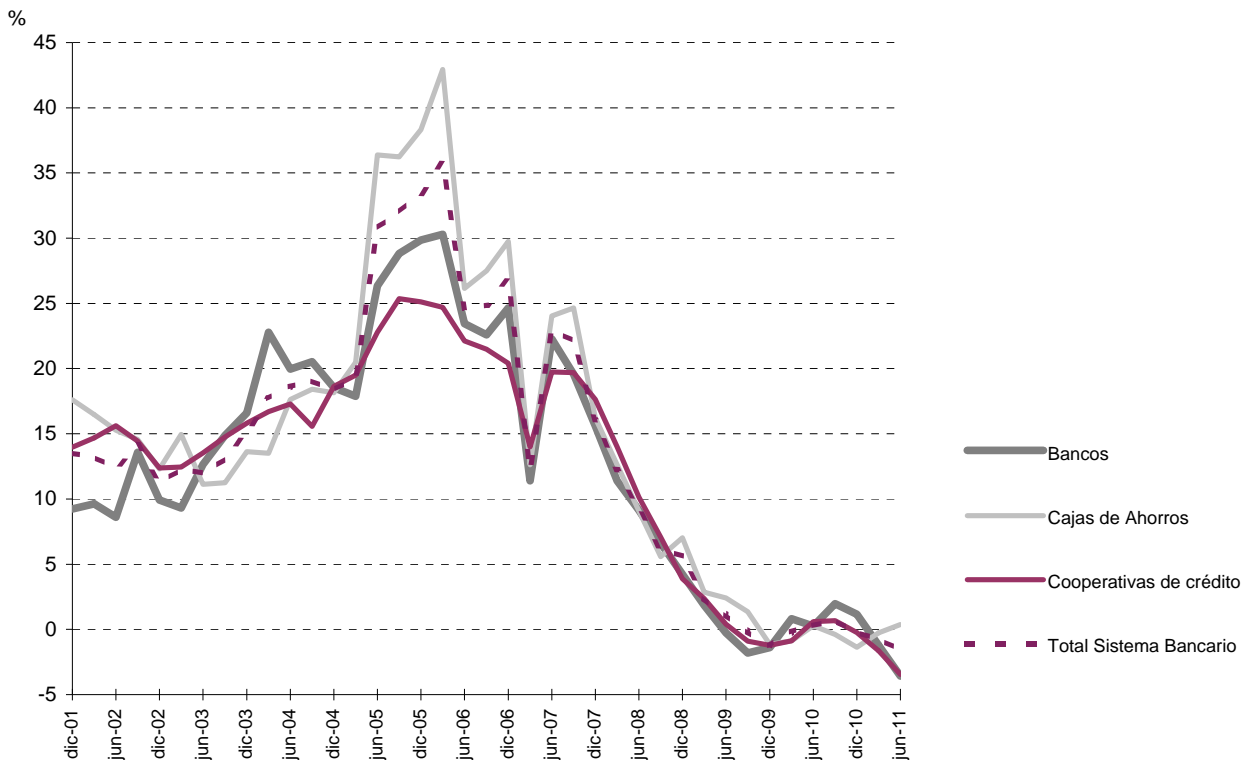

IV. OFICINAS. DETALLE DE LA
DISTRIBUCIÓN TERRITORIAL Y
SECTORIAL

IV. OFICINES. DETALL DE LA
DISTRIBUCIÓ TERRITORIAL I SECTORIAL

IV. OFICINAS DETALLE DE LA DISTRIBUCIÓN TERRITORIAL Y SECTORIAL

CUADRO IV.1 EVOLUCIÓN DEL NÚMERO DE OFICINAS POR PROVINCIAS Y AGREGADOS

Datos referidos a final del correspondiente trimestre

	ALICANTE	CASTELLÓN	VALENCIA	COMUNITAT VALENCIANA	ESPAÑA	% C.V./ España
TOTAL SISTEMA BANCARIO						
2001 IV	1.335	565	2.159	4.059	38.676	10,49
2002 IV	1.348	563	2.147	4.058	38.673	10,49
2003 IV	1.407	572	2.195	4.174	39.405	10,59
2004 IV	1.467	580	2.236	4.283	40.230	10,65
2005 IV	1.548	602	2.332	4.482	41.599	10,77
2006 IV	1.649	634	2.463	4.746	43.286	10,96
2007 IV	1.723	667	2.572	4.962	45.086	11,01
2008 IV	1.736	679	2.646	5.061	45.662	11,08
2009 IV	1.636	661	2.569	4.866	44.085	11,04
2010 IV	1.583	644	2.502	4.729	42.894	11,02
2011 I	1.549	627	2.432	4.608	41.890	11,00
2011 II	1.517	611	2.396	4.524	41.126	11,00

Fuente: Banco de España. (Boletín Estadístico)

GRÁFICO

EVOLUCIÓN DEL NÚMERO DE OFICINAS
EN LA COMUNITAT VALENCIANA

