



GENERALITAT
VALENCIANA



Las Entidades de Depósito en la Comunitat Valenciana

Les Entitats de Depòsit en la Comunitat Valenciana

DATOS ESTADÍSTICOS
DADES ESTADÍSTIQUES

**Diciembre
Desembre
2011 IV**

NOTA METODOLÓGICA

Los planes de integración de las cajas de ahorros españolas, aprobados por el Banco de España en el marco del proceso de reestructuración de estas entidades, se iniciaron en los últimos meses de 2010. La mayor parte de estos procesos se ha materializado en operaciones de creación de Sistemas Institucionales de Protección (SIP), lo que ha implicado, generalmente, la creación de un banco al que se le ha cedido la actividad financiera de las cajas integradas en el SIP. En algunos casos, las cajas de ahorros han pasado a ejercer de forma indirecta la actividad financiera, tras la cesión de la misma a un banco.

Este fenómeno ha llevado consigo que, a partir de junio de 2011, se haya producido un traspaso cuantitativamente relevante de los balances de las cajas de ahorros a los bancos. No obstante, al objeto de que la separación de la información que ofrece este Boletín entre bancos y cajas no pierda su utilidad, se ha decidido mantener las agrupaciones de boletines anteriores, incluyendo como cajas de ahorros aquellas entidades bancarias cabeceras de un SIP o aquellas otras a través de las cuales las cajas de ahorros ejercen de forma indirecta su actividad financiera.

Por otro lado, los datos de depósitos del total sistema bancario en el territorio de España, cuya fuente es el Boletín Estadístico, publicado por el Banco de España, no se ofrecen por agrupaciones, al haber decidido éste sustituir todos aquellos datos referidos a las agrupaciones de bancos y cajas de ahorros por información de la agrupación «entidades de depósito», que incluye a los bancos, las cajas de ahorros y las cooperativas de crédito.

Como consecuencia de todo lo anterior, ya no se presenta desglosada la información relativa a Cajas de Ahorros autóctonas y foráneas.

ÍNDICE**ÍNDEX****LAS ENTIDADES DE DEPÓSITO EN LA COMUNIDAD VALENCIANA****LES ENTITATS DE DEPÒSIT EN LA COMUNIDAD VALENCIANA**Página /
Pàgina**I. RESUMEN DE LA DISTRIBUCIÓN DE LOS DEPÓSITOS Y CRÉDITOS SEGÚN ENTIDADES****I. RESUM DE LA DISTRIBUCIÓ DELS DEPÒSITS I CRÈDITS SEGONS ENTITATS**

Cuadro I.1 Depósitos del sector público y sector privado residentes

Quadre I.1 Depòsits del sector públic i sector privat residents

3

Cuadro I.2 Créditos al sector público y sector privado residentes

Quadre I.2 Crèdits al sector públic i sector privat residents

3

II. DEPÓSITOS. DETALLE DE LA DISTRIBUCIÓN TERRITORIAL Y SECTORIAL**II. DEPÒSITS. DETALL DE LA DISTRIBUCIÓ TERRITORIAL I SECTORIAL****II.1 DEPÓSITOS DEL SECTOR PÚBLICO Y SECTOR PRIVADO RESIDENTES:****II.1 DEPÒSITS DEL SECTOR PÚBLIC I SECTOR PRIVAT RESIDENTS:**

Cuadro II.1.1 Detalle por provincias y agregados

Quadre II.1.1 Detall per províncies i agregats

5

Cuadro II.1.2 Detalle por Comunidades Autónomas

Quadre II.1.2 Detall per Comunitats Autònomes

6

II.2 CUOTAS DE MERCADO EN DEPÓSITOS:**II.2 QUOTES DE MERCAT EN DEPÒSITS:**

Cuadro II.2.1 Detalle por provincias y agregados

Quadre II.2.1 Detall per províncies i agregats

7

Cuadro II.2.2 Evolución del Agregado Comunidad Valenciana

Quadre II.2.2 Evolució de l'Agregat Comunitat Valenciana

8

II.3 TASAS DE DISTRIBUCIÓN TERRITORIAL:**II.3 TAXES DE DISTRIBUCIÓ TERRITORIAL:**

Cuadro II.3.1 Detalle por provincias

Quadre II.3.1 Detall per províncies

9

Cuadro II.3.2 Evolución de las tasas de participación territorial Comunidad Valenciana / España

Quadre II.3.2 Evolució de les taxes de participació territorial Comunitat Valenciana / Espanya

10

II.4 TASAS DE VARIACIÓN ANUAL:**II.4 TAXES DE VARIACIÓ ANUAL:**

Cuadro II.4.1 Detalle por provincias y agregados

Quadre II.4.1 Detall per províncies i agregats

11

Cuadro II.4.2 Evolución del Agregado Comunidad Valenciana

Quadre II.4.2 Evolució de l'Agregat Comunitat Valenciana

12

II.5 DEPÓSITOS SECTOR PRIVADO RESIDENTE:**II.5 DEPÒSITS SECTOR PRIVAT RESIDENT:**

Cuadro II.5 Distribución según modalidad

Quadre II.5 Distribució segons modalitat

13

III. CRÉDITOS. DETALLE DE LA DISTRIBUCIÓN TERRITORIAL Y SECTORIAL**III. CRÈDITS. DETALL DE LA DISTRIBUCIÓ TERRITORIAL I SECTORIAL****III.1 CRÉDITOS AL SECTOR PÚBLICO Y SECTOR PRIVADO RESIDENTES:****III.1 CRÈDITS AL SECTOR PÚBLIC I SECTOR PRIVAT RESIDENTS:**

Cuadro III.1.1 Detalle por provincias y agregados

Quadre III.1.1 Detall per províncies i agregats

15

Cuadro III.1.2 Detalle por Comunidades Autónomas

Quadre III.1.2 Detall per Comunitats Autònomes

16

III.2 CUOTAS DE MERCADO EN CRÉDITOS:**III.2 QUOTES DE MERCAT EN CRÈDITS:**

Cuadro III.2.1 Detalle por provincias y agregados

Quadre III.2.1 Detall per províncies i agregats

17

Cuadro III.2.2 Evolución del Agregado Comunidad Valenciana

Quadre III.2.2 Evolució de l'Agregat Comunitat Valenciana

18

III.3 TASAS DE DISTRIBUCIÓN TERRITORIAL:**III.3 TAXES DE DISTRIBUCIÓ TERRITORIAL:**

Cuadro III.3.1 Detalle por provincias

Quadre III.3.1 Detall per províncies

19

Cuadro III.3.2 Evolución de las tasas de participación territorial Comunidad Valenciana / España

Quadre III.3.2 Evolució de les taxes de participació territorial Comunitat Valenciana / Espanya

20

III.4 TASAS DE VARIACIÓN ANUAL**III.4 TAXES DE VARIACIÓ ANUAL**

Cuadro III.4.1 Detalle por provincias y agregados

Quadre III.4.1 Detall per províncies i agregats

21

Cuadro III.4.2 Evolución del Agregado Comunidad Valenciana

Quadre III.4.2 Evolució de l'Agregat Comunitat Valenciana

22

IV. OFICINAS. DETALLE DE LA DISTRIBUCIÓN TERRITORIAL Y SECTORIAL**IV. OFICINES. DETALL DE LA DISTRIBUCIÓ TERRITORIAL I SECTORIAL**

Cuadro IV.1 Evolución del número de oficinas por provincias y agregados

Quadre IV.1 Evolució del nombre d'oficines per províncies i agregats

24

I. RESUMEN DE LA DISTRIBUCIÓN DE LOS DEPÓSITOS Y CRÉDITOS SEGÚN ENTIDADES

CUADRO I.1 DEPÓSITOS DEL SECTOR PÚBLICO Y SECTOR PRIVADO RESIDENTE

Datos referidos a 31 de diciembre de 2011

Miles de euros

	COMUNITAT VALENCIANA			ESPAÑA			% Tasa Participación C.V./España
	Importe	% Cuota	% Variación anual	Importe	% Cuota	% Variación anual	
Total Sistema Bancario	100.155.521	100,00	-0,43	1.175.472.000		-4,02	8,52
Bancos	32.035.048	31,99	-1,18				
Cajas de Ahorros	55.926.368	55,84	-0,05				
Coop. de Crédito	12.194.105	12,18	-0,14				

CUADRO I.2 CRÉDITOS AL SECTOR PÚBLICO Y SECTOR PRIVADO RESIDENTE

Datos referidos a 31 de diciembre de 2011

Miles de euros

	COMUNITAT VALENCIANA			ESPAÑA			% Tasa Participación C.V./España
	Importe	% Cuota	% Variación anual	Importe	% Cuota	% Variación anual	
Total Sistema Bancario	180.871.347	100,00	-2,58	1.771.342.006	100,00	-3,15	10,21
Bancos	71.977.834	39,80	-6,52	822.215.326	46,42	-4,30	8,75
Cajas de Ahorros	94.330.333	52,15	0,84	852.435.910	48,12	-2,19	11,07
Coop. de Crédito	14.563.180	8,05	-3,62	96.690.770	5,46	-1,70	15,06

GRÁFICO I.1

CUOTAS DE MERCADO EN LA COMUNITAT VALENCIANA



GRÁFICO I.2

TASA DE PARTICIPACIÓN COMUNITAT VALENCIANA /ESPAÑA

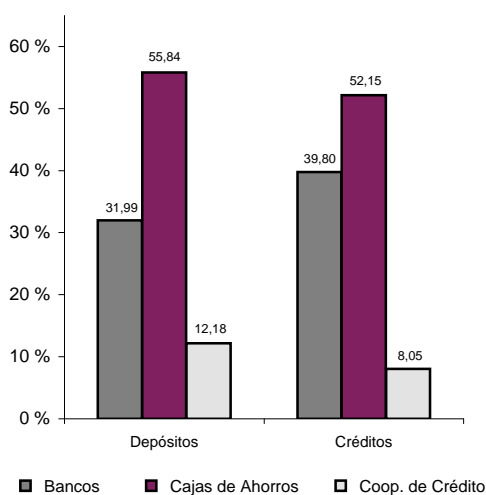
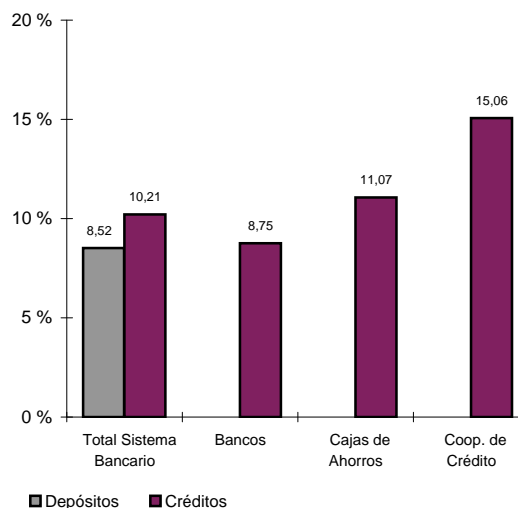

II. DEPÓSITOS. DETALLE DE LA
DISTRIBUCIÓN TERRITORIAL Y
SECTORIAL

II. DEPÒSITS. DETALL DE LA
DISTRIBUCIÓ TERRITORIAL I SECTORIAL

II. DEPÓSITOS DETALLE DE LA DISTRIBUCIÓN TERRITORIAL Y SECTORIAL

CUADRO II.1.1 DEPÓSITOS DEL SECTOR PÚBLICO Y SECTOR PRIVADO RESIDENTE.
DETALLE POR PROVINCIAS Y AGREGADOS

Datos referidos a 31 de diciembre de 2011

Miles de euros

	ALICANTE	CASTELLÓN	VALENCIA	COMUNITAT VALENCIANA	ESPAÑA
	Importe	Importe	Importe	Importe	Importe
TOTAL SISTEMA BANCARIO	32.704.610	12.623.734	54.827.177	100.155.521	1.175.472.000
Sector Público	3.614.561	206.815	2.106.496	5.927.872	66.470.000
Sector Privado	29.090.049	12.416.919	52.720.681	94.227.649	1.109.002.000
Vista	5.161.473	1.477.954	10.690.974	17.330.401	267.930.000
Ahorro	6.193.169	2.921.142	12.316.987	21.431.298	203.004.000
Plazo	17.735.408	8.017.821	29.712.720	55.465.949	638.067.000
BANCOS	9.724.433	3.684.909	18.625.706	32.035.048	
Sector Público	319.194	109.670	1.393.825	1.822.689	
Sector Privado	9.405.239	3.575.239	17.231.881	30.212.359	
Vista	2.202.672	700.389	5.327.573	8.230.634	
Ahorro	1.829.688	612.622	2.992.499	5.434.809	
Plazo	5.372.879	2.262.227	8.911.810	16.546.916	
CAJAS DE AHORROS	20.925.023	5.571.249	29.430.096	55.926.368	
Sector Público	3.279.910	66.927	597.748	3.944.585	
Sector Privado	17.645.113	5.504.322	28.832.348	51.981.783	
Vista	2.710.549	488.562	4.679.488	7.878.599	
Ahorro	3.861.966	1.395.647	7.506.351	12.763.964	
Plazo	11.072.598	3.620.112	16.646.507	31.339.217	
COOPERATIVAS DE CRÉDITO	2.055.154	3.367.576	6.771.375	12.194.105	
Sector Público	15.457	30.218	114.923	160.598	
Sector Privado	2.039.697	3.337.358	6.656.452	12.033.507	
Vista	248.252	289.003	683.913	1.221.168	
Ahorro	501.515	912.873	1.818.137	3.232.525	
Plazo	1.289.931	2.135.482	4.154.403	7.579.816	

II. DEPÓSITOS DETALLE DE LA DISTRIBUCIÓN TERRITORIAL Y SECTORIAL

CUADRO II.1.2

DEPÓSITOS DEL SECTOR PÚBLICO Y SECTOR PRIVADO RESIDENTE.
DETALLE POR COMUNIDADES Y CIUDADES AUTÓNOMAS

Datos referidos a 31 de diciembre de 2011

Millones de euros

	TOTAL SISTEMA BANCARIO	
	Importe	% Tasa participación
MADRID	337.774	28,74
CATALUÑA	194.333	16,53
ANDALUCÍA	106.593	9,07
C. VALENCIANA	100.156	8,44
PAÍS VASCO	74.850	6,37
CASTILLA-LEÓN	64.819	5,51
GALICIA	53.224	4,53
CASTILLA-LA MANCHA	35.586	3,03
ARAGÓN	34.622	2,95
CANARIAS	24.263	2,06
MURCIA	23.684	2,01
ASTURIAS	23.611	2,01
BALEARES	19.629	1,67
NAVARRA	17.488	1,49
EXTREMADURA	17.303	1,47
CANTABRIA	11.752	1,00
LA RIOJA	8.019	0,68
CEUTA	855	0,07
MELILLA	856	0,07
BANCA ELECTRÓNICA	26.952	2,29
Otros (*)	-897	-
TOTAL DEPÓSITOS	1.175.472	100,00

(*) Recoge ajustes por diferencias en los datos fuente.

TOTAL DEPÓSITOS POR COMUNIDADES Y CIUDADES AUTÓNOMAS

Miles de millones de euros

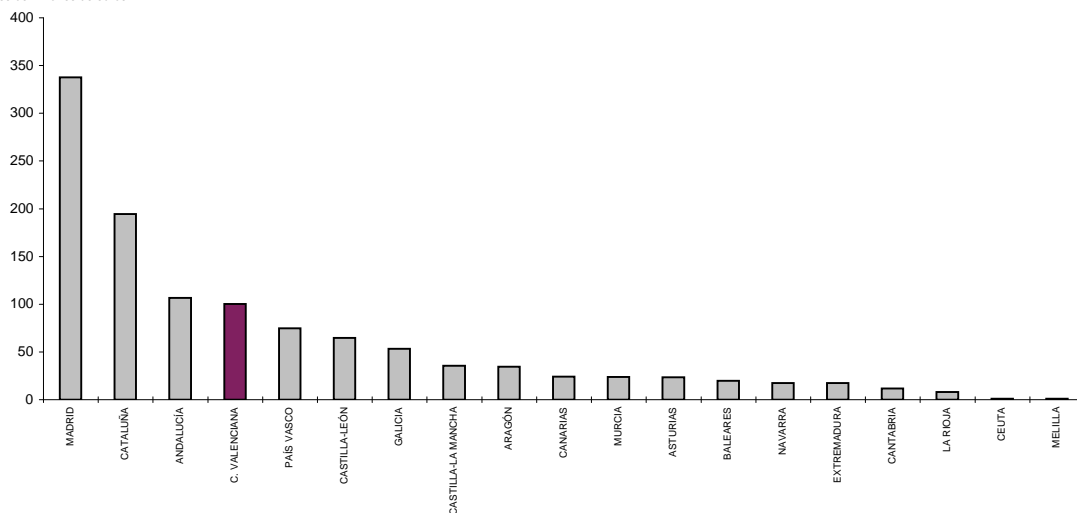

II. DEPÓSITOS

DETALLE DE LA DISTRIBUCIÓN TERRITORIAL Y SECTORIAL

CUADRO II.2.1 CUOTAS DE MERCADO.
DETALLE POR PROVINCIAS Y AGREGADOS

Datos referidos a 31 de diciembre de 2011

	ALICANTE	CASTELLÓN	VALENCIA	COMUNITAT VALENCIANA
	%	%	%	%
BANCOS	29,73	29,19	33,97	31,99
Sector Público	8,83	53,03	66,17	30,75
Sector Privado	32,33	28,79	32,69	32,06
Vista	42,68	47,39	49,83	47,49
Ahorro	29,54	20,97	24,30	25,36
Plazo	30,29	28,21	29,99	29,83
CAJAS DE AHORROS	63,98	44,13	53,68	55,84
Sector Público	90,74	32,36	28,38	66,54
Sector Privado	60,66	44,33	54,69	55,17
Vista	52,52	33,06	43,77	45,46
Ahorro	62,36	47,78	60,94	59,56
Plazo	62,43	45,15	56,02	56,50
COOPERATIVAS DE CRÉDITO	6,28	26,68	12,35	12,18
Sector Público	0,43	14,61	5,46	2,71
Sector Privado	7,01	26,88	12,63	12,77
Vista	4,81	19,55	6,40	7,05
Ahorro	8,10	31,25	14,76	15,08
Plazo	7,27	26,63	13,98	13,67

GRÁFICO II.2.1

DEPÓSITOS.
SITUACIÓN CUOTAS DE MERCADO

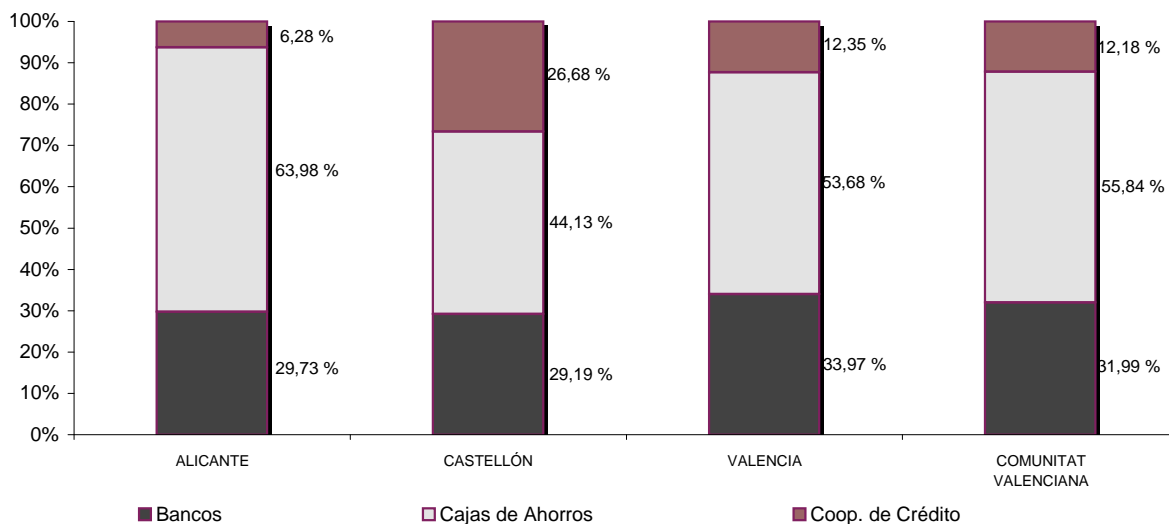

II. DEPÓSITOS DETALLE DE LA DISTRIBUCIÓN TERRITORIAL Y SECTORIAL

CUADRO II.2.2 CUOTAS DE MERCADO.
EVOLUCIÓN DEL AGREGADO COMUNITAT VALENCIANA

Datos referidos a final de cada año

	BANCOS	CAJAS DE AHORROS	COOP. DE CRÉDITO
	%	%	%
2001 IV	34,29	50,97	14,74
2002 IV	33,47	51,98	14,55
2003 IV	31,42	54,50	14,08
2004 IV	29,35	57,06	13,59
2005 IV	28,59	57,41	14,01
2006 IV	27,97	58,89	13,13
2007 IV	25,77	61,97	12,26
2008 IV	28,23	60,04	11,74
2009 IV	28,11	59,62	12,27
2010 IV	32,23	55,63	12,14
2011 IV	31,99	55,84	12,18

GRÁFICO II.2.2

DEPÓSITOS.
EVOLUCIÓN CUOTAS DE MERCADO
%

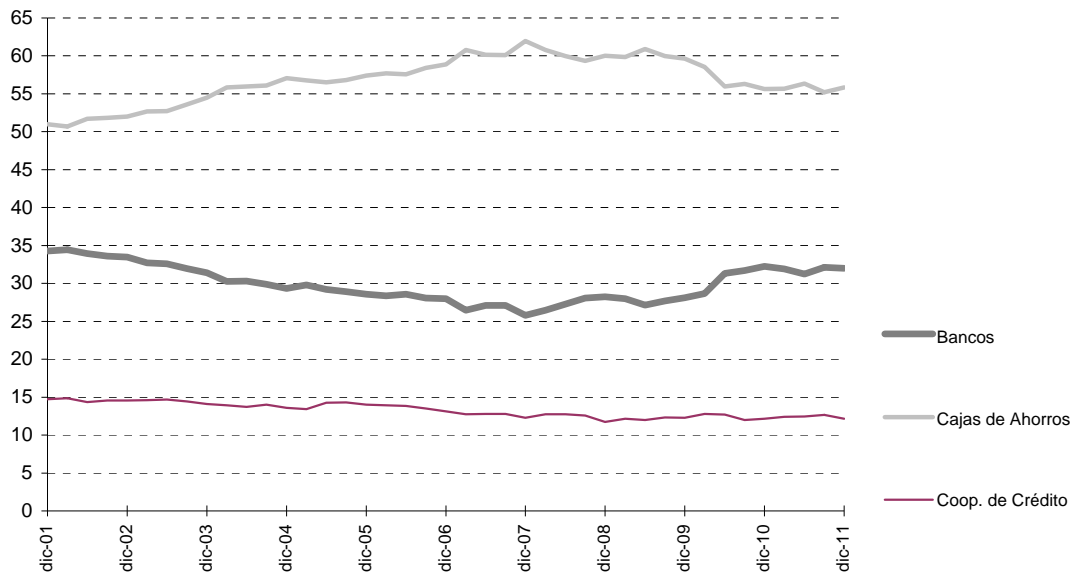

II. DEPÓSITOS

DETALLE DE LA DISTRIBUCIÓN TERRITORIAL Y SECTORIAL

CUADRO II.3.1 TASAS DE DISTRIBUCIÓN TERRITORIAL.
DETALLE POR PROVINCIAS Y AGREGADOS

Datos referidos a 31 de diciembre de 2011

	ALICANTE	CASTELLÓN	VALENCIA	COMUNITAT VALENCIANA
	% Distribución Alicante / CV	% Distribución Castellón / CV	% Distribución Valencia / CV	% Participación C.Valenciana / España
TOTAL SISTEMA BANCARIO	32,65	12,60	54,74	8,52
Sector Público	60,98	3,49	35,54	8,92
Sector Privado	30,87	13,18	55,95	8,50
Vista	29,78	8,53	61,69	6,47
Ahorro	28,90	13,63	57,47	10,56
Plazo	31,98	14,46	53,57	8,69
BANCOS	30,36	11,50	58,14	
Sector Público	17,51	6,02	76,47	
Sector Privado	31,13	11,83	57,04	
Vista	26,76	8,51	64,73	
Ahorro	33,67	11,27	55,06	
Plazo	32,47	13,67	53,86	
CAJAS DE AHORROS	37,42	9,96	52,62	
Sector Público	83,15	1,70	15,15	
Sector Privado	33,94	10,59	55,47	
Vista	34,40	6,20	59,39	
Ahorro	30,26	10,93	58,81	
Plazo	35,33	11,55	53,12	
COOPERATIVAS DE CRÉDITO	16,85	27,62	55,53	
Sector Público	9,62	18,82	71,56	
Sector Privado	16,95	27,73	55,32	
Vista	20,33	23,67	56,00	
Ahorro	15,51	28,24	56,25	
Plazo	17,02	28,17	54,81	

II. DEPÓSITOS
DETALLE DE LA DISTRIBUCIÓN
TERRITORIAL Y SECTORIAL

CUADRO II.3.2 TASAS DE PARTICIPACIÓN TERRITORIAL COMUNITAT VALENCIANA / ESPAÑA.
 EVOLUCIÓN

Datos referidos a final de cada año

TOTAL SISTEMA BANCARIO	
	C.V./ España %
2001 IV	7,66
2002 IV	7,64
2003 IV	8,11
2004 IV	8,42
2005 IV	8,57
2006 IV	8,97
2007 IV	9,22
2008 IV	8,60
2009 IV	8,41
2010 IV	8,21
2011 IV	8,52

GRÁFICO II.3.2
 DEPÓSITOS.
 EVOLUCIÓN TASAS DE PARTICIPACIÓN

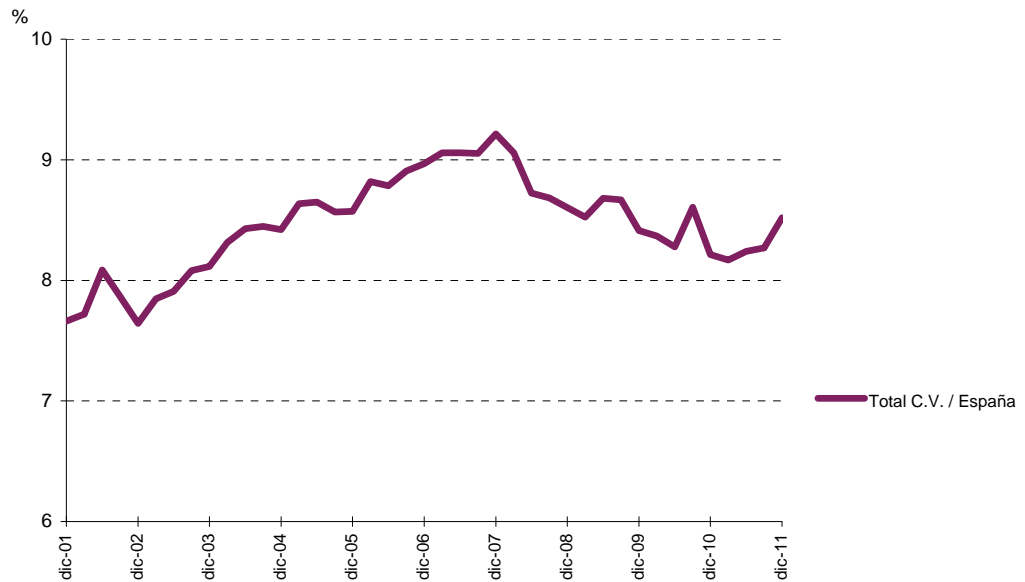

II. DEPÓSITOS DETALLE DE LA DISTRIBUCIÓN TERRITORIAL Y SECTORIAL

CUADRO II.4.1 TASAS DE VARIACIÓN ANUAL.
DETALLE POR PROVINCIAS Y AGREGADOS

Datos referidos a 31 de diciembre de 2011

	ALICANTE	CASTELLÓN	VALENCIA	COMUNITAT VALENCIANA	ESPAÑA
	%	%	%	%	%
TOTAL SISTEMA BANCARIO	8,32	-0,29	-5,03	-0,43	-4,02
Sector Público	281,79	-18,11	-38,33	28,44	-11,71
Sector Privado	-0,53	0,07	-2,94	-1,81	-3,52
Vista	4,56	-9,69	8,41	5,45	1,70
Ahorro	6,32	-0,79	1,27	2,38	-3,95
Plazo	-4,04	2,44	-7,99	-5,35	-5,42
BANCOS	2,28	-10,75	-0,82	-1,18	
Sector Público	24,56	27,57	98,93	74,77	
Sector Privado	1,66	-11,56	-4,69	-3,70	
Vista	-1,42	-10,71	10,30	4,86	
Ahorro	6,09	-2,46	3,14	3,44	
Plazo	1,52	-13,99	-13,88	-9,43	
CAJAS DE AHORROS	11,79	8,61	-8,35	-0,05	
Sector Público	404,87	-48,81	-75,81	21,31	
Sector Privado	-2,34	10,11	-2,72	-1,37	
Vista	9,97	-7,51	6,99	6,95	
Ahorro	6,98	-0,26	1,32	2,79	
Plazo	-7,68	17,87	-6,78	-4,80	
COOPERATIVAS DE CRÉDITO	4,54	-1,02	-1,04	-0,14	
Sector Público	-62,13	-15,70	-52,87	-49,90	
Sector Privado	5,96	-0,87	0,88	1,21	
Vista	4,58	-10,76	4,04	0,21	
Ahorro	2,24	-0,45	-1,89	-0,86	
Plazo	7,75	0,46	1,62	2,28	

II. DEPÓSITOS DETALLE DE LA DISTRIBUCIÓN TERRITORIAL Y SECTORIAL

CUADRO II.4.2 TASAS DE VARIACIÓN ANUAL.
EVOLUCIÓN DEL AGREGADO COMUNITAT VALENCIANA

Datos referidos a final de cada año

	TOTAL SISTEMA BANCARIO	BANCOS	CAJAS DE AHORROS	COOP. DE CRÉDITO
	%	%	Total %	%
2001 IV	11,03	5,13	13,68	16,88
2002 IV	8,17	5,58	10,32	6,79
2003 IV	13,28	6,36	18,76	9,61
2004 IV	17,78	10,00	23,32	13,70
2005 IV	11,45	8,57	12,12	14,82
2006 IV	23,93	21,26	27,14	16,22
2007 IV	14,48	5,47	20,46	6,88
2008 IV	2,86	12,66	-0,34	-1,55
2009 IV	-2,12	-2,53	-2,80	2,37
2010 IV	-1,98	12,40	-8,54	-3,05
2011 IV	-0,43	-1,18	-0,05	-0,14

GRÁFICO II.4.2

DEPÓSITOS.
EVOLUCIÓN TASAS DE VARIACIÓN
%



II. DEPÓSITOS DETALLE DE LA DISTRIBUCIÓN TERRITORIAL Y SECTORIAL

CUADRO II.5 DEPÓSITOS DEL SECTOR PRIVADO RESIDENTE.
DISTRIBUCIÓN SEGÚN MODALIDAD

Datos referidos a 31 de diciembre de 2011

Miles de euros

	Vista		Ahorro		Plazo		Total Importe
	Importe	% sobre Total	Importe	% sobre Total	Importe	% sobre Total	
Total España	267.930.000	24,16	203.004.000	18,31	638.067.000	57,54	1.109.002.000
Total Comunitat Valenciana	17.330.401	18,39	21.431.298	22,74	55.465.949	58,86	94.227.649
Bancos	8.230.634	27,24	5.434.809	17,99	16.546.916	54,77	30.212.359
Cajas de Ahorros	7.878.599	15,16	12.763.964	24,55	31.339.217	60,29	51.981.783
Coop. de Crédito	1.221.168	10,15	3.232.525	26,86	7.579.816	62,99	12.033.507

GRÁFICO II.5

DEPÓSITOS SECTOR PRIVADO.
DISTRIBUCIÓN POR MODALIDADES

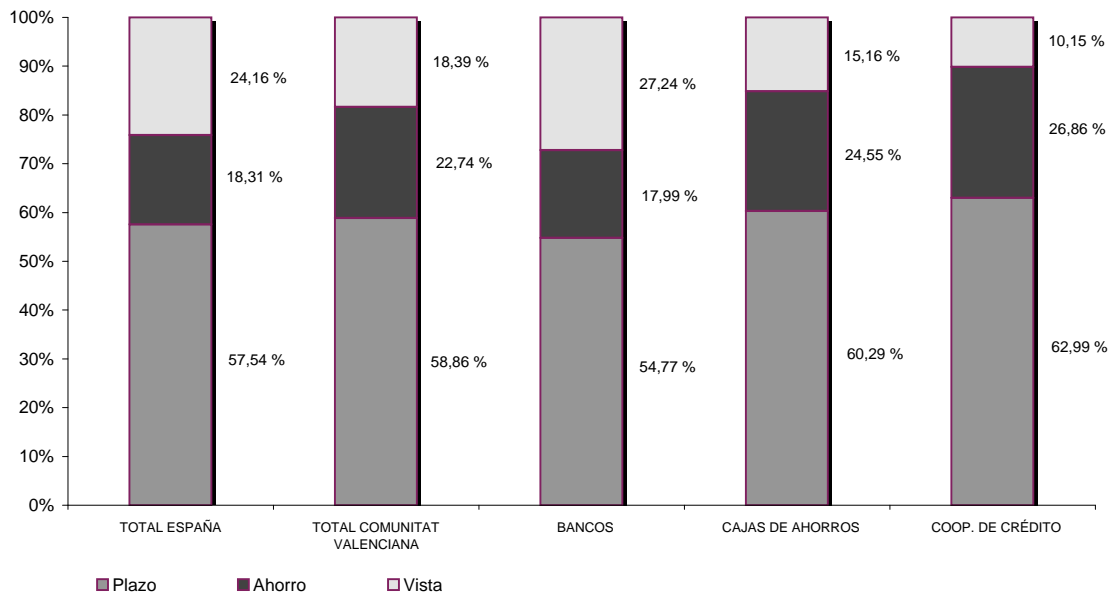

III. CRÉDITOS. DETALLE DE LA
DISTRIBUCIÓN TERRITORIAL Y
SECTORIAL

III. CRÈDITS. DETALL DE LA
DISTRIBUCIÓ TERRITORIAL I SECTORIAL

III. CRÉDITOS

DETALLE DE LA DISTRIBUCIÓN TERRITORIAL Y SECTORIAL

CUADRO III.1.1 CRÉDITOS AL SECTOR PÚBLICO Y SECTOR PRIVADO RESIDENTE.
DETALLE POR PROVINCIAS Y AGREGADOS

Datos referidos a 31 de diciembre de 2011

Miles de euros

	ALICANTE	CASTELLÓN	VALENCIA	COMUNITAT VALENCIANA	ESPAÑA
	Importe	Importe	Importe	Importe	Importe
TOTAL SISTEMA BANCARIO	52.998.791	22.313.724	105.558.832	180.871.347	1.771.342.006
Sector Público	1.177.620	439.507	8.566.680	10.183.807	82.995.846
Sector Privado	51.821.171	21.874.219	96.992.149	170.687.539	1.688.346.163
BANCOS	20.290.424	9.688.284	41.999.126	71.977.834	822.215.326
Sector Público	677.847	310.778	5.659.731	6.648.356	50.328.645
Sector Privado	19.612.577	9.377.506	36.339.393	65.329.476	771.886.679
CAJAS DE AHORROS	30.088.640	9.207.501	55.034.192	94.330.333	852.435.910
Sector Público	475.048	99.168	2.695.505	3.269.721	30.772.271
Sector Privado	29.613.592	9.108.334	52.338.687	91.060.613	821.663.642
COOPERATIVAS DE CRÉDITO	2.619.727	3.417.939	8.525.514	14.563.180	96.690.770
Sector Público	24.725	29.561	211.444	265.730	1.894.930
Sector Privado	2.595.002	3.388.379	8.314.069	14.297.450	94.795.842

III. CRÉDITOS DETALLE DE LA DISTRIBUCIÓN TERRITORIAL Y SECTORIAL

CUADRO III.1.2 CRÉDITOS AL SECTOR PÚBLICO Y SECTOR PRIVADO RESIDENTE.
DETALLE POR COMUNIDADES Y CIUDADES AUTÓNOMAS
Datos referidos a 31 de diciembre de 2011 Millones de euros

	TOTAL SISTEMA BANCARIO	
	Importe	% Tasa participación
MADRID	445.230	25,14
CATALUÑA	344.683	19,46
ANDALUCÍA	223.466	12,62
C. VALENCIANA	180.871	10,21
PAÍS VASCO	85.956	4,85
CASTILLA-LEÓN	73.892	4,17
GALICIA	60.064	3,39
CASTILLA-LA MANCHA	54.059	3,05
CANARIAS	52.721	2,98
ARAGÓN	47.201	2,66
MURCIA	48.170	2,72
BALEARES	45.000	2,54
ASTURIAS	27.573	1,56
NAVARRA	23.540	1,33
EXTREMADURA	22.797	1,29
CANTABRIA	16.416	0,93
LA RIOJA	12.255	0,69
CEUTA	1.548	0,09
MELILLA	1.064	0,06
Otros (*)	4.836	0,27
TOTAL CRÉDITOS	1.771.342	100,00

(*) Recoge ajustes por diferencias en los datos fuente.

TOTAL CRÉDITOS POR COMUNIDADES Y CIUDADES AUTÓNOMAS
Miles de millones de euros

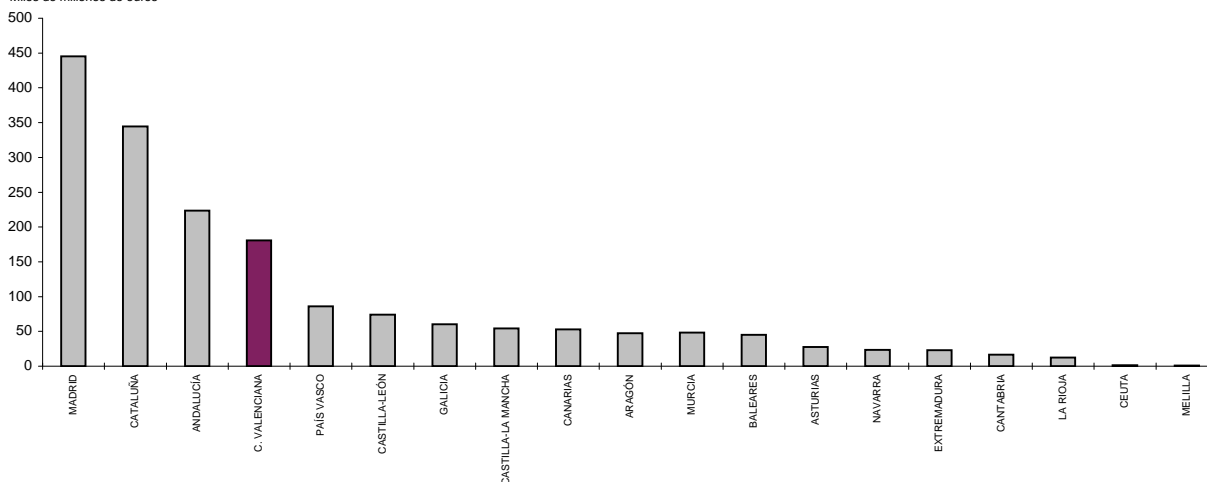

III. CRÉDITOS

DETALLE DE LA DISTRIBUCIÓN TERRITORIAL Y SECTORIAL

CUADRO III.2.1 CUOTAS DE MERCADO.
DETALLE POR PROVINCIAS Y AGREGADOS

Datos referidos a 31 de diciembre de 2011

	ALICANTE	CASTELLÓN	VALENCIA	COMUNITAT VALENCIANA	ESPAÑA
	%	%	%	%	%
BANCOS	38,28	43,42	39,79	39,80	46,42
Sector Público	57,56	70,71	66,07	65,28	60,64
Sector Privado	37,85	42,87	37,47	38,27	45,72
CAJAS DE AHORROS	56,77	41,26	52,14	52,15	48,12
Sector Público	40,34	22,56	31,46	32,11	37,08
Sector Privado	57,15	41,64	53,96	53,35	48,67
COOPERATIVAS DE CRÉDITO	4,94	15,32	8,08	8,05	5,46
Sector Público	2,10	6,73	2,47	2,61	2,28
Sector Privado	5,01	15,49	8,57	8,38	5,61

GRÁFICO III.2.1

CRÉDITOS.
SITUACIÓN CUOTAS DE MERCADO

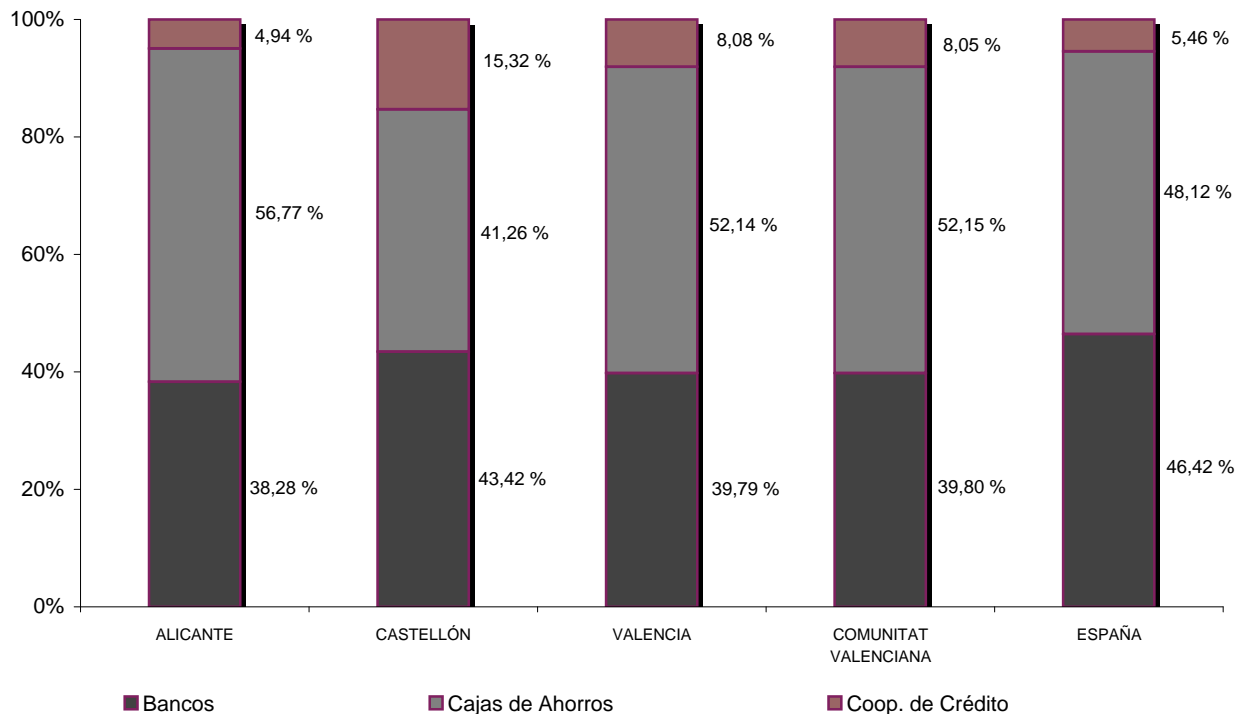

III. CRÉDITOS DETALLE DE LA DISTRIBUCIÓN TERRITORIAL Y SECTORIAL

**CUADRO III.2.2 CUOTAS DE MERCADO.
EVOLUCIÓN DEL AGREGADO COMUNITAT VALENCIANA**

Datos referidos a final de cada año

	BANCOS	CAJAS DE AHORROS	COOP. DE CRÉDITO
	%	%	%
2001 IV	43,46	47,54	9,00
2002 IV	42,93	47,98	9,09
2003 IV	43,48	47,37	9,14
2004 IV	43,55	47,29	9,16
2005 IV	42,38	49,02	8,59
2006 IV	41,67	50,17	8,16
2007 IV	41,50	50,23	8,27
2008 IV	40,96	50,91	8,14
2009 IV	40,90	50,96	8,14
2010 IV	41,47	50,39	8,14
2011 IV	39,80	52,15	8,05

GRÁFICO III.2.2

CRÉDITOS.
EVOLUCIÓN CUOTAS DE MERCADO
%

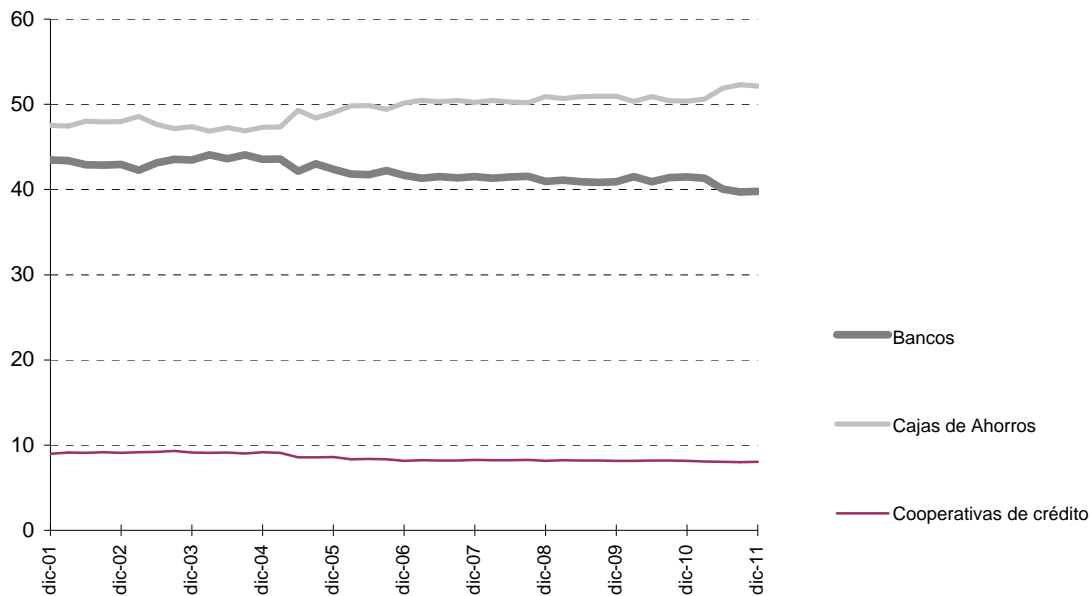

III. CRÉDITOS

DETALLE DE LA DISTRIBUCIÓN TERRITORIAL Y SECTORIAL

CUADRO III.3.1 TASAS DE DISTRIBUCIÓN TERRITORIAL.
DETALLE POR PROVINCIAS Y AGREGADOS

Datos referidos a 31 de diciembre de 2011

	ALICANTE	CASTELLÓN	VALENCIA	COMUNITAT VALENCIANA
	% Distribución Alicante/CV	% Distribución Castellón/CV	% Distribución Valencia/CV	% Participación C.Valenciana/España
TOTAL SISTEMA BANCARIO	29,30	12,34	58,36	10,21
Sector Público	11,56	4,32	84,12	12,27
Sector Privado	30,36	12,82	56,82	10,11
BANCOS	28,19	13,46	58,35	8,75
Sector Público	10,20	4,67	85,13	13,21
Sector Privado	30,02	14,35	55,62	8,46
CAJAS DE AHORROS	31,90	9,76	58,34	11,07
Sector Público	14,53	3,03	82,44	10,63
Sector Privado	32,52	10,00	57,48	11,08
COOPERATIVAS DE CRÉDITO	17,99	23,47	58,54	15,06
Sector Público	9,30	11,12	79,57	14,02
Sector Privado	18,15	23,70	58,15	15,08

III. CRÉDITOS DETALLE DE LA DISTRIBUCIÓN TERRITORIAL Y SECTORIAL

CUADRO III.3.2 TASAS DE PARTICIPACIÓN TERRITORIAL COMUNITAT VALENCIANA / ESPAÑA.
EVOLUCIÓN

Datos referidos a final de cada año

	TOTAL	BANCOS	CAJAS DE AHORROS	COOP. DE CRÉDITO
	C. V. / España %	%	%	%
2001 IV	9,71	8,31	10,44	17,44
2002 IV	9,62	8,39	10,13	16,80
2003 IV	9,66	8,70	9,87	16,59
2004 IV	9,73	9,00	9,67	16,68
2005 IV	10,24	9,31	10,47	16,04
2006 IV	10,37	9,40	10,67	15,99
2007 IV	10,31	9,35	10,58	16,15
2008 IV	10,23	9,20	10,59	15,90
2009 IV	10,17	9,17	10,51	15,49
2010 IV	10,15	8,96	10,73	15,36
2011 IV	10,21	8,75	11,07	15,06

GRÁFICO III.3.2

CRÉDITOS
EVOLUCIÓN TASAS DE PARTICIPACIÓN

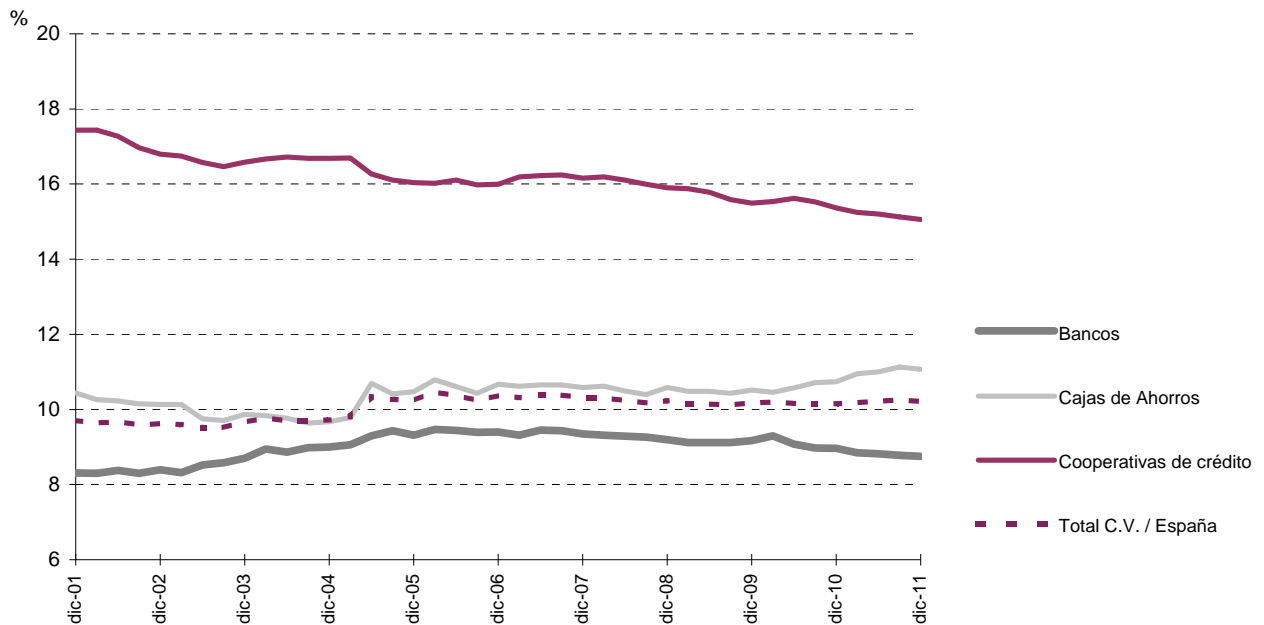

III. CRÉDITOS

DETALLE DE LA DISTRIBUCIÓN TERRITORIAL Y SECTORIAL

CUADRO III.4.1 TASAS DE VARIACIÓN ANUAL.
DETALLE POR PROVINCIAS Y AGREGADOS

Datos referidos a 31 de diciembre de 2011

	ALICANTE	CASTELLÓN	VALENCIA	COMUNITAT VALENCIANA	ESPAÑA
	%	%	%	%	%
TOTAL SISTEMA BANCARIO	-4,32	-8,70	-0,25	-2,58	-3,15
Sector Público	0,27	0,19	22,76	18,53	11,42
Sector Privado	-4,42	-8,86	-1,87	-3,60	-3,77
BANCOS	-8,31	-7,69	-5,35	-6,52	-4,30
Sector Público	3,32	5,18	14,46	12,76	6,80
Sector Privado	-8,66	-8,07	-7,84	-8,12	-4,94
CAJAS DE AHORROS	-1,58	-10,93	4,55	0,84	-2,19
Sector Público	-3,80	-16,02	41,07	29,61	19,21
Sector Privado	-1,54	-10,87	3,18	0,04	-2,84
COOPERATIVAS DE CRÉDITO	-2,73	-5,23	-3,23	-3,62	-1,70
Sector Público	0,59	17,67	71,56	53,64	21,69
Sector Privado	-2,76	-5,39	-4,29	-4,28	-2,07

III. CRÉDITOS

DETALLE DE LA DISTRIBUCIÓN TERRITORIAL Y SECTORIAL

CUADRO III.4.2 TASAS DE VARIACIÓN ANUAL. EVOLUCIÓN DEL AGREGADO COMUNITAT VALENCIANA

Datos referidos a final de cada año

	TOTAL SISTEMA BANCARIO	BANCOS	CAJAS DE AHORROS	COOP. DE CRÉDITO
	%	%	%	%
2001 IV	13,50	9,24	17,60	13,97
2002 IV	11,28	9,92	12,31	12,37
2003 IV	15,10	16,59	13,64	15,81
2004 IV	18,37	18,54	18,16	18,64
2005 IV	33,43	29,86	38,33	25,13
2006 IV	26,79	24,66	29,75	20,41
2007 IV	16,07	15,59	16,21	17,64
2008 IV	5,61	4,23	7,03	3,89
2009 IV	-1,25	-1,39	-1,15	-1,23
2010 IV	-0,24	1,16	-1,36	-0,24
2011 IV	-2,58	-6,52	0,84	-3,62

GRÁFICO III.4.2

CRÉDITOS.
EVOLUCIÓN TASAS DE VARIACIÓN

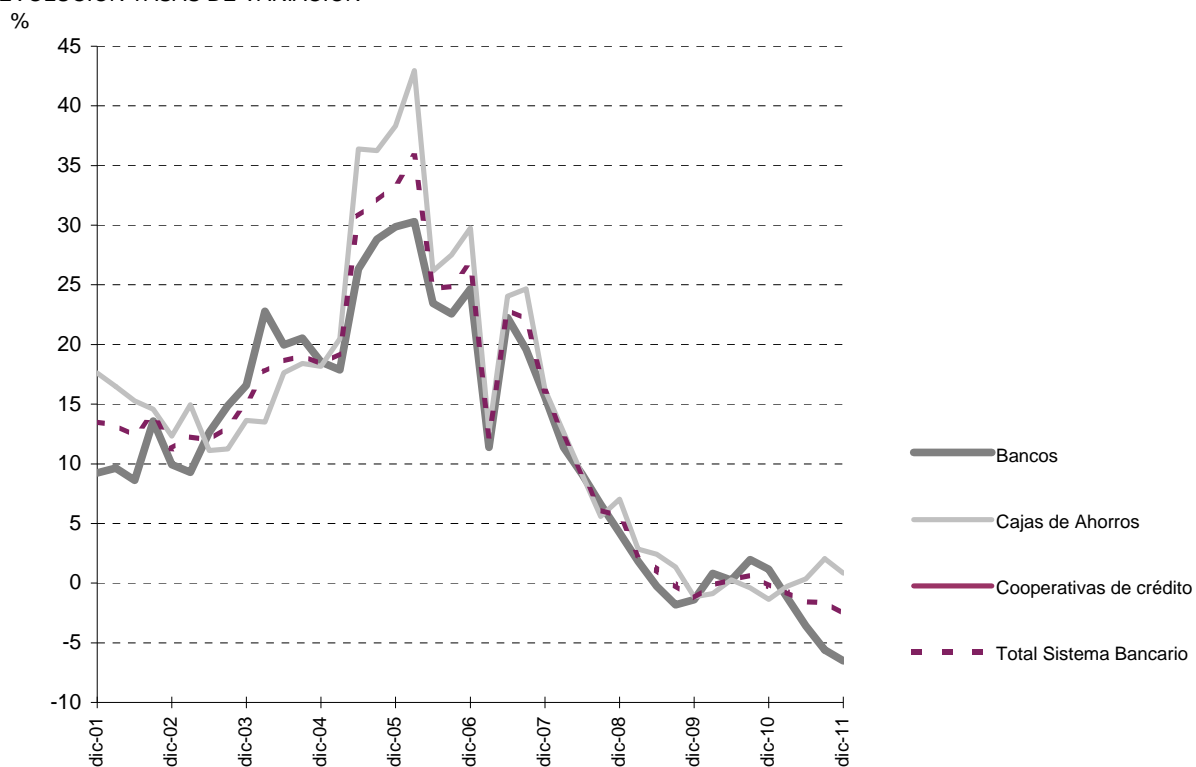

IV. OFICINAS. DETALLE DE LA
DISTRIBUCIÓN TERRITORIAL Y
SECTORIAL

IV. OFICINES. DETALL DE LA
DISTRIBUCIÓ TERRITORIAL I SECTORIAL

IV. OFICINAS

DETALLE DE LA DISTRIBUCIÓN TERRITORIAL Y SECTORIAL

CUADRO IV.1 EVOLUCIÓN DEL NÚMERO DE OFICINAS POR PROVINCIAS Y AGREGADOS

Datos referidos a final de cada año

	ALICANTE	CASTELLÓN	VALENCIA	COMUNITAT VALENCIANA	ESPAÑA	% C.V./ España
TOTAL SISTEMA BANCARIO						
2001 IV	1.335	565	2.159	4.059	38.676	10,49
2002 IV	1.348	563	2.147	4.058	38.673	10,49
2003 IV	1.407	572	2.195	4.174	39.405	10,59
2004 IV	1.467	580	2.236	4.283	40.230	10,65
2005 IV	1.548	602	2.332	4.482	41.599	10,77
2006 IV	1.649	634	2.463	4.746	43.286	10,96
2007 IV	1.723	667	2.572	4.962	45.086	11,01
2008 IV	1.736	679	2.646	5.061	45.662	11,08
2009 IV	1.636	661	2.569	4.866	44.085	11,04
2010 IV	1.583	644	2.502	4.729	42.894	11,02
2011 IV	1.448	589	2.317	4.354	39.843	10,93

GRÁFICO

EVOLUCIÓN DEL NÚMERO DE OFICINAS EN LA COMUNITAT VALENCIANA

