



GENERALITAT
VALENCIANA



**Las Entidades
de Depósito
en la Comunitat
Valenciana

Les Entitats
de Depòsit
en la Comunitat
Valenciana**

DATOS ESTADÍSTICOS
DADES ESTADÍSTIQUES

**Septiembre
Setembre
2012 III**

NOTA METODOLÓGICA

Desde finales de 2010, el sector financiero se encuentra inmerso en un proceso de reestructuración, que ha llevado a que la mayoría de las cajas de ahorros hayan segregado y cedido el negocio bancario a bancos constituidos al efecto, a través de los cuales aquellas ejercen indirectamente la actividad financiera.

Este fenómeno llevó al Banco de España, a partir de mayo de 2011, a sustituir todos aquellos datos referidos a las agrupaciones de bancos y cajas de ahorros por información de la agrupación «entidades de depósito», que incluye los bancos, las cajas de ahorros y las cooperativas de crédito.

No obstante, los boletines trimestrales de 2011, mantuvieron las agrupaciones de boletines anteriores, incluyendo como cajas de ahorros aquellas entidades bancarias cabeceras de un SIP, formado por cajas de ahorros, o aquellas otras entidades a través de las cuales las cajas de ahorros ejercían de forma indirecta su actividad financiera. Tras los avances en los procesos de reestructuración financiera, no es posible mantener estas agrupaciones.

Por todo ello, a partir de marzo de 2012, se mantienen dos agrupaciones "Bancos y Cajas de Ahorros" y Cooperativas de Crédito", en línea con los datos facilitados al IVF por el Banco de España.

Como consecuencia de todo lo anterior, al igual que en 2011, ya no se presenta desglosada la información relativa a Cajas de Ahorros autóctonas y foráneas.

ÍNDICE**ÍNDEX****LAS ENTIDADES DE DEPÓSITO EN LA COMUNITAT VALENCIANA****LES ENTITATS DE DEPÒSIT EN LA COMUNITAT VALENCIANA**Página /
Pàgina**I. RESUMEN DE LA DISTRIBUCIÓN DE LOS DEPÓSITOS Y CRÉDITOS SEGÚN ENTIDADES****I. RESUM DE LA DISTRIBUCIÓ DELS DEPÒSITS I CRÈDITS SEGONS ENTITATS**

Cuadro I.1 Depósitos del sector público y sector privado residente

Quadre I.1 Depòsits del sector públic i sector privat resident

3

Cuadro I.2 Créditos al sector público y sector privado residente

Quadre I.2 Crèdits al sector públic i sector privat resident

3

II. DEPÓSITOS. DETALLE DE LA DISTRIBUCIÓN TERRITORIAL Y SECTORIAL**II. DEPÒSITS. DETALL DE LA DISTRIBUCIÓ TERRITORIAL I SECTORIAL****II.1 DEPÓSITOS DEL SECTOR PÚBLICO Y SECTOR PRIVADO RESIDENTE:****II.1 DEPÒSITS DEL SECTOR PÚBLIC I SECTOR PRIVAT RESIDENT:**

Cuadro II.1.1 Detalle por provincias y agregados

Quadre II.1.1 Detall per províncies i agregats

5

Cuadro II.1.2 Detalle por Comunidades y Ciudades Autónomas

Quadre II.1.2 Detall per Comunitats i Ciutats Autònomes

6

II.2 CUOTAS DE MERCADO EN DEPÓSITOS:**II.2 QUOTES DE MERCAT EN DEPÒSITS:**

Cuadro II.2.1 Detalle por provincias y agregados

Quadre II.2.1 Detall per províncies i agregats

7

Cuadro II.2.2 Evolución del Agregado Comunitat Valenciana

Quadre II.2.2 Evolució de l'Agregat Comunitat Valenciana

8

II.3 TASAS DE DISTRIBUCIÓN TERRITORIAL:**II.3 TAXES DE DISTRIBUCIÓ TERRITORIAL:**

Cuadro II.3.1 Detalle por provincias y agregados

Quadre II.3.1 Detall per províncies i agregats

9

Cuadro II.3.2 Evolución de las tasas de participación territorial Comunitat Valenciana / España

Quadre II.3.2 Evolució de les taxes de participació territorial Comunitat Valenciana / Espanya

10

II.4 TASAS DE VARIACIÓN ANUAL:**II.4 TAXES DE VARIACIÓ ANUAL:**

Cuadro II.4.1 Detalle por provincias y agregados

Quadre II.4.1 Detall per províncies i agregats

11

Cuadro II.4.2 Evolución del Agregado Comunitat Valenciana

Quadre II.4.2 Evolució de l'Agregat Comunitat Valenciana

12

II.5 DEPÓSITOS SECTOR PRIVADO RESIDENTE:**II.5 DEPÒSITS SECTOR PRIVAT RESIDENT:**

Cuadro II.5 Distribución según modalidad

Quadre II.5 Distribució segons modalitat

13

III. CRÉDITOS. DETALLE DE LA DISTRIBUCIÓN TERRITORIAL Y SECTORIAL**III. CRÈDITS. DETALL DE LA DISTRIBUCIÓ TERRITORIAL I SECTORIAL****III.1 CRÉDITOS AL SECTOR PÚBLICO Y SECTOR PRIVADO RESIDENTE:****III.1 CRÈDITS AL SECTOR PÚBLIC I SECTOR PRIVAT RESIDENT:**

Cuadro III.1.1 Detalle por provincias y agregados

Quadre III.1.1 Detall per províncies i agregats

15

Cuadro III.1.2 Detalle por Comunidades y Ciudades Autónomas

Quadre III.1.2 Detall per Comunitats i Ciutats Autònomes

16

III.2 CUOTAS DE MERCADO EN CRÉDITOS:**III.2 QUOTES DE MERCAT EN CRÈDITS:**

Cuadro III.2.1 Detalle por provincias y agregados

Quadre III.2.1 Detall per províncies i agregats

17

Cuadro III.2.2 Evolución del Agregado Comunitat Valenciana

Quadre III.2.2 Evolució de l'Agregat Comunitat Valenciana

18

III.3 TASAS DE DISTRIBUCIÓN TERRITORIAL:**III.3 TAXES DE DISTRIBUCIÓ TERRITORIAL:**

Cuadro III.3.1 Detalle por provincias y agregados

Quadre III.3.1 Detall per províncies i agregats

19

Cuadro III.3.2 Evolución de las tasas de participación territorial Comunitat Valenciana / España

Quadre III.3.2 Evolució de les taxes de participació territorial Comunitat Valenciana / Espanya

20

III.4 TASAS DE VARIACIÓN ANUAL:**III.4 TAXES DE VARIACIÓ ANUAL:**

Cuadro III.4.1 Detalle por provincias y agregados

Quadre III.4.1 Detall per províncies i agregats

21

Cuadro III.4.2 Evolución del Agregado Comunitat Valenciana

Quadre III.4.2 Evolució de l'Agregat Comunitat Valenciana

22

IV. OFICINAS. DETALLE DE LA DISTRIBUCIÓN TERRITORIAL**IV. OFICINES. DETALL DE LA DISTRIBUCIÓ TERRITORIAL**

Cuadro IV.1 Evolución del número de oficinas por provincias y agregados

Quadre IV.1 Evolució del nombre d'oficines per províncies i agregats

24

I. RESUMEN DE LA DISTRIBUCIÓN DE LOS DEPÓSITOS Y CRÉDITOS SEGÚN ENTIDADES

CUADRO I.1 DEPÓSITOS DEL SECTOR PÚBLICO Y SECTOR PRIVADO RESIDENTE

Datos referidos a 30 de septiembre de 2012

Miles de euros

	COMUNITAT VALENCIANA			ESPAÑA			% Tasa Participación C.V./España
	Importe	% Cuota	% Variación anual	Importe	% Cuota	% Variación anual	
Total Sistema Bancario	92.916.065	100,00	-5,80	1.130.375.211	100,00	-17,89	8,22
Bancos y Cajas de Ahorros	80.981.556	87,16	-6,01	1.053.971.216	93,24		7,68
Coop. de Crédito	11.934.509	12,84	-4,41	76.403.995	6,76		15,62

CUADRO I.2 CRÉDITOS AL SECTOR PÚBLICO Y SECTOR PRIVADO RESIDENTE

Datos referidos a 30 de septiembre de 2012

Miles de euros

	COMUNITAT VALENCIANA			ESPAÑA			% Tasa Participación C.V./España
	Importe	% Cuota	% Variación anual	Importe	% Cuota	% Variación anual	
Total Sistema Bancario	168.678.357	100,00	-7,97	1.709.677.111	100,00	-4,33	9,87
Bancos y Cajas de Ahorros	154.727.752	91,73	-8,24	1.615.141.075	94,47	-4,43	9,58
Coop. de Crédito	13.950.605	8,27	-4,93	94.536.036	5,53	-2,57	14,76

GRÁFICO I.1



GRÁFICO I.2



II. DEPÓSITOS. DETALLE DE LA
DISTRIBUCIÓN TERRITORIAL Y
SECTORIAL

II. DEPÒSITS. DETALL DE LA
DISTRIBUCIÓ TERRITORIAL I SECTORIAL

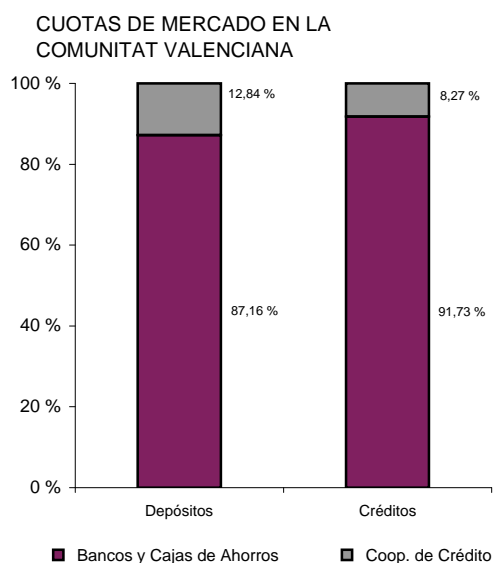
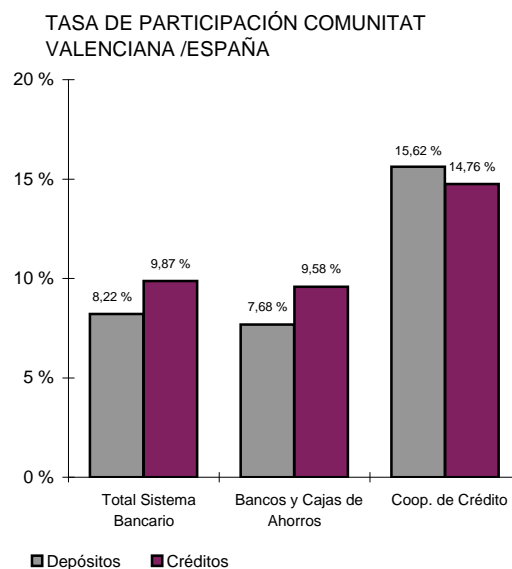
II. DEPÓSITOS DETALLE DE LA DISTRIBUCIÓN TERRITORIAL Y SECTORIAL

CUADRO II.1.1 DEPÓSITOS DEL SECTOR PÚBLICO Y SECTOR PRIVADO RESIDENTE.
DETALLE POR PROVINCIAS Y AGREGADOS

Datos referidos a 30 de septiembre de 2012

Miles de euros

	ALICANTE	CASTELLÓN	VALENCIA	COMUNITAT VALENCIANA	ESPAÑA
	Importe	Importe	Importe	Importe	Importe
TOTAL SISTEMA BANCARIO	29.534.477	11.855.948	51.525.640	92.916.065	1.130.375.211
Sector Público	812.223	250.133	2.866.854	3.929.210	72.283.670
Sector Privado	28.722.254	11.605.815	48.658.786	88.986.855	1.058.091.541
Vista	6.582.138	1.540.696	10.561.010	18.683.844	259.493.408
Ahorro	6.042.044	2.820.674	11.761.264	20.623.982	200.334.820
Plazo	16.098.072	7.244.441	26.336.516	49.679.029	598.263.313
BANCOS Y CAJAS DE AHORROS	27.555.610	8.480.328	44.945.618	80.981.556	1.053.971.216
Sector Público	793.002	209.869	2.646.834	3.649.705	70.824.571
Sector Privado	26.762.608	8.270.459	42.298.784	77.331.851	983.146.645
Vista	6.308.120	1.249.956	9.875.118	17.433.194	248.664.565
Ahorro	5.527.055	1.883.607	9.889.945	17.300.607	179.109.118
Plazo	14.927.433	5.136.896	22.533.723	42.598.052	555.372.962
COOPERATIVAS DE CRÉDITO	1.978.867	3.375.620	6.580.022	11.934.509	76.403.995
Sector Público	19.221	40.264	220.020	279.505	1.459.099
Sector Privado	1.959.646	3.335.356	6.360.002	11.655.004	74.944.896
Vista	274.018	290.740	685.892	1.250.650	10.828.843
Ahorro	514.989	937.067	1.871.319	3.323.375	21.225.702
Plazo	1.170.639	2.107.545	3.802.793	7.080.977	42.890.351

II. DEPÓSITOS DETALLE DE LA DISTRIBUCIÓN TERRITORIAL Y SECTORIAL

CUADRO II.1.2

DEPÓSITOS DEL SECTOR PÚBLICO Y SECTOR PRIVADO RESIDENTE. DETALLE POR COMUNIDADES Y CIUDADES AUTÓNOMAS

Datos referidos a 30 de septiembre de 2012

Millones de euros

TOTAL SISTEMA BANCARIO		
	Importe	% Tasa participación
MADRID	331.554	29,33
CATALUÑA	186.862	16,53
ANDALUCÍA	100.646	8,90
C. VALENCIANA	92.916	8,22
PAÍS VASCO	70.710	6,26
CASTILLA-LEÓN	61.417	5,43
GALICIA	50.716	4,49
CASTILLA-LA MANCHA	34.136	3,02
ARAGÓN	32.904	2,91
MURCIA	24.202	2,14
ASTURIAS	22.587	2,00
CANARIAS	22.346	1,98
BALEARES	18.022	1,59
EXTREMADURA	16.468	1,46
NAVARRA	15.966	1,41
CANTABRIA	11.148	0,99
LA RIOJA	7.593	0,67
CEUTA	832	0,07
MELILLA	803	0,07
BANCA ELECTRÓNICA	28.576	2,53
Otros (*)	-29	0,00
TOTAL DEPÓSITOS	1.130.375	100,00

(*) Recoge ajustes por diferencias en los datos fuente.

GRÁFICO II.1.2

TOTAL DEPÓSITOS POR COMUNIDADES Y CIUDADES AUTÓNOMAS

Miles de millones de euros

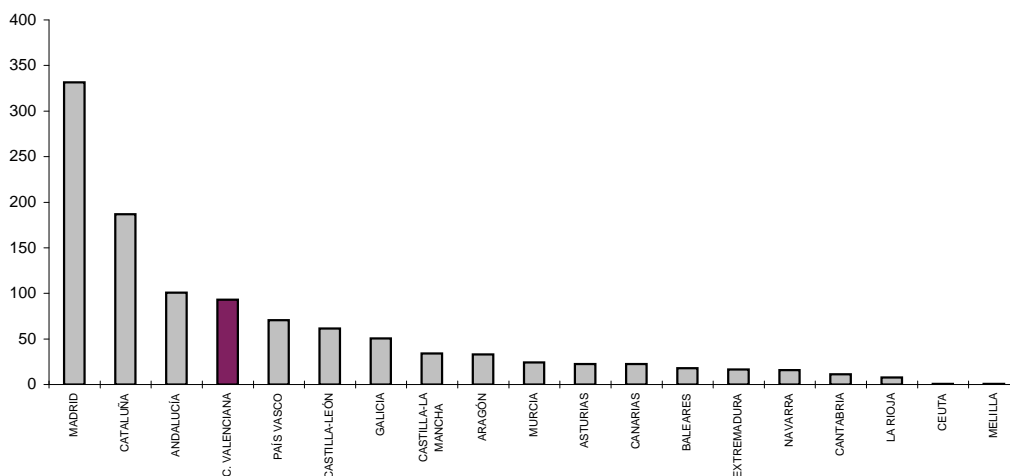

II. DEPÓSITOS DETALLE DE LA DISTRIBUCIÓN TERRITORIAL Y SECTORIAL

CUADRO II.2.1 CUOTAS DE MERCADO.
DETALLE POR PROVINCIAS Y AGREGADOS

Datos referidos a 30 de septiembre de 2012

	ALICANTE	CASTELLÓN	VALENCIA	COMUNITAT VALENCIANA	ESPAÑA
	%	%	%	%	%
BANCOS Y CAJAS DE AHORROS	93,30	71,53	87,23	87,16	93,24
Sector Público	97,63	83,90	92,33	92,89	97,98
Sector Privado	93,18	71,26	86,93	86,90	92,92
Vista	95,84	81,13	93,51	93,31	95,83
Ahorro	91,48	66,78	84,09	83,89	89,40
Plazo	92,73	70,91	85,56	85,75	92,83
COOPERATIVAS DE CRÉDITO	6,70	28,47	12,77	12,84	6,76
Sector Público	2,37	16,10	7,67	7,11	2,02
Sector Privado	6,82	28,74	13,07	13,10	7,08
Vista	4,16	18,87	6,49	6,69	4,17
Ahorro	8,52	33,22	15,91	16,11	10,60
Plazo	7,27	29,09	14,44	14,25	7,17

GRÁFICO II.2.1

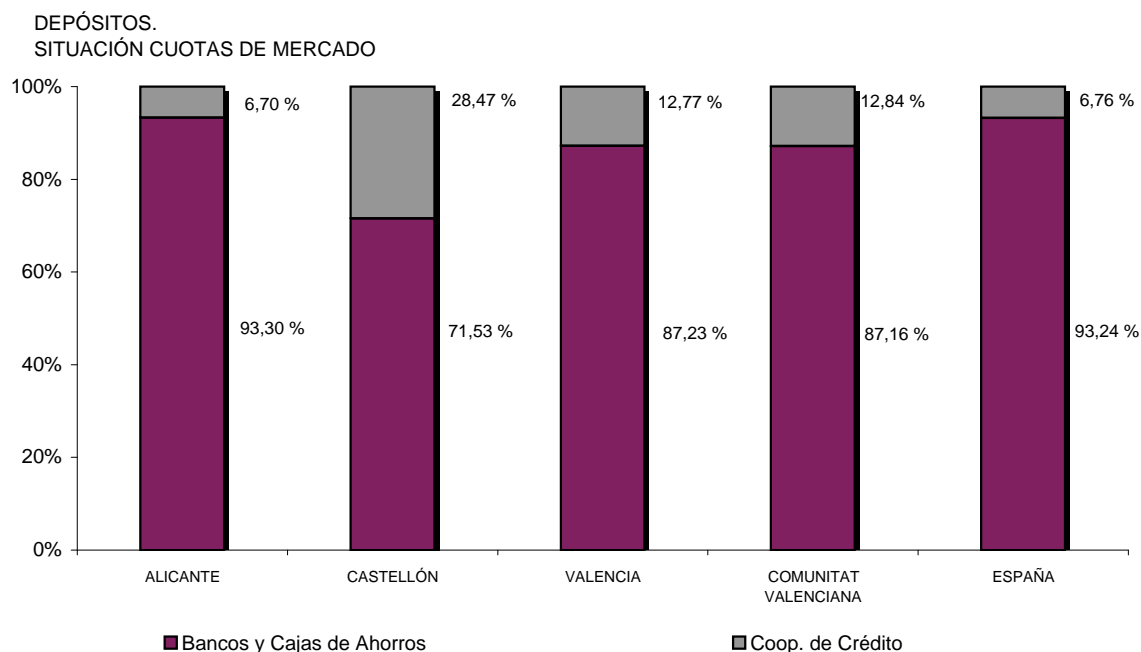

II. DEPÓSITOS DETALLE DE LA DISTRIBUCIÓN TERRITORIAL Y SECTORIAL

CUADRO II.2.2 CUOTAS DE MERCADO.
EVOLUCIÓN DEL AGREGADO COMUNITAT VALENCIANA

Datos referidos a final del correspondiente trimestre

	BANCOS Y CAJAS DE AHORROS	BANCOS	CAJAS DE AHORROS	COOP. DE CRÉDITO
	%	%	%	%
2002 IV	85,45	33,47	51,98	14,55
2003 IV	85,92	31,42	54,50	14,08
2004 IV	86,41	29,35	57,06	13,59
2005 IV	85,99	28,59	57,41	14,01
2006 IV	86,87	27,97	58,89	13,13
2007 IV	87,74	25,77	61,97	12,26
2008 IV	88,26	28,23	60,04	11,74
2009 IV	87,73	28,11	59,62	12,27
2010 IV	87,86	32,23	55,63	12,14
2011 IV	87,82	31,99	55,84	12,18
2012 I	87,36			12,64
2012 II	86,97			13,03
2012 III	87,16			12,84

GRÁFICO II.2.2

DEPÓSITOS.
EVOLUCIÓN CUOTAS DE MERCADO POR TIPO DE
ENTIDAD HASTA DICIEMBRE 2011
%

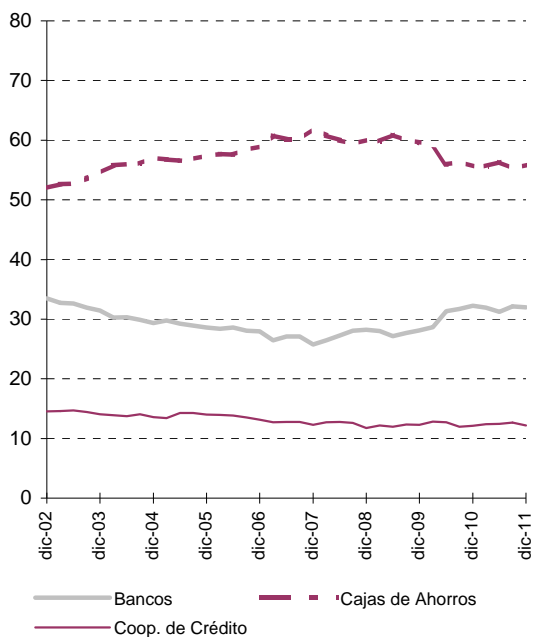

DEPÓSITOS.
EVOLUCIÓN CUOTAS DE MERCADO POR ENTIDADES
AGRUPADAS
%

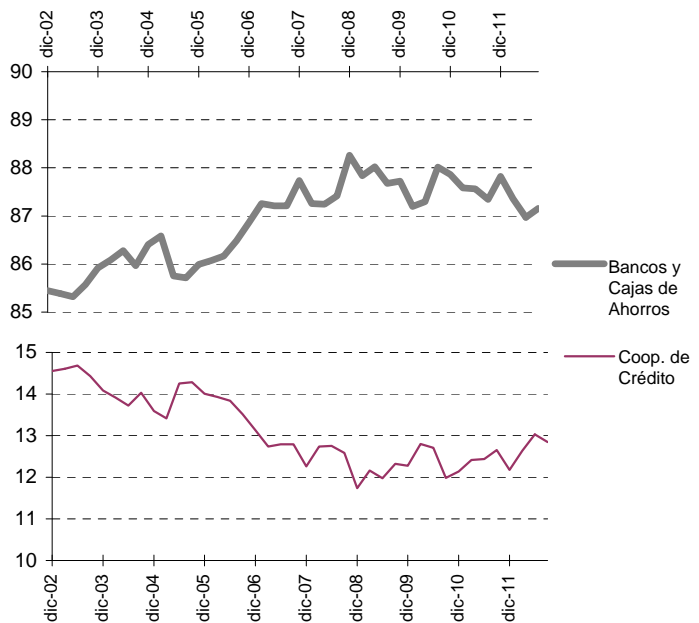

II. DEPÓSITOS DETALLE DE LA DISTRIBUCIÓN TERRITORIAL Y SECTORIAL

CUADRO II.3.1 TASAS DE DISTRIBUCIÓN TERRITORIAL.
DETALLE POR PROVINCIAS Y AGREGADOS

Datos referidos a 30 de septiembre de 2012

	ALICANTE	CASTELLÓN	VALENCIA	COMUNITAT VALENCIANA
	% Distribución Alicante / CV	% Distribución Castellón / CV	% Distribución Valencia / CV	% Participación C.Valenciana / España
TOTAL SISTEMA BANCARIO	31,79	12,76	55,45	8,22
Sector Público	20,67	6,37	72,96	5,44
Sector Privado	32,28	13,04	54,68	8,41
Vista	35,23	8,25	56,52	7,20
Ahorro	29,30	13,68	57,03	10,29
Plazo	32,40	14,58	53,01	8,30
BANCOS Y CAJAS DE AHORROS	34,03	10,47	55,50	7,68
Sector Público	21,73	5,75	72,52	5,15
Sector Privado	34,61	10,69	54,70	7,87
Vista	36,18	7,17	56,65	7,01
Ahorro	31,95	10,89	57,17	9,66
Plazo	35,04	12,06	52,90	7,67
COOPERATIVAS DE CRÉDITO	16,58	28,28	55,13	15,62
Sector Público	6,88	14,41	78,72	19,16
Sector Privado	16,81	28,62	54,57	15,55
Vista	21,91	23,25	54,84	11,55
Ahorro	15,50	28,20	56,31	15,66
Plazo	16,53	29,76	53,70	16,51

GRÁFICO II.3.1

DEPÓSITOS.
TASAS DE DISTRIBUCIÓN TERRITORIAL

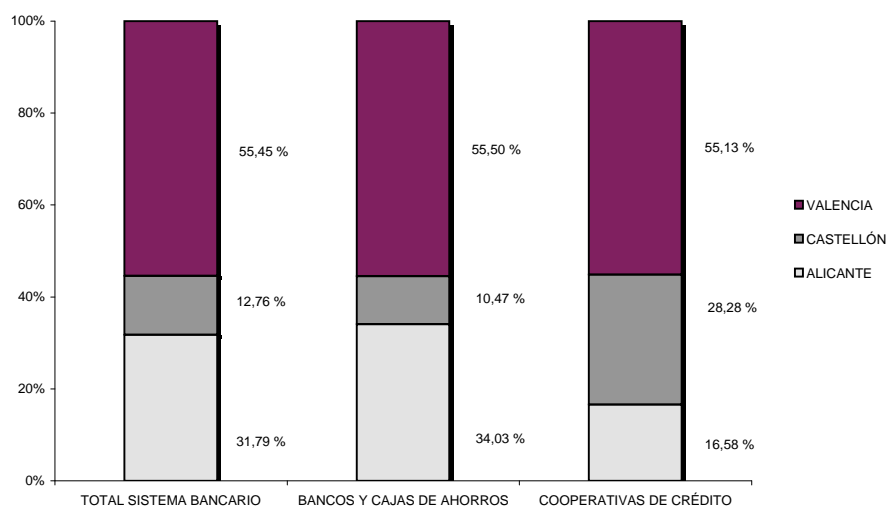

II. DEPÓSITOS DETALLE DE LA DISTRIBUCIÓN TERRITORIAL Y SECTORIAL

CUADRO II.3.2 TASAS DE PARTICIPACIÓN TERRITORIAL COMUNITAT VALENCIANA / ESPAÑA.
EVOLUCIÓN

Datos referidos a final del correspondiente trimestre

	TOTAL	BANCOS Y CAJAS DE AHORROS	COOP. DE CRÉDITO
	C.V./ España %	%	%
2002 IV	7,64	6,98	17,35
2003 IV	8,11	7,46	17,33
2004 IV	8,42	7,80	17,07
2005 IV	8,57	7,90	17,84
2006 IV	8,97	8,34	17,84
2007 IV	9,22	8,65	17,37
2008 IV	8,60	8,10	16,21
2009 IV	8,41	7,90	15,61
2010 IV	8,21	7,73	15,04
2011 IV	8,52	7,98	15,32
2012 I	8,07	7,56	15,27
2012 II	8,19	7,65	15,56
2012 III	8,22	7,68	15,62

GRÁFICO II.3.2

DEPÓSITOS.
EVOLUCIÓN TASAS DE PARTICIPACIÓN
%

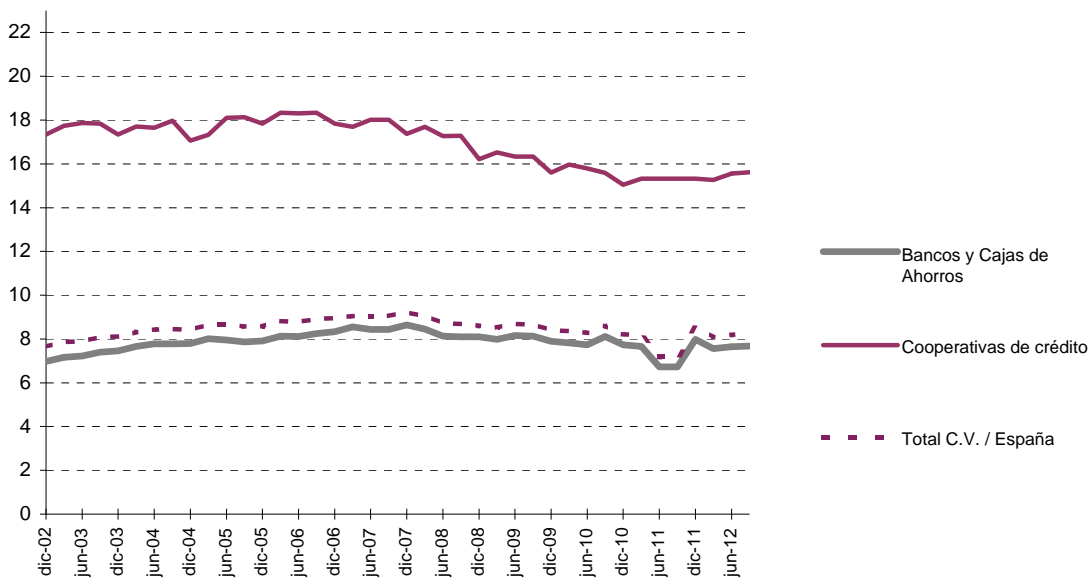

II. DEPÓSITOS DETALLE DE LA DISTRIBUCIÓN TERRITORIAL Y SECTORIAL

CUADRO II.4.1 TASAS DE VARIACIÓN ANUAL.
DETALLE POR PROVINCIAS Y AGREGADOS

Datos referidos a 30 de septiembre de 2012

	ALICANTE	CASTELLÓN	VALENCIA	COMUNITAT VALENCIANA	ESPAÑA
	%	%	%	%	%
TOTAL SISTEMA BANCARIO	-4,12	-9,24	-5,93	-5,80	-17,89
Sector Público	-59,60	10,66	149,72	16,08	7,56
Sector Privado	-0,24	-9,59	-9,26	-6,58	-19,20
Vista	30,57	-1,49	-1,77	7,64	-1,55
Ahorro	4,55	-2,74	-2,85	-0,78	0,32
Plazo	-10,43	-13,47	-14,41	-13,02	-29,30

BANCOS Y CAJAS DE AHORROS	-4,08	-12,13	-5,93	-6,01	
Sector Público	-60,23	13,63	196,57	18,84	
Sector Privado	0,11	-12,64	-9,78	-6,92	
Vista	32,03	-1,90	-2,11	8,02	
Ahorro	4,49	-6,07	-4,12	-1,76	
Plazo	-10,43	-16,98	-14,91	-13,66	

COOPERATIVAS DE CRÉDITO	-4,67	-1,03	-5,98	-4,41	
Sector Público	14,62	-2,58	-13,91	-10,89	
Sector Privado	-4,82	-1,02	-5,68	-4,24	
Vista	3,98	0,27	3,26	2,70	
Ahorro	5,23	4,70	4,47	4,65	
Plazo	-10,37	-3,53	-11,30	-8,96	

II. DEPÓSITOS DETALLE DE LA DISTRIBUCIÓN TERRITORIAL Y SECTORIAL

CUADRO II.4.2 TASAS DE VARIACIÓN ANUAL.
EVOLUCIÓN DEL AGREGADO COMUNITAT VALENCIANA

Datos referidos a final del correspondiente trimestre

	TOTAL SISTEMA BANCARIO	BANCOS Y CAJAS DE AHORROS	COOP. DE CRÉDITO
	%	%	%
2002 IV	8,17	8,41	6,79
2003 IV	13,28	13,90	9,61
2004 IV	17,78	18,45	13,70
2005 IV	11,45	10,92	14,82
2006 IV	23,93	25,19	16,22
2007 IV	14,48	15,63	6,88
2008 IV	2,86	3,48	-1,55
2009 IV	-2,12	-2,71	2,37
2010 IV	-1,98	-1,83	-3,05
2011 IV	-0,43	-0,47	-0,14
2012 I	-5,32	-5,57	-3,61
2012 II	-6,63	-7,26	-2,19
2012 III	-5,80	-6,01	-4,41

GRÁFICO II.4.2

DEPÓSITOS.
EVOLUCIÓN TASAS DE VARIACIÓN
%



II. DEPÓSITOS DETALLE DE LA DISTRIBUCIÓN TERRITORIAL Y SECTORIAL

CUADRO II.5

**DEPÓSITOS DEL SECTOR PRIVADO RESIDENTE.
DISTRIBUCIÓN SEGÚN MODALIDAD**

Datos referidos a 30 de septiembre de 2012

Miles de euros

	Vista		Ahorro		Plazo		Total
	Importe	% sobre Total	Importe	% sobre Total	Importe	% sobre Total	Importe
Total España	259.493.408	24,53	200.334.820	18,93	598.263.313	56,54	1.058.091.541
Total Comunitat Valenciana	18.683.844	21,00	20.623.982	23,18	49.679.029	55,83	88.986.855
Bancos y Cajas de Ahorros	17.433.194	22,54	17.300.607	22,37	42.598.052	55,08	77.331.851
Coop. de Crédito	1.250.650	10,73	3.323.375	28,51	7.080.977	60,75	11.655.004

GRÁFICO II.5

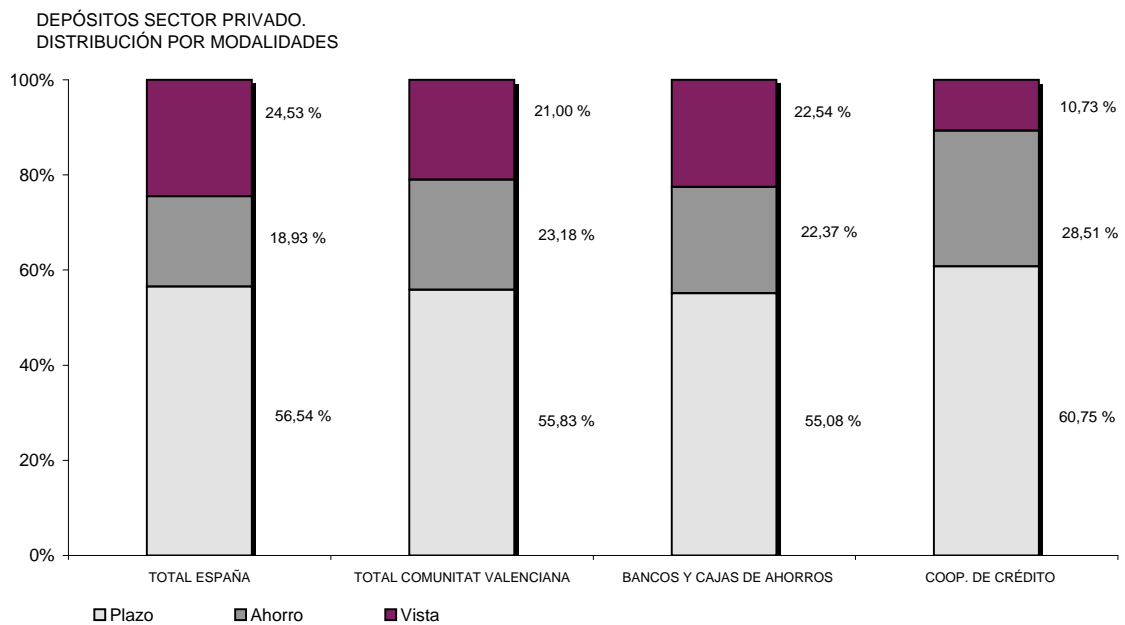

III. CRÉDITOS. DETALLE DE LA
DISTRIBUCIÓN TERRITORIAL Y
SECTORIAL

III. CRÈDITS. DETALL DE LA
DISTRIBUCIÓ TERRITORIAL I SECTORIAL

III. CRÉDITOS DETALLE DE LA DISTRIBUCIÓN TERRITORIAL Y SECTORIAL

CUADRO III.1.1 CRÉDITOS AL SECTOR PÚBLICO Y SECTOR PRIVADO RESIDENTE.
DETALLE POR PROVINCIAS Y AGREGADOS

Datos referidos a 30 de septiembre de 2012

Miles de euros

	ALICANTE	CASTELLÓN	VALENCIA	COMUNITAT VALENCIANA	ESPAÑA
	Importe	Importe	Importe	Importe	Importe
TOTAL SISTEMA BANCARIO	50.348.803	20.651.086	97.678.468	168.678.357	1.709.677.111
Sector Público	1.199.166	407.982	9.025.999	10.633.147	103.473.941
Sector Privado	49.149.638	20.243.105	88.652.469	158.045.212	1.606.203.169
BANCOS Y CAJAS DE AHORROS	47.822.880	17.385.004	89.519.868	154.727.752	1.615.141.075
Sector Público	1.175.069	380.315	8.792.476	10.347.860	101.059.164
Sector Privado	46.647.812	17.004.689	80.727.392	144.379.893	1.514.081.910
COOPERATIVAS DE CRÉDITO	2.525.923	3.266.082	8.158.600	13.950.605	94.536.036
Sector Público	24.097	27.667	233.523	285.287	2.414.777
Sector Privado	2.501.826	3.238.416	7.925.077	13.665.319	92.121.259

III. CRÉDITOS DETALLE DE LA DISTRIBUCIÓN TERRITORIAL Y SECTORIAL

CUADRO III.1.2 CRÉDITOS AL SECTOR PÚBLICO Y SECTOR PRIVADO RESIDENTE.
DETALLE POR COMUNIDADES Y CIUDADES AUTÓNOMAS

Datos referidos a 30 de septiembre de 2012

Millones de euros

TOTAL SISTEMA BANCARIO		
	Importe	% Tasa participación
MADRID	443.726	25,95
CATALUÑA	332.550	19,45
ANDALUCÍA	214.286	12,53
C. VALENCIANA	168.678	9,87
PAÍS VASCO	81.561	4,77
CASTILLA-LEÓN	69.266	4,05
GALICIA	61.784	3,61
CANARIAS	50.073	2,93
CASTILLA-LA MANCHA	49.754	2,91
MURCIA	49.439	2,89
ARAGÓN	45.292	2,65
BALEARES	42.544	2,49
ASTURIAS	26.718	1,56
NAVARRA	22.200	1,30
EXTREMADURA	21.160	1,24
CANTABRIA	15.811	0,92
LA RIOJA	11.779	0,69
CEUTA	1.588	0,09
MELILLA	1.046	0,06
Otros (*)	422	0,02
TOTAL CRÉDITOS	1.709.677	100,00

(*) Recoge ajustes por diferencias en los datos fuente.

GRÁFICO III.1.2

TOTAL CRÉDITOS POR COMUNIDADES Y CIUDADES AUTÓNOMAS
Miles de millones de euros

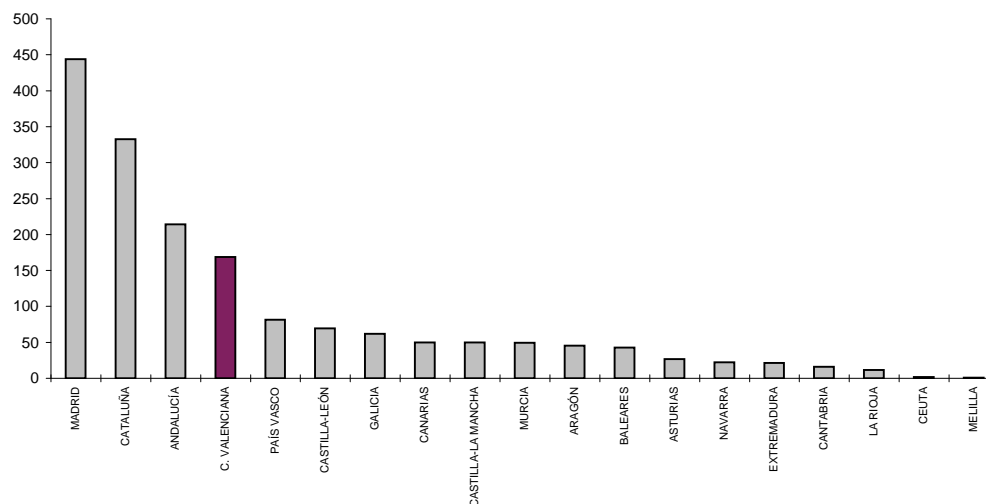

III. CRÉDITOS DETALLE DE LA DISTRIBUCIÓN TERRITORIAL Y SECTORIAL

**CUADRO III.2.1 CUOTAS DE MERCADO.
DETALLE POR PROVINCIAS Y AGREGADOS**

Datos referidos a 30 de septiembre de 2012

	ALICANTE %	CASTELLÓN %	VALENCIA %	COMUNITAT VALENCIANA %	ESPAÑA %
BANCOS Y CAJAS DE AHORROS	94,98	84,18	91,65	91,73	94,47
Sector Público	97,99	93,22	97,41	97,32	97,67
Sector Privado	94,91	84,00	91,06	91,35	94,26
COOPERATIVAS DE CRÉDITO	5,02	15,82	8,35	8,27	5,53
Sector Público	2,01	6,78	2,59	2,68	2,33
Sector Privado	5,09	16,00	8,94	8,65	5,74

GRÁFICO III.2.1

CRÉDITOS.
SITUACIÓN CUOTAS DE MERCADO

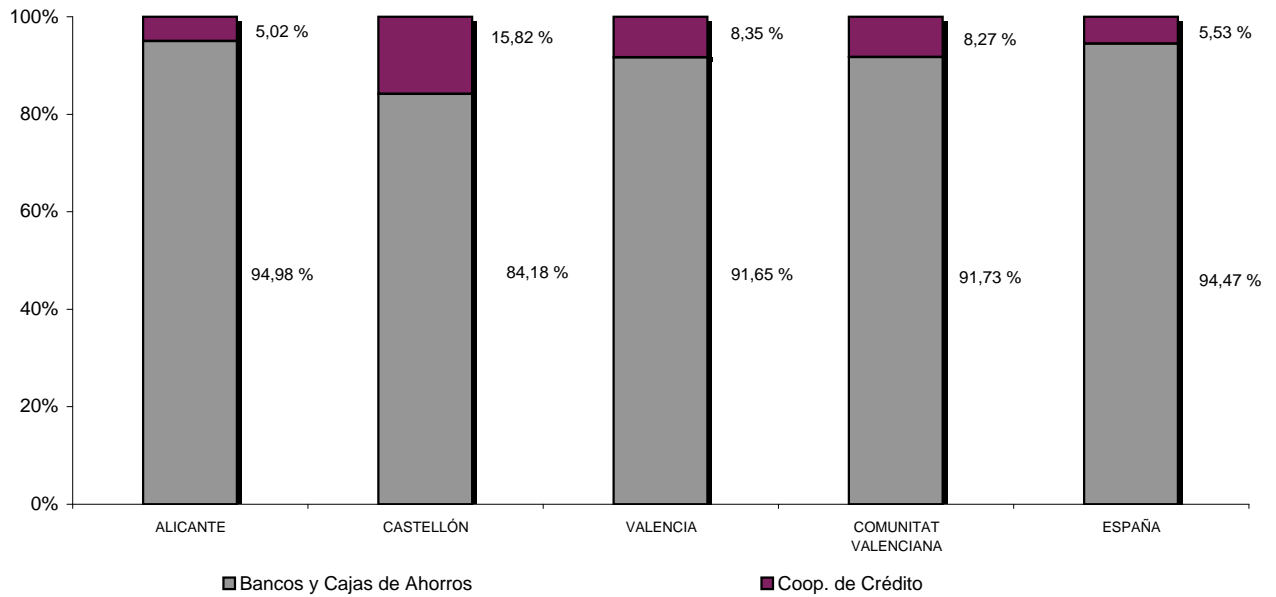

III. CRÉDITOS DETALLE DE LA DISTRIBUCIÓN TERRITORIAL Y SECTORIAL

CUADRO III.2.2 CUOTAS DE MERCADO.
EVOLUCIÓN DEL AGREGADO COMUNITAT VALENCIANA

Datos referidos a final del correspondiente trimestre

	BANCOS Y CAJAS DE AHORROS	BANCOS	CAJAS DE AHORROS	COOP. DE CRÉDITO
	%	%	%	%
2002 IV	90,91	42,93	47,98	9,09
2003 IV	90,86	43,48	47,37	9,14
2004 IV	90,84	43,55	47,29	9,16
2005 IV	91,41	42,38	49,02	8,59
2006 IV	91,84	41,67	50,17	8,16
2007 IV	91,73	41,50	50,23	8,27
2008 IV	91,86	40,96	50,91	8,14
2009 IV	91,86	40,90	50,96	8,14
2010 IV	91,86	41,47	50,39	8,14
2011 IV	91,95	39,80	52,15	8,05
2012 I	91,91			8,09
2012 II	91,79			8,21
2012 III	91,73			8,27

GRÁFICO III.2.2

CRÉDITOS.
EVOLUCIÓN CUOTAS DE MERCADO POR TIPO DE ENTIDAD
HASTA DICIEMBRE 2011
%

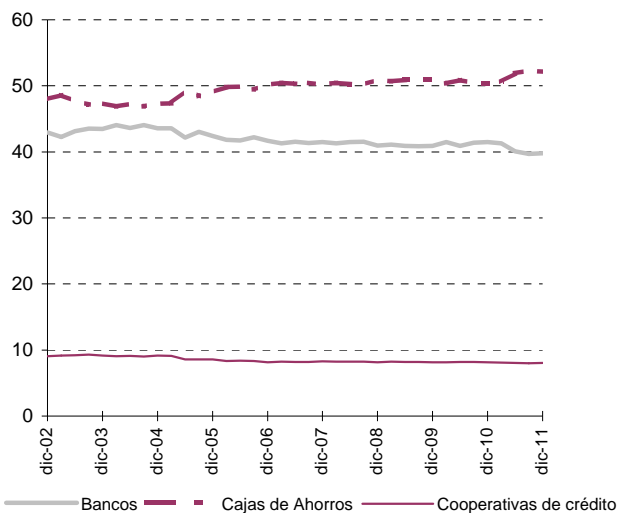

CRÉDITOS.
EVOLUCIÓN CUOTAS DE MERCADO POR
ENTIDADES AGRUPADAS

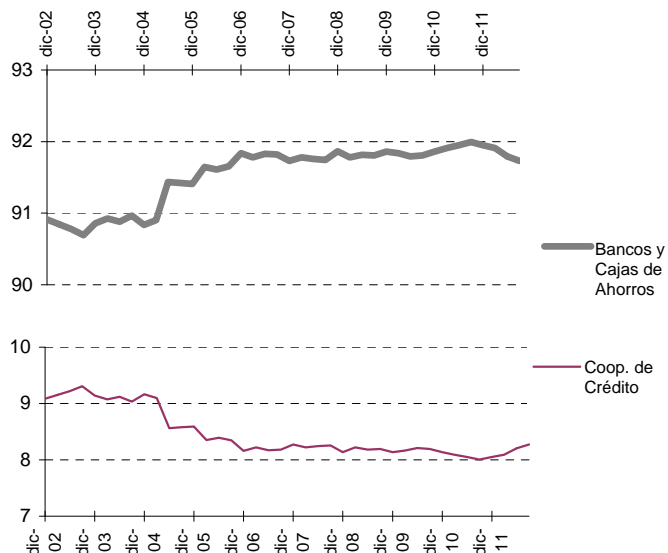

III. CRÉDITOS

DETALLE DE LA DISTRIBUCIÓN TERRITORIAL Y SECTORIAL

CUADRO III.3.1 TASAS DE DISTRIBUCIÓN TERRITORIAL. DETALLE POR PROVINCIAS Y AGREGADOS

Datos referidos a 30 de septiembre de 2012

	ALICANTE % Distribución Alicante/CV	CASTELLÓN % Distribución Castellón/CV	VALENCIA % Distribución Valencia/CV	COMUNITAT VALENCIANA % Participación C.Valenciana/ España
TOTAL SISTEMA BANCARIO	29,85	12,24	57,91	9,87
Sector Público	11,28	3,84	84,89	10,28
Sector Privado	31,10	12,81	56,09	9,84

BANCOS Y CAJAS DE AHORROS	30,91	11,24	57,86	9,58
Sector Público	11,36	3,68	84,97	10,24
Sector Privado	32,31	11,78	55,91	9,54

COOPERATIVAS DE CRÉDITO	18,11	23,41	58,48	14,76
Sector Público	8,45	9,70	81,86	11,81
Sector Privado	18,31	23,70	57,99	14,83

GRÁFICO III.3.1

DEPÓSITOS.
TASAS DE DISTRIBUCIÓN TERRITORIAL

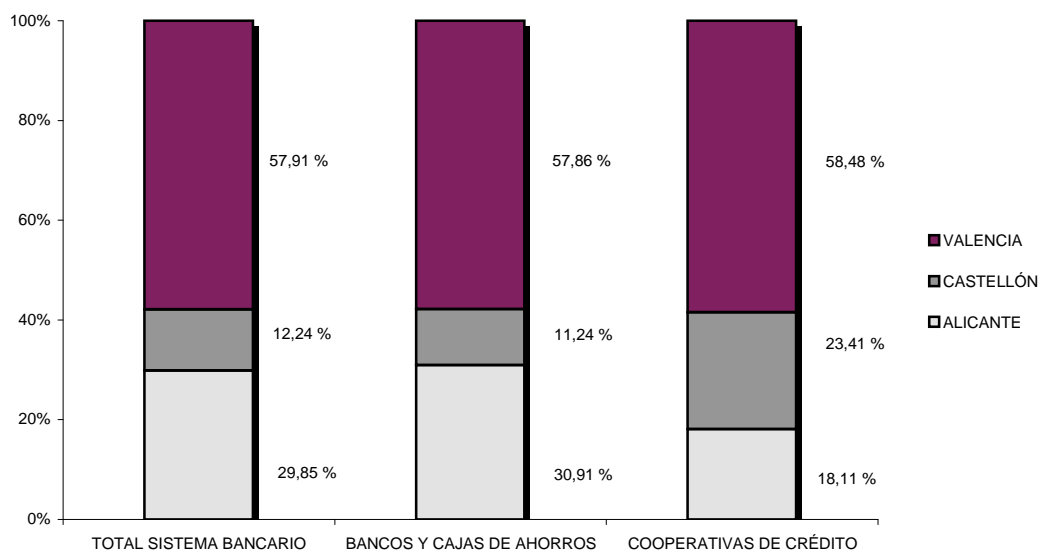

III. CRÉDITOS DETALLE DE LA DISTRIBUCIÓN TERRITORIAL Y SECTORIAL

CUADRO III.3.2 TASAS DE PARTICIPACIÓN TERRITORIAL COMUNITAT VALENCIANA / ESPAÑA.
EVOLUCIÓN

Datos referidos a final del correspondiente trimestre

	TOTAL	BANCOS Y CAJAS DE AHORROS	COOP. DE CRÉDITO
	C. V. / España %	%	%
2002 IV	9,62	9,23	16,80
2003 IV	9,66	9,28	16,59
2004 IV	9,73	9,34	16,68
2005 IV	10,24	9,90	16,04
2006 IV	10,37	10,05	15,99
2007 IV	10,31	9,99	16,15
2008 IV	10,23	9,92	15,90
2009 IV	10,17	9,87	15,49
2010 IV	10,15	9,85	15,36
2011 IV	10,21	9,93	15,06
2012 I	10,16	9,88	14,92
2012 II	9,94	9,65	14,88
2012 III	9,87	9,58	14,76

GRÁFICO III.3.2

CRÉDITOS
EVOLUCIÓN TASAS DE PARTICIPACIÓN

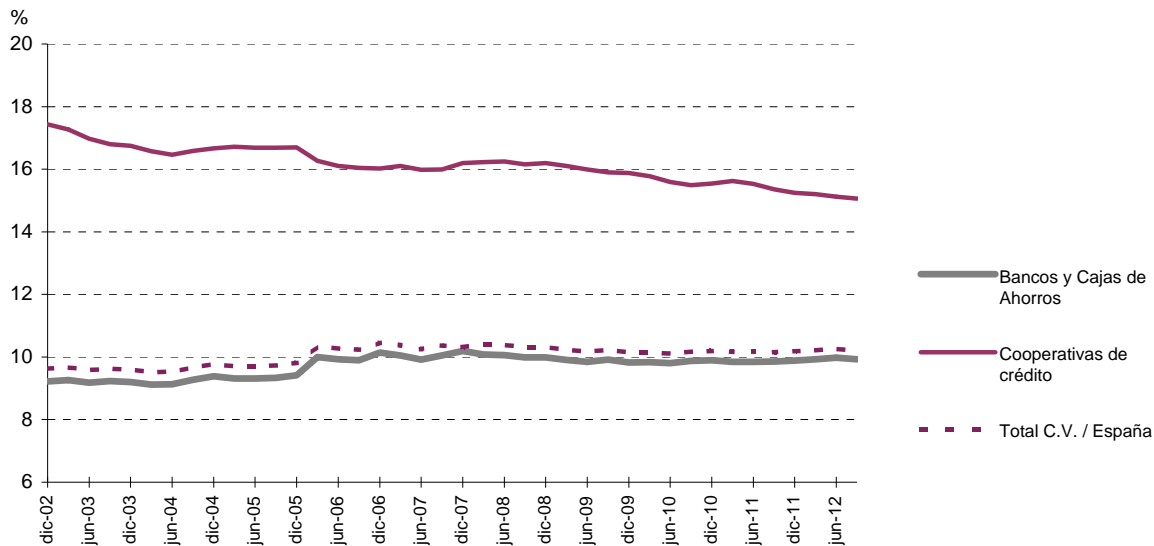

III. CRÉDITOS

DETALLE DE LA DISTRIBUCIÓN TERRITORIAL Y SECTORIAL

CUADRO III.4.1 TASAS DE VARIACIÓN ANUAL.
DETALLE POR PROVINCIAS Y AGREGADOS

Datos referidos a 30 de septiembre de 2012

	ALICANTE	CASTELLÓN	VALENCIA	COMUNITAT VALENCIANA	ESPAÑA
	%	%	%	%	%
TOTAL SISTEMA BANCARIO	-7,22	-10,51	-7,81	-7,97	-4,33
Sector Público	-10,86	-8,40	14,45	9,88	23,90
Sector Privado	-7,12	-10,55	-9,60	-8,97	-5,71
BANCOS Y CAJAS DE AHORROS	-7,35	-11,29	-8,09	-8,24	-4,43
Sector Público	-10,92	-8,78	14,67	10,04	23,82
Sector Privado	-7,26	-11,34	-10,04	-9,32	-5,86
COOPERATIVAS DE CRÉDITO	-4,50	-6,11	-4,58	-4,93	-2,57
Sector Público	-7,85	-2,76	6,89	4,47	27,26
Sector Privado	-4,47	-6,13	-4,88	-5,10	-3,16

III. CRÉDITOS DETALLE DE LA DISTRIBUCIÓN TERRITORIAL Y SECTORIAL

CUADRO III.4.2 TASAS DE VARIACIÓN ANUAL.
EVOLUCIÓN DEL AGREGADO COMUNITAT VALENCIANA

Datos referidos a final del correspondiente trimestre

	TOTAL SISTEMA BANCARIO	BANCOS Y CAJAS DE AHORROS	COOP. DE CRÉDITO
	%	%	%
2002 IV	11,28	11,17	12,37
2003 IV	15,10	15,03	15,81
2004 IV	18,37	18,34	18,64
2005 IV	33,43	34,27	25,13
2006 IV	26,79	27,39	20,41
2007 IV	16,07	15,93	17,64
2008 IV	5,61	5,76	3,89
2009 IV	-1,25	-1,26	-1,23
2010 IV	-0,24	-0,24	-0,24
2011 IV	-2,58	-2,49	-3,62
2012 I	-3,58	-3,58	-3,64
2012 II	-5,80	-5,96	-3,98
2012 III	-7,97	-8,24	-4,93

GRÁFICO III.4.2

CRÉDITOS.
EVOLUCIÓN TASAS DE VARIACIÓN
%



IV. OFICINAS. DETALLE DE LA
DISTRIBUCIÓN TERRITORIAL

IV. OFICINES. DETALL DE LA
DISTRIBUCIÓ TERRITORIAL

IV. OFICINAS DETALLE DE LA DISTRIBUCIÓN TERRITORIAL

CUADRO IV.1 EVOLUCIÓN DEL NÚMERO DE OFICINAS POR PROVINCIAS Y AGREGADOS

Datos referidos a final del correspondiente trimestre

	ALICANTE	CASTELLÓN	VALENCIA	COMUNITAT VALENCIANA	ESPAÑA	% C.V./ España
TOTAL SISTEMA BANCARIO						
2002 IV	1.348	563	2.147	4.058	38.673	10,49
2003 IV	1.407	572	2.195	4.174	39.405	10,59
2004 IV	1.467	580	2.236	4.283	40.230	10,65
2005 IV	1.548	602	2.332	4.482	41.599	10,77
2006 IV	1.649	634	2.463	4.746	43.286	10,96
2007 IV	1.723	667	2.572	4.962	45.086	11,01
2008 IV	1.736	679	2.646	5.061	45.662	11,08
2009 IV	1.636	661	2.569	4.866	44.085	11,04
2010 IV	1.583	644	2.502	4.729	42.894	11,02
2011 IV	1.448	589	2.317	4.354	39.843	10,93
2012 I	1.444	588	2.311	4.343	39.616	10,96
2012 II	1.424	582	2.277	4.283	39.273	10,91
2012 III	1.423	581	2.263	4.267	39.072	10,92

GRÁFICO IV.1

EVOLUCIÓN DEL NÚMERO DE OFICINAS
EN LA COMUNITAT VALENCIANA

