



GENERALITAT  
VALENCIANA



**Las Entidades  
de Depósito  
en la Comunitat  
Valenciana**  
-----

**Les Entitats  
de Depòsit  
en la Comunitat  
Valenciana**

DATOS ESTADÍSTICOS  
DADES ESTADÍSTIQUES

**Junio  
Juny  
2013 II**

**ÍNDICE****LAS ENTIDADES DE DEPÓSITO EN LA COMUNITAT VALENCIANA****I. RESUMEN DE LA DISTRIBUCIÓN DE LOS DEPÓSITOS Y CRÉDITOS SEGÚN ENTIDADES**

Cuadro I.1 Depósitos del sector público y sector privado residente

Cuadro I.2 Créditos al sector público y sector privado residente

**II. DEPÓSITOS. DETALLE DE LA DISTRIBUCIÓN TERRITORIAL Y SECTORIAL****II.1 DEPÓSITOS DEL SECTOR PÚBLICO Y SECTOR PRIVADO RESIDENTE:**

Cuadro II.1.1 Detalle por provincias y agregados

Cuadro II.1.2 Detalle por Comunidades y Ciudades Autónomas

**II.2 CUOTAS DE MERCADO EN DEPÓSITOS:**

Cuadro II.2.1 Detalle por provincias y agregados

Cuadro II.2.2 Evolución del Agregado Comunitat Valenciana

**II.3 TASAS DE DISTRIBUCIÓN TERRITORIAL:**

Cuadro II.3.1 Detalle por provincias y agregados

Cuadro II.3.2 Evolución de las tasas de participación territorial Comunitat Valenciana / España

**II.4 TASAS DE VARIACIÓN ANUAL:**

Cuadro II.4.1 Detalle por provincias y agregados

Cuadro II.4.2 Evolución del Agregado Comunitat Valenciana

**II.5 DEPÓSITOS SECTOR PRIVADO RESIDENTE:**

Cuadro II.5 Distribución según modalidad

**III. CRÉDITOS. DETALLE DE LA DISTRIBUCIÓN TERRITORIAL Y SECTORIAL****III.1 CRÉDITOS AL SECTOR PÚBLICO Y SECTOR PRIVADO RESIDENTE:**

Cuadro III.1.1 Detalle por provincias y agregados

Cuadro III.1.2 Detalle por Comunidades y Ciudades Autónomas

**III.2 CUOTAS DE MERCADO EN CRÉDITOS:**

Cuadro III.2.1 Detalle por provincias y agregados

Cuadro III.2.2 Evolución del Agregado Comunitat Valenciana

**III.3 TASAS DE DISTRIBUCIÓN TERRITORIAL:**

Cuadro III.3.1 Detalle por provincias y agregados

Cuadro III.3.2 Evolución de las tasas de participación territorial Comunitat Valenciana / España

**III.4 TASAS DE VARIACIÓN ANUAL:**

Cuadro III.4.1 Detalle por provincias y agregados

Cuadro III.4.2 Evolución del Agregado Comunitat Valenciana

**IV. OFICINAS. DETALLE DE LA DISTRIBUCIÓN TERRITORIAL**

Cuadro IV.1 Evolución del número de oficinas por provincias y agregados

**ÍNDEX****LES ENTITATS DE DEPÒSIT EN LA COMUNITAT VALENCIANA**Página /  
Pàgina**I. RESUM DE LA DISTRIBUCIÓ DELS DEPÒSITS I CRÈDITS SEGONS ENTITATS**

Quadre I.1 Depòsits del sector públic i sector privat resident

3

Quadre I.2 Crèdits al sector públic i sector privat resident

3

**II. DEPÒSITS. DETALL DE LA DISTRIBUCIÓ TERRITORIAL I SECTORIAL****II.1 DEPÒSITS DEL SECTOR PÚBLIC I SECTOR PRIVAT RESIDENT:**

Quadre II.1.1 Detall per províncies i agregats

5

Quadre II.1.2 Detall per Comunitats i Ciutats Autònomes

6

**II.2 QUOTES DE MERCAT EN DEPÒSITS:**

Quadre II.2.1 Detall per províncies i agregats

7

Quadre II.2.2 Evolució de l'Agregat Comunitat Valenciana

8

**II.3 TAXES DE DISTRIBUCIÓ TERRITORIAL:**

Quadre II.3.1 Detall per províncies i agregats

9

Quadre II.3.2 Evolució de les taxes de participació territorial Comunitat Valenciana / Espanya

10

**II.4 TAXES DE VARIACIÓ ANUAL:**

Quadre II.4.1 Detall per províncies i agregats

11

Quadre II.4.2 Evolució de l'Agregat Comunitat Valenciana

12

**II.5 DEPÒSITS SECTOR PRIVAT RESIDENT:**

Quadre II.5 Distribució segons modalitat

13

**III. CRÈDITS. DETALL DE LA DISTRIBUCIÓ TERRITORIAL I SECTORIAL****III.1 CRÈDITS AL SECTOR PÚBLIC I SECTOR PRIVAT RESIDENT:**

Quadre III.1.1 Detall per províncies i agregats

15

Quadre III.1.2 Detall per Comunitats i Ciutats Autònomes

16

**III.2 QUOTES DE MERCAT EN CRÈDITS:**

Quadre III.2.1 Detall per províncies i agregats

17

Quadre III.2.2 Evolució de l'Agregat Comunitat Valenciana

18

**III.3 TAXES DE DISTRIBUCIÓ TERRITORIAL:**

Quadre III.3.1 Detall per províncies i agregats

19

Quadre III.3.2 Evolució de les taxes de participació territorial Comunitat Valenciana / Espanya

20

**III.4 TAXES DE VARIACIÓ ANUAL:**

Quadre III.4.1 Detall per províncies i agregats

21

Quadre III.4.2 Evolució de l'Agregat Comunitat Valenciana

22

**IV. OFICINES. DETALL DE LA DISTRIBUCIÓ TERRITORIAL**

Quadre IV.1 Evolució del nombre d'oficines per províncies i agregats

24

**I. RESUMEN DE  
LA DISTRIBUCIÓN DE LOS DEPÓSITOS Y CRÉDITOS  
SEGÚN ENTIDADES**

**CUADRO I.1 DEPÓSITOS DEL SECTOR PÚBLICO Y SECTOR PRIVADO RESIDENTE**

Datos referidos a 30 de junio de 2013

Miles de euros

	COMUNITAT VALENCIANA			ESPAÑA			% Tasa Participación C.V./España
	Importe	% Cuota	% Variación anual	Importe	% Cuota	% Variación anual	
Total Sistema Bancario	97.313.514	100,00	2,77	1.210.006.995	100,00	4,72	8,04
Bancos y Cajas de Ahorros	85.470.164	87,83	3,79	1.128.684.718	93,28	4,88	7,57
Coop. de Crédito	11.843.350	12,17	-4,00	81.322.277	6,72	2,58	14,56

**CUADRO I.2 CRÉDITOS AL SECTOR PÚBLICO Y SECTOR PRIVADO RESIDENTE**

Datos referidos a 30 de junio de 2013

Miles de euros

	COMUNITAT VALENCIANA			ESPAÑA			% Tasa Participación C.V./España
	Importe	% Cuota	% Variación anual	Importe	% Cuota	% Variación anual	
Total Sistema Bancario	151.274.319	100,00	-13,14	1.521.393.381	100,00	-13,17	9,94
Bancos y Cajas de Ahorros	137.992.334	91,22	-13,68	1.429.544.018	93,96	-13,69	9,65
Coop. de Crédito	13.281.985	8,78	-7,06	91.849.363	6,04	-4,37	14,46

**GRÁFICO I.1**

CUOTAS DE MERCADO EN LA  
COMUNITAT VALENCIANA

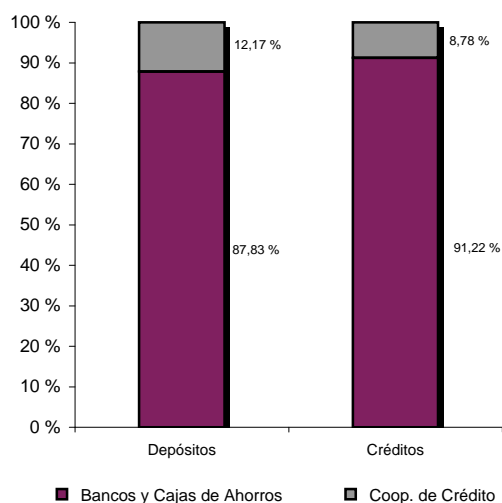

**GRÁFICO I.2**

TASA DE PARTICIPACIÓN COMUNITAT  
VALENCIANA /ESPAÑA

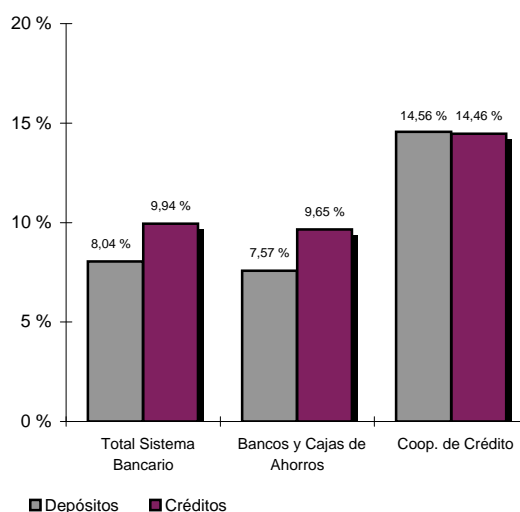

**II. DEPÓSITOS.** DETALLE DE LA  
DISTRIBUCIÓN TERRITORIAL Y  
SECTORIAL

**II. DEPÒSITS.** DETALL DE LA  
DISTRIBUCIÓ TERRITORIAL I SECTORIAL

II. DEPÓSITOS  
DETALLE DE LA DISTRIBUCIÓN  
TERRITORIAL Y SECTORIAL

**CUADRO II.1.1** DEPÓSITOS DEL SECTOR PÚBLICO Y SECTOR PRIVADO RESIDENTE.  
DETALLE POR PROVINCIAS Y AGREGADOS

Datos referidos a 30 de junio de 2013

Miles de euros

	ALICANTE	CASTELLÓN	VALENCIA	COMUNITAT VALENCIANA	ESPAÑA
	Importe	Importe	Importe	Importe	Importe
<b>TOTAL SISTEMA BANCARIO</b>	<b>34.826.524</b>	<b>11.997.563</b>	<b>50.489.427</b>	<b>97.313.514</b>	<b>1.210.006.995</b>
Sector Público	647.829	164.642	907.204	1.719.675	80.546.512
Sector Privado	34.178.695	11.832.921	49.582.223	95.593.839	1.129.460.483
Vista	8.038.477	1.627.899	9.675.933	19.342.309	285.636.175
Ahorro	6.254.250	2.877.973	12.044.966	21.177.189	202.988.831
Plazo	19.885.968	7.327.053	27.861.324	55.074.345	640.835.477
<b>BANCOS Y CAJAS DE AHORROS</b>	<b>32.823.531</b>	<b>8.651.089</b>	<b>43.995.544</b>	<b>85.470.164</b>	<b>1.128.684.718</b>
Sector Público	635.250	142.434	821.596	1.599.280	78.602.493
Sector Privado	32.188.281	8.508.655	43.173.948	83.870.884	1.050.082.225
Vista	7.753.060	1.363.970	9.011.722	18.128.752	274.067.240
Ahorro	5.710.219	1.911.153	10.045.619	17.666.991	179.885.706
Plazo	18.725.003	5.233.532	24.116.611	48.075.146	596.129.279
<b>COOPERATIVAS DE CRÉDITO</b>	<b>2.002.993</b>	<b>3.346.474</b>	<b>6.493.883</b>	<b>11.843.350</b>	<b>81.322.277</b>
Sector Público	12.579	22.208	85.608	120.395	1.944.019
Sector Privado	1.990.414	3.324.266	6.408.275	11.722.955	79.378.258
Vista	285.417	263.929	664.211	1.213.557	11.568.935
Ahorro	544.031	966.820	1.999.347	3.510.198	23.103.125
Plazo	1.160.965	2.093.521	3.744.713	6.999.199	44.706.198

## II. DEPÓSITOS DETALLE DE LA DISTRIBUCIÓN TERRITORIAL Y SECTORIAL

**CUADRO II.1.2** DEPÓSITOS DEL SECTOR PÚBLICO Y SECTOR PRIVADO RESIDENTE.  
DETALLE POR COMUNIDADES Y CIUDADES AUTÓNOMAS  
Datos referidos a 30 de junio de 2013 Millones de euros

	TOTAL	
	Importe	% Tasa participación
MADRID	366.222	30,27
CATALUÑA	198.285	16,39
ANDALUCÍA	108.062	8,93
C. VALENCIANA	97.314	8,04
PAÍS VASCO	73.240	6,05
CASTILLA-LEÓN	65.206	5,39
GALICIA	55.434	4,58
ARAGÓN	35.371	2,92
CASTILLA-LA MANCHA	35.320	2,92
ASTURIAS	24.454	2,02
CANARIAS	23.177	1,92
MURCIA	22.704	1,88
BALEARES	19.611	1,62
EXTREMADURA	17.079	1,41
NAVARRA	16.067	1,33
CANTABRIA	11.759	0,97
LA RIOJA	8.199	0,68
CEUTA	886	0,07
MELILLA	858	0,07
BANCA ELECTRÓNICA	29.089	2,40
Otros (*)	1.670	0,14
<b>TOTAL DEPÓSITOS</b>	<b>1.210.007</b>	<b>100,00</b>

(\*) Recoge ajustes por diferencias en los datos fuente.

### GRÁFICO II.1.2

TOTAL DEPÓSITOS POR COMUNIDADES Y CIUDADES AUTÓNOMAS  
Miles de millones de euros

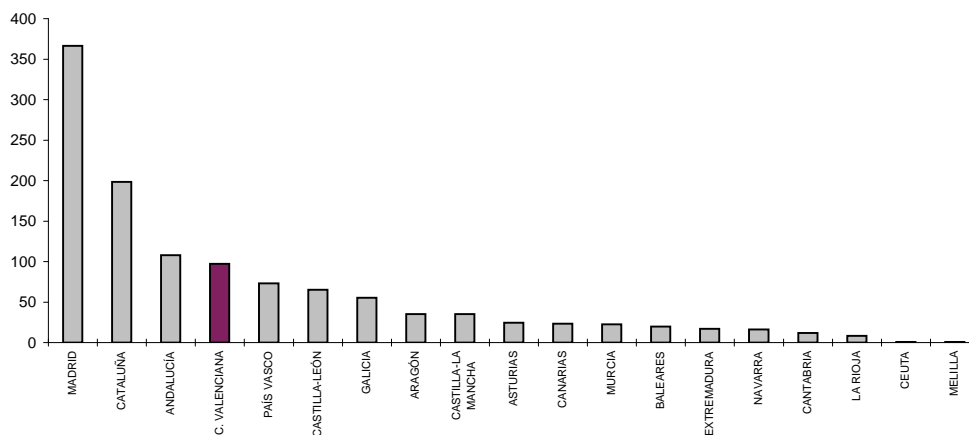

## II. DEPÓSITOS DETALLE DE LA DISTRIBUCIÓN TERRITORIAL Y SECTORIAL

**CUADRO II.2.1** CUOTAS DE MERCADO.  
DETALLE POR PROVINCIAS Y AGREGADOS

Datos referidos a 30 de junio de 2013

	ALICANTE	CASTELLÓN	VALENCIA	COMUNITAT VALENCIANA	ESPAÑA
	%	%	%	%	%
<b>BANCOS Y CAJAS DE AHORROS</b>	<b>94,25</b>	<b>72,11</b>	<b>87,14</b>	<b>87,83</b>	<b>93,28</b>
Sector Público	98,06	86,51	90,56	93,00	97,59
Sector Privado	94,18	71,91	87,08	87,74	92,97
Vista	96,45	83,79	93,14	93,73	95,95
Ahorro	91,30	66,41	83,40	83,42	88,62
Plazo	94,16	71,43	86,56	87,29	93,02
<b>COOPERATIVAS DE CRÉDITO</b>	<b>5,75</b>	<b>27,89</b>	<b>12,86</b>	<b>12,17</b>	<b>6,72</b>
Sector Público	1,94	13,49	9,44	7,00	2,41
Sector Privado	5,82	28,09	12,92	12,26	7,03
Vista	3,55	16,21	6,86	6,27	4,05
Ahorro	8,70	33,59	16,60	16,58	11,38
Plazo	5,84	28,57	13,44	12,71	6,98

**GRÁFICO II.2.1**

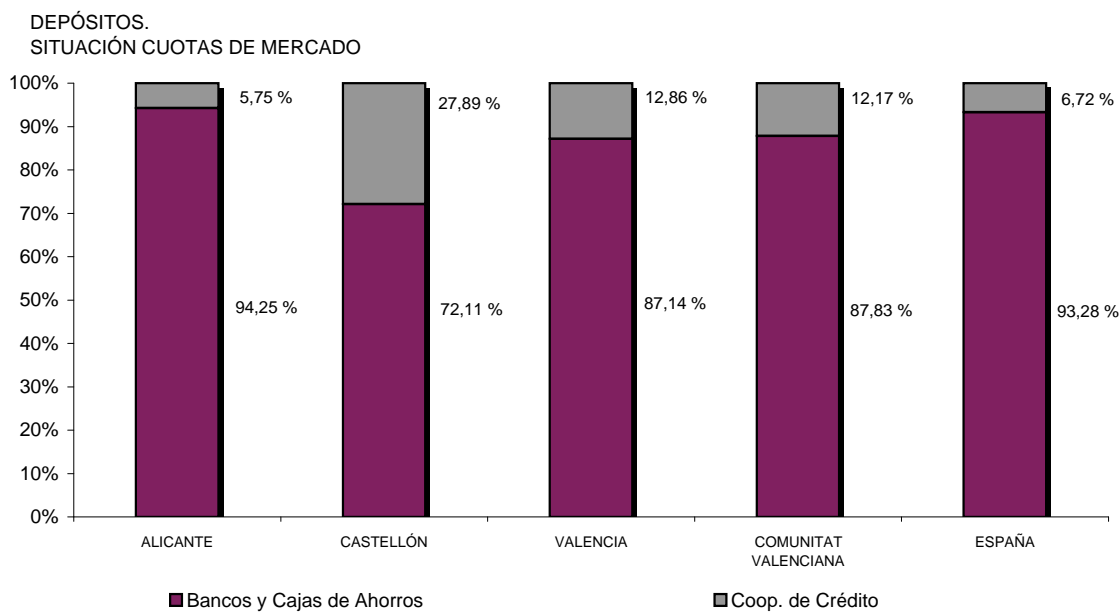

## II. DEPÓSITOS DETALLE DE LA DISTRIBUCIÓN TERRITORIAL Y SECTORIAL

**CUADRO II.2.2** CUOTAS DE MERCADO.  
EVOLUCIÓN DEL AGREGADO COMUNITAT VALENCIANA

Datos referidos a final del correspondiente trimestre

	BANCOS Y CAJAS DE AHORROS	BANCOS	CAJAS DE AHORROS	COOP. DE CRÉDITO
	%	Total %	%	%
2002 IV	85,45	33,47	51,98	14,55
2003 IV	85,92	31,42	54,50	14,08
2004 IV	86,41	29,35	57,06	13,59
2005 IV	85,99	28,59	57,41	14,01
2006 IV	86,87	27,97	58,89	13,13
2007 IV	87,74	25,77	61,97	12,26
2008 IV	88,26	28,23	60,04	11,74
2009 IV	87,73	28,11	59,62	12,27
2010 IV	87,86	32,23	55,63	12,14
2011 IV	87,82	31,99	55,84	12,18
2012 IV	87,77			12,23
2013 I	87,87			12,13
2013 II	87,83			12,17

**GRÁFICO II.2.2**

DEPÓSITOS.  
EVOLUCIÓN CUOTAS DE MERCADO POR TIPO DE  
ENTIDAD HASTA DICIEMBRE 2011  
%

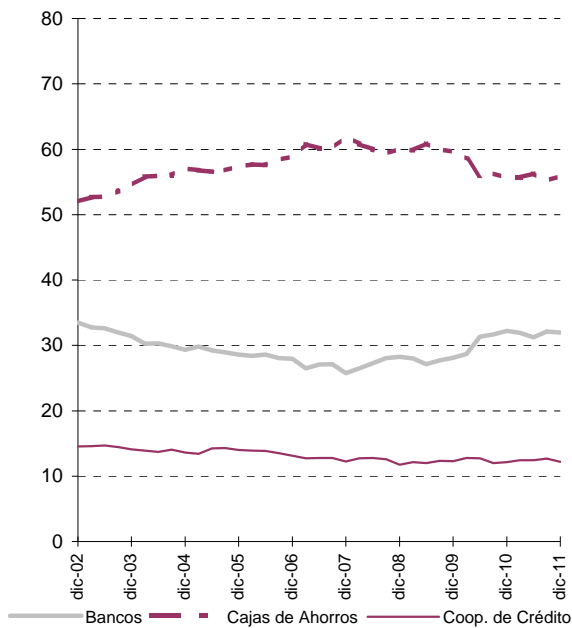

DEPÓSITOS.  
EVOLUCIÓN CUOTAS DE MERCADO POR ENTIDADES  
AGRUPADAS  
%

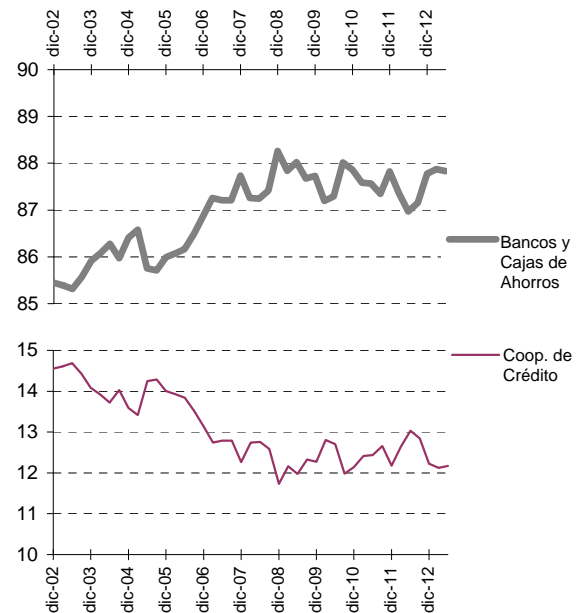



## II. DEPÓSITOS DETALLE DE LA DISTRIBUCIÓN TERRITORIAL Y SECTORIAL

**CUADRO II.3.1** TASAS DE DISTRIBUCIÓN TERRITORIAL.  
DETALLE POR PROVINCIAS Y AGREGADOS

Datos referidos a 30 de junio de 2013

	ALICANTE	CASTELLÓN	VALENCIA	COMUNITAT VALENCIANA
	% Distribución Alicante / CV	% Distribución Castellón / CV	% Distribución Valencia / CV	% Participación C.Valenciana / España
<b>TOTAL SISTEMA BANCARIO</b>	<b>35,79</b>	<b>12,33</b>	<b>51,88</b>	<b>8,04</b>
Sector Público	37,67	9,57	52,75	2,14
Sector Privado	35,75	12,38	51,87	8,46
Vista	41,56	8,42	50,02	6,77
Ahorro	29,53	13,59	56,88	10,43
Plazo	36,11	13,30	50,59	8,59
<b>BANCOS Y CAJAS DE AHORROS</b>	<b>38,40</b>	<b>10,12</b>	<b>51,47</b>	<b>7,57</b>
Sector Público	39,72	8,91	51,37	2,03
Sector Privado	38,38	10,14	51,48	7,99
Vista	42,77	7,52	49,71	6,61
Ahorro	32,32	10,82	56,86	9,82
Plazo	38,95	10,89	50,16	8,06
<b>COOPERATIVAS DE CRÉDITO</b>	<b>16,91</b>	<b>28,26</b>	<b>54,83</b>	<b>14,56</b>
Sector Público	10,45	18,45	71,11	6,19
Sector Privado	16,98	28,36	54,66	14,77
Vista	23,52	21,75	54,73	10,49
Ahorro	15,50	27,54	56,96	15,19
Plazo	16,59	29,91	53,50	15,66

**GRÁFICO II.3.1**

DEPÓSITOS.  
TASAS DE DISTRIBUCIÓN TERRITORIAL

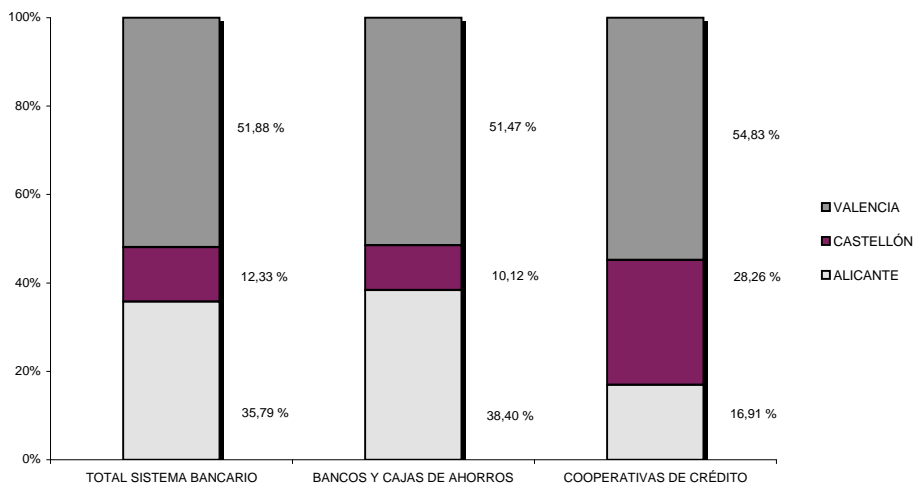

**II. DEPÓSITOS**  
**DETALLE DE LA DISTRIBUCIÓN**  
**TERRITORIAL Y SECTORIAL**

**CUADRO II.3.2** TASAS DE PARTICIPACIÓN TERRITORIAL COMUNITAT VALENCIANA / ESPAÑA.  
**EVOLUCIÓN**

Datos referidos a final del correspondiente trimestre

	TOTAL	BANCOS Y CAJAS DE AHORROS	COOP. DE CRÉDITO
	C.V./ España %	%	%
2002 IV	7,64	6,98	17,35
2003 IV	8,11	7,46	17,33
2004 IV	8,42	7,80	17,07
2005 IV	8,57	7,90	17,84
2006 IV	8,97	8,34	17,84
2007 IV	9,22	8,65	17,37
2008 IV	8,60	8,10	16,21
2009 IV	8,41	7,90	15,61
2010 IV	8,21	7,73	15,04
2011 IV	8,52	7,98	15,32
2012 IV	8,27	7,79	15,00
2013 I	8,06	7,59	14,77
2013 II	8,04	7,57	14,56

**GRÁFICO II.3.2**

DEPÓSITOS.  
 EVOLUCIÓN TASAS DE PARTICIPACIÓN  
 %

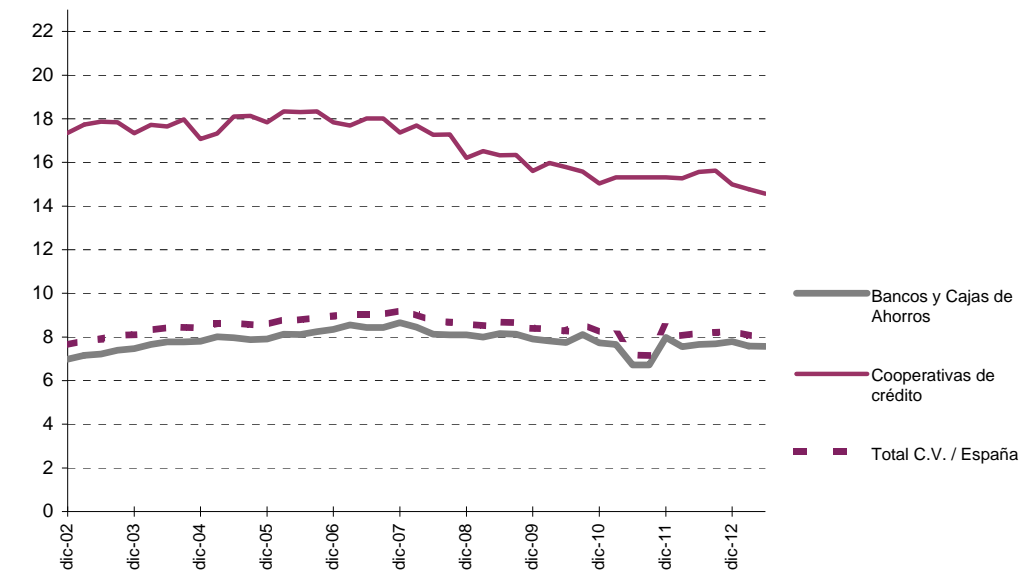

## II. DEPÓSITOS DETALLE DE LA DISTRIBUCIÓN TERRITORIAL Y SECTORIAL

**CUADRO II.4.1** TASAS DE VARIACIÓN ANUAL.  
DETALLE POR PROVINCIAS Y AGREGADOS

Datos referidos a 30 de junio de 2013

	ALICANTE	CASTELLÓN	VALENCIA	COMUNITAT VALENCIANA	ESPAÑA
	%	%	%	%	%
<b>TOTAL SISTEMA BANCARIO</b>	<b>15,78</b>	<b>-2,19</b>	<b>-3,54</b>	<b>2,77</b>	<b>4,72</b>
Sector Público	-9,26	-15,67	-50,80	-37,54	20,83
Sector Privado	16,39	-1,97	-1,82	3,98	3,73
Vista	13,55	-24,16	4,32	4,55	3,93
Ahorro	6,19	16,19	-16,31	-6,95	-1,39
Plazo	21,29	-1,61	3,84	8,68	5,38

<b>BANCOS Y CAJAS DE AHORROS</b>	<b>17,13</b>	<b>-2,15</b>	<b>-3,28</b>	<b>3,79</b>	<b>4,88</b>
Sector Público	-9,16	-15,85	-49,13	-35,61	21,03
Sector Privado	17,80	-1,89	-1,59	5,01	3,84
Vista	14,00	-26,09	5,43	5,44	3,98
Ahorro	6,37	27,01	-19,39	-8,63	-2,41
Plazo	23,55	-1,67	5,49	10,93	5,82

<b>COOPERATIVAS DE CRÉDITO</b>	<b>-2,51</b>	<b>-2,26</b>	<b>-5,32</b>	<b>-4,00</b>	<b>2,58</b>
Sector Público	-13,94	-14,52	-62,59	-55,32	13,34
Sector Privado	-2,43	-2,17	-3,34	-2,86	2,34
Vista	2,49	-12,34	-8,76	-7,19	2,76
Ahorro	4,35	-0,56	3,54	2,50	7,33
Plazo	-6,39	-1,46	-5,69	-4,58	-0,16

**II. DEPÓSITOS**  
**DETALLE DE LA DISTRIBUCIÓN**  
**TERRITORIAL Y SECTORIAL**

**CUADRO II.4.2** TASAS DE VARIACIÓN ANUAL.  
**EVOLUCIÓN DEL AGREGADO COMUNITAT VALENCIANA**

Datos referidos a final del correspondiente trimestre

	TOTAL SISTEMA BANCARIO	BANCOS Y CAJAS DE AHORROS	COOP. DE CRÉDITO
	%	%	%
2002 IV	8,17	8,41	6,79
2003 IV	13,28	13,90	9,61
2004 IV	17,78	18,45	13,70
2005 IV	11,45	10,92	14,82
2006 IV	23,93	25,19	16,22
2007 IV	14,48	15,63	6,88
2008 IV	2,86	3,48	-1,55
2009 IV	-2,12	-2,71	2,37
2010 IV	-1,98	-1,83	-3,05
2011 IV	-0,43	-0,47	-0,14
2012 IV	-3,52	-3,58	-3,12
2013 I	2,03	2,62	-2,11
2013 II	2,77	3,79	-4,00

**GRÁFICO II.4.2**

DEPÓSITOS.  
 EVOLUCIÓN TASAS DE VARIACIÓN  
 %



## II. DEPÓSITOS DETALLE DE LA DISTRIBUCIÓN TERRITORIAL Y SECTORIAL

**CUADRO II.5** DEPÓSITOS DEL SECTOR PRIVADO RESIDENTE.  
DISTRIBUCIÓN SEGÚN MODALIDAD  
Datos referidos a 30 de junio de 2013

Miles de euros

	Vista		Ahorro		Plazo		Total
	Importe	% sobre Total	Importe	% sobre Total	Importe	% sobre Total	Importe
<b>Total España</b>	<b>285.636.175</b>	<b>25,29</b>	<b>202.988.831</b>	<b>17,97</b>	<b>640.835.477</b>	<b>56,74</b>	<b>1.129.460.483</b>
Total Comunitat Valenciana	19.342.309	20,23	21.177.189	22,15	55.074.345	57,61	95.593.839
Bancos y Cajas de Ahorros	18.128.752	21,62	17.666.991	21,06	48.075.146	57,32	83.870.884
Coop. de Crédito	1.213.557	10,35	3.510.198	29,94	6.999.199	59,71	11.722.955

**GRÁFICO II.5**

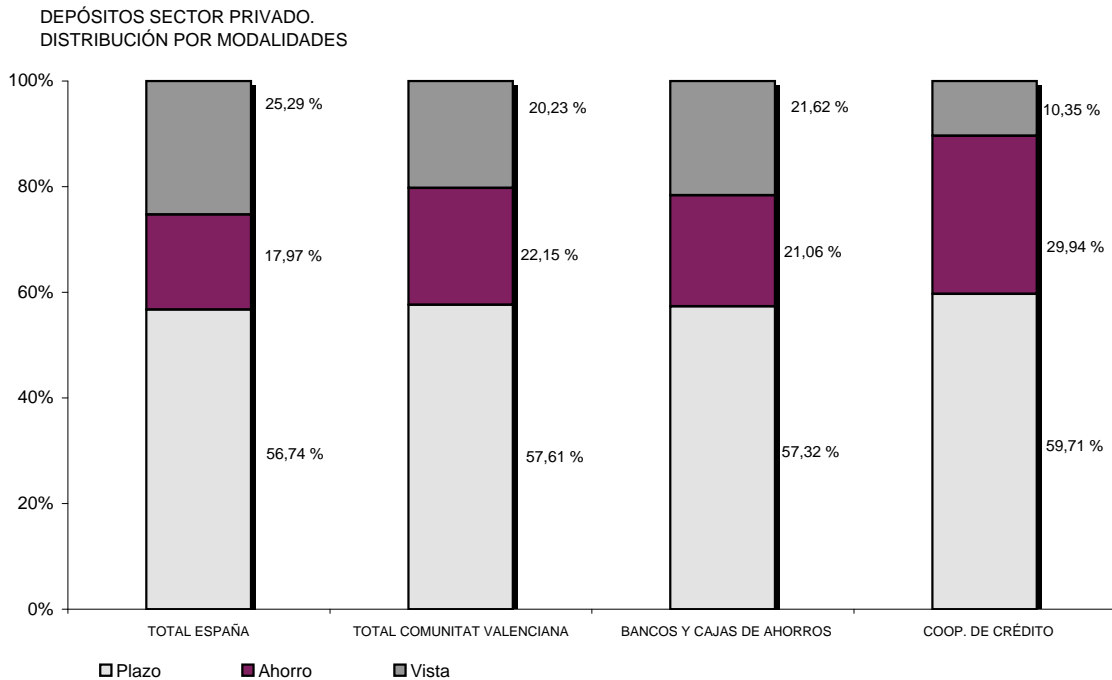

**III. CRÉDITOS.** DETALLE DE LA  
DISTRIBUCIÓN TERRITORIAL Y  
SECTORIAL

**III. CRÈDITS.** DETALL DE LA  
DISTRIBUCIÓ TERRITORIAL I SECTORIAL

### III. CRÉDITOS DETALLE DE LA DISTRIBUCIÓN TERRITORIAL Y SECTORIAL

**CUADRO III.1.1** CRÉDITOS AL SECTOR PÚBLICO Y SECTOR PRIVADO RESIDENTE.  
DETALLE POR PROVINCIAS Y AGREGADOS

Datos referidos a 30 de junio de 2013

Miles de euros

	ALICANTE	CASTELLÓN	VALENCIA	COMUNITAT VALENCIANA	ESPAÑA
	Importe	Importe	Importe	Importe	Importe
<b>TOTAL SISTEMA BANCARIO</b>	<b>52.332.205</b>	<b>17.222.242</b>	<b>81.719.872</b>	<b>151.274.319</b>	<b>1.521.393.381</b>
Sector Público	1.019.586	337.122	7.700.038	9.056.746	89.752.999
Sector Privado	51.312.619	16.885.123	74.019.833	142.217.575	1.431.640.385
<b>BANCOS Y CAJAS DE AHORROS</b>	<b>49.911.762</b>	<b>14.135.912</b>	<b>73.944.660</b>	<b>137.992.334</b>	<b>1.429.544.018</b>
Sector Público	998.725	316.960	7.455.959	8.771.644	87.088.222
Sector Privado	48.913.037	13.818.954	66.488.701	129.220.692	1.342.455.797
<b>COOPERATIVAS DE CRÉDITO</b>	<b>2.420.443</b>	<b>3.086.330</b>	<b>7.775.212</b>	<b>13.281.985</b>	<b>91.849.363</b>
Sector Público	20.861	20.162	244.079	285.102	2.664.777
Sector Privado	2.399.582	3.066.169	7.531.132	12.996.883	89.184.588

### III. CRÉDITOS DETALLE DE LA DISTRIBUCIÓN TERRITORIAL Y SECTORIAL

**CUADRO III.1.2** CRÉDITOS AL SECTOR PÚBLICO Y SECTOR PRIVADO RESIDENTE.  
DETALLE POR COMUNIDADES Y CIUDADES AUTÓNOMAS  
Datos referidos a 30 de junio de 2013 Millones de euros

	TOTAL	
	Importe	% Tasa participación
MADRID	386.621	25,41
CATALUÑA	302.163	19,86
ANDALUCÍA	194.716	12,80
C. VALENCIANA	151.274	9,94
PAÍS VASCO	78.114	5,13
CASTILLA-LEÓN	59.001	3,88
GALICIA	53.123	3,49
CANARIAS	44.482	2,92
CASTILLA-LA MANCHA	44.010	2,89
ARAGÓN	40.184	2,64
MURCIA	40.020	2,63
BALEARES	38.108	2,50
ASTURIAS	23.385	1,54
NAVARRA	20.332	1,34
EXTREMADURA	18.954	1,25
CANTABRIA	14.006	0,92
LA RIOJA	10.047	0,66
CEUTA	1.410	0,09
MELILLA	1.043	0,07
Otros (*)	400	0,03
<b>TOTAL CRÉDITOS</b>	<b>1.521.393</b>	<b>100,00</b>

(\*) Recoge ajustes por diferencias en los datos fuente.

#### GRÁFICO III.1.2

TOTAL CRÉDITOS POR COMUNIDADES Y CIUDADES AUTÓNOMAS  
Miles de millones de euros

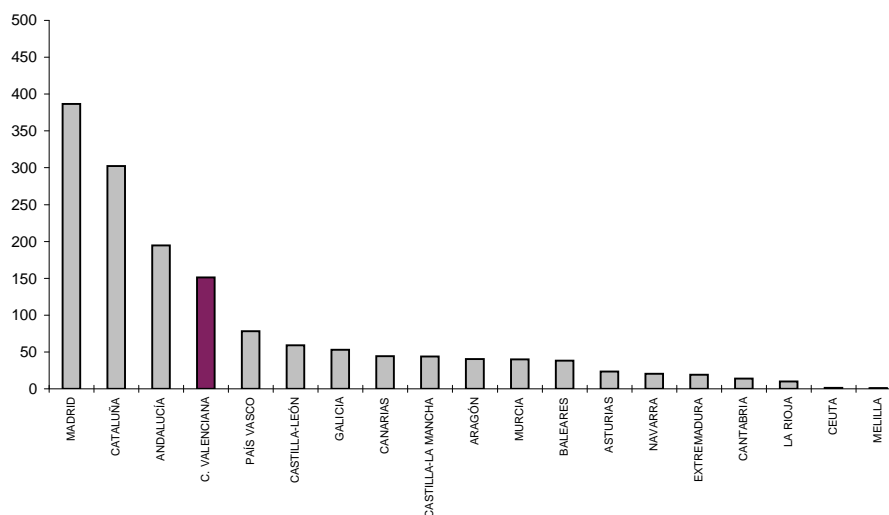



### III. CRÉDITOS

#### DETALLE DE LA DISTRIBUCIÓN TERRITORIAL Y SECTORIAL

**CUADRO III.2.1** CUOTAS DE MERCADO.  
DETALLE POR PROVINCIAS Y AGREGADOS

Datos referidos a 30 de junio de 2013

	ALICANTE	CASTELLÓN	VALENCIA	COMUNITAT VALENCIANA	ESPAÑA
	%	%	%	%	%
<b>BANCOS Y CAJAS DE AHORROS</b>	<b>95,37</b>	<b>82,08</b>	<b>90,49</b>	<b>91,22</b>	<b>93,96</b>
Sector Público	97,95	94,02	96,83	96,85	97,03
Sector Privado	95,32	81,84	89,83	90,86	93,77
<b>COOPERATIVAS DE CRÉDITO</b>	<b>4,63</b>	<b>17,92</b>	<b>9,51</b>	<b>8,78</b>	<b>6,04</b>
Sector Público	2,05	5,98	3,17	3,15	2,97
Sector Privado	4,68	18,16	10,17	9,14	6,23

**GRÁFICO III.2.1**

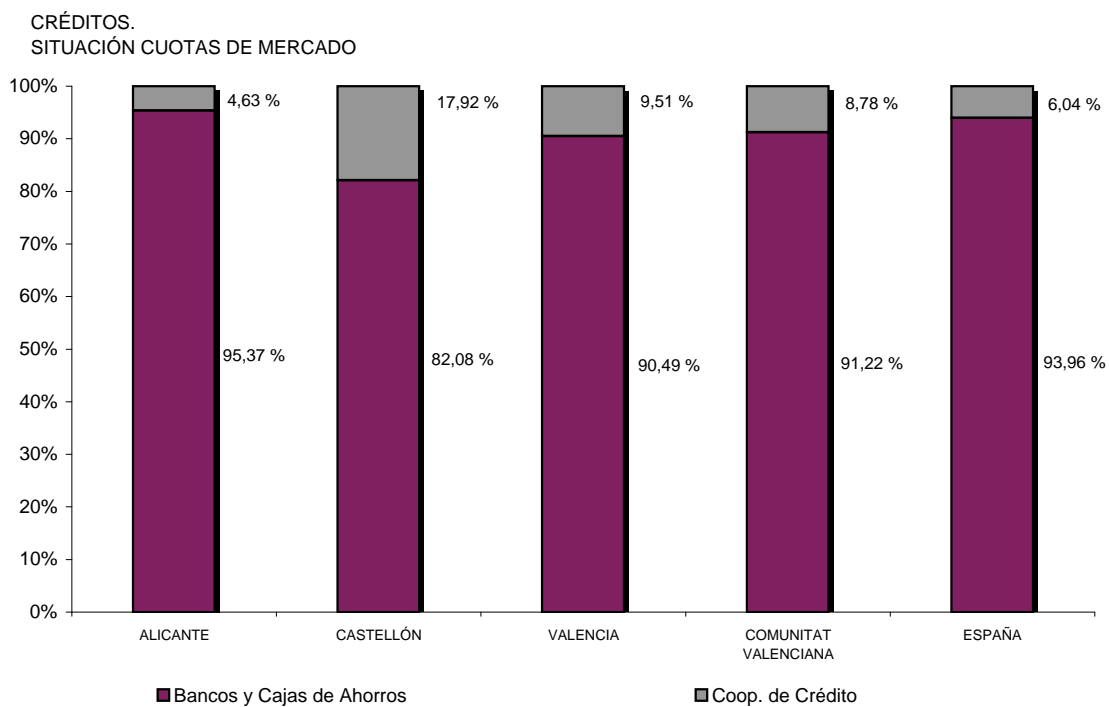

### III. CRÉDITOS DETALLE DE LA DISTRIBUCIÓN TERRITORIAL Y SECTORIAL

**CUADRO III.2.2** CUOTAS DE MERCADO.  
EVOLUCIÓN DEL AGREGADO COMUNITAT VALENCIANA

Datos referidos a final del correspondiente trimestre

	BANCOS Y CAJAS DE AHORROS	BANCOS	CAJAS DE AHORROS	COOP. DE CRÉDITO
	%	%	%	%
2002 IV	90,91	42,93	47,98	9,09
2003 IV	90,86	43,48	47,37	9,14
2004 IV	90,84	43,55	47,29	9,16
2005 IV	91,41	42,38	49,02	8,59
2006 IV	91,84	41,67	50,17	8,16
2007 IV	91,73	41,50	50,23	8,27
2008 IV	91,86	40,96	50,91	8,14
2009 IV	91,86	40,90	50,96	8,14
2010 IV	91,86	41,47	50,39	8,14
2011 IV	91,95	39,80	52,15	8,05
2012 IV	91,35			8,65
2013 I	91,32			8,68
2013 II	91,22			8,78

**GRÁFICO III.2.2**

CRÉDITOS.  
EVOLUCIÓN CUOTAS DE MERCADO POR TIPO DE  
ENTIDAD HASTA DICIEMBRE 2011

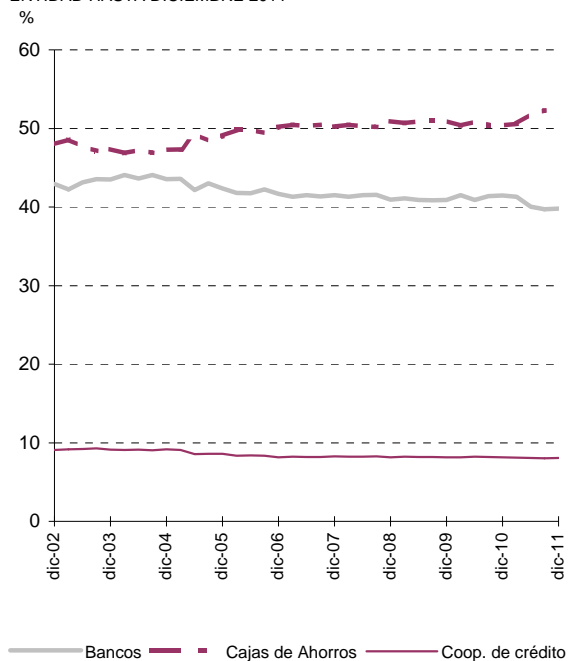

CRÉDITOS.  
EVOLUCIÓN CUOTAS DE MERCADO POR ENTIDADES AGRUPADAS  
%

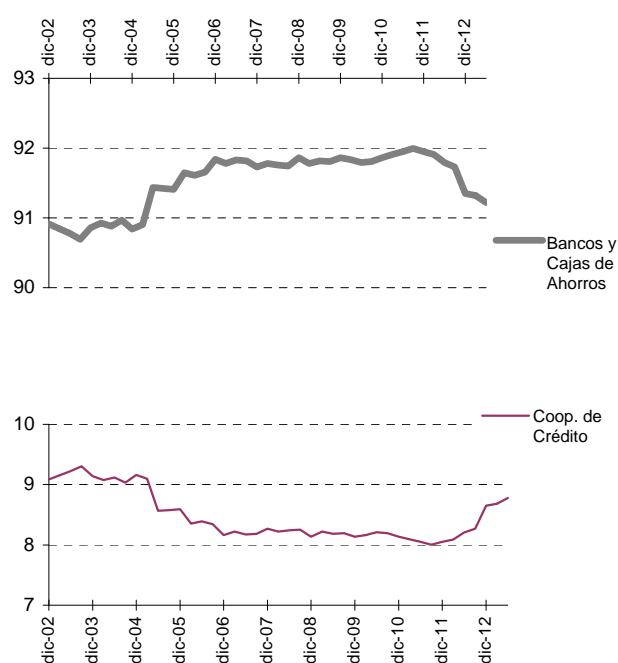

### III. CRÉDITOS

#### DETALLE DE LA DISTRIBUCIÓN TERRITORIAL Y SECTORIAL

**CUADRO III.3.1** TASAS DE DISTRIBUCIÓN TERRITORIAL. DETALLE POR PROVINCIAS Y AGREGADOS

Datos referidos a 30 de junio de 2013

	ALICANTE	CASTELLÓN	VALENCIA	COMUNITAT VALENCIANA
	% Distribución Alicante/CV	% Distribución Castellón/CV	% Distribución Valencia/CV	% Participación C.Valenciana/España
<b>TOTAL SISTEMA BANCARIO</b>	<b>34,59</b>	<b>11,38</b>	<b>54,02</b>	<b>9,94</b>
Sector Público	11,26	3,72	85,02	10,09
Sector Privado	36,08	11,87	52,05	9,93

<b>BANCOS Y CAJAS DE AHORROS</b>	<b>36,17</b>	<b>10,24</b>	<b>53,59</b>	<b>9,65</b>
Sector Público	11,39	3,61	85,00	10,07
Sector Privado	37,85	10,69	51,45	9,63

<b>COOPERATIVAS DE CRÉDITO</b>	<b>18,22</b>	<b>23,24</b>	<b>58,54</b>	<b>14,46</b>
Sector Público	7,32	7,07	85,61	10,70
Sector Privado	18,46	23,59	57,95	14,57

**GRÁFICO III.3.1**

DEPÓSITOS.  
TASAS DE DISTRIBUCIÓN TERRITORIAL

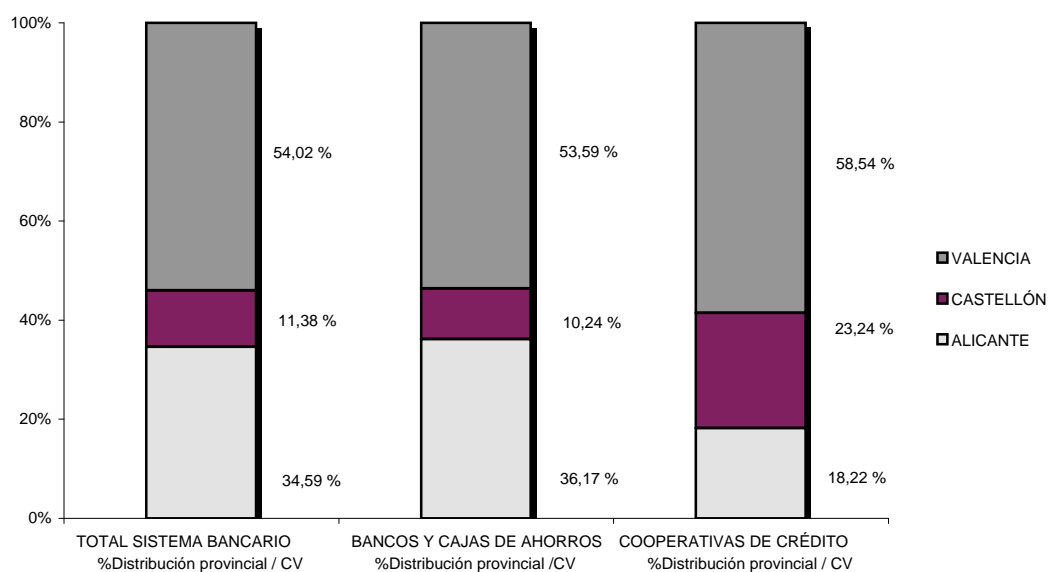

### III. CRÉDITOS DETALLE DE LA DISTRIBUCIÓN TERRITORIAL Y SECTORIAL

**CUADRO III.3.2** TASAS DE PARTICIPACIÓN TERRITORIAL COMUNITAT VALENCIANA / ESPAÑA.  
EVOLUCIÓN

Datos referidos a final del correspondiente trimestre

	TOTAL	BANCOS Y CAJAS DE AHORROS	COOP. DE CRÉDITO
	C. V. / España %	%	%
2002 IV	9,62	9,23	16,80
2003 IV	9,66	9,28	16,59
2004 IV	9,73	9,34	16,68
2005 IV	10,24	9,90	16,04
2006 IV	10,37	10,05	15,99
2007 IV	10,31	9,99	16,15
2008 IV	10,23	9,92	15,90
2009 IV	10,17	9,87	15,49
2010 IV	10,15	9,85	15,36
2011 IV	10,21	9,93	15,06
2012 IV	9,85	9,55	14,64
2013 I	9,94	9,64	14,55
2013 II	9,94	9,65	14,46

**GRÁFICO III.3.2**

CRÉDITOS  
EVOLUCIÓN TASAS DE PARTICIPACIÓN  
%

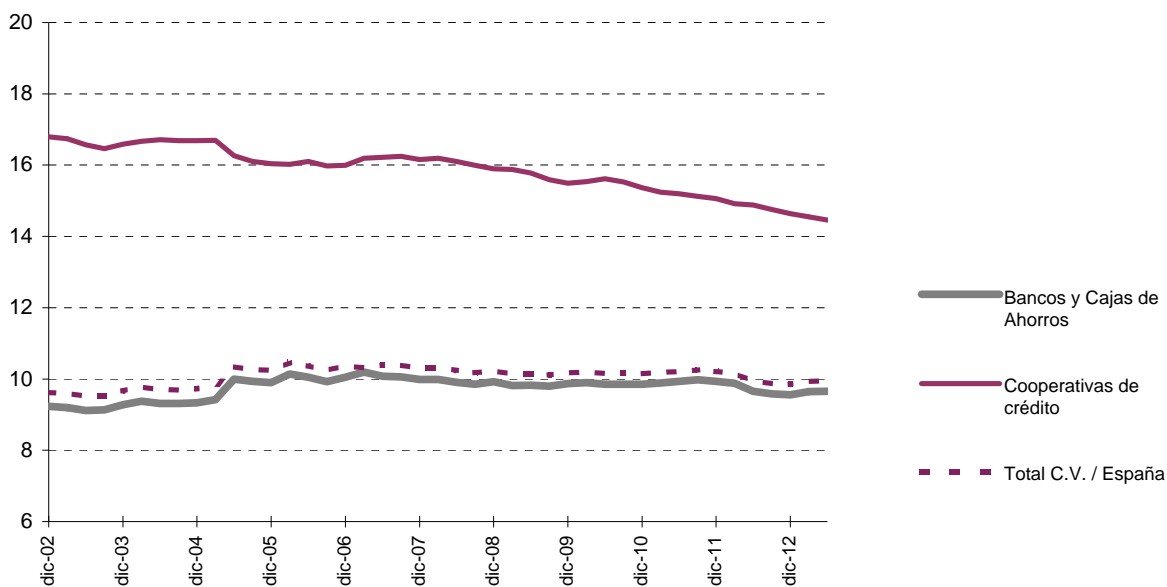

### III. CRÉDITOS

#### DETALLE DE LA DISTRIBUCIÓN TERRITORIAL Y SECTORIAL

**CUADRO III.4.1** TASAS DE VARIACIÓN ANUAL.  
DETALLE POR PROVINCIAS Y AGREGADOS

Datos referidos a 30 de junio de 2013

	ALICANTE	CASTELLÓN	VALENCIA	COMUNITAT VALENCIANA	ESPAÑA
	%	%	%	%	%
<b>TOTAL SISTEMA BANCARIO</b>	<b>2,72</b>	<b>-17,89</b>	<b>-20,07</b>	<b>-13,14</b>	<b>-13,17</b>
Sector Público	-21,87	-23,25	-15,85	-16,87	-15,02
Sector Privado	3,39	-17,73	-20,49	-12,88	-13,02
<b>BANCOS Y CAJAS DE AHORROS</b>	<b>3,18</b>	<b>-19,85</b>	<b>-21,22</b>	<b>-13,68</b>	<b>-13,69</b>
Sector Público	-22,60	-23,30	-16,43	-17,45	-16,18
Sector Privado	3,89	-19,76	-21,72	-13,42	-13,52
<b>COOPERATIVAS DE CRÉDITO</b>	<b>-5,86</b>	<b>-7,54</b>	<b>-7,23</b>	<b>-7,06</b>	<b>-4,37</b>
Sector Público	42,72	-22,39	6,66	5,82	55,36
Sector Privado	-5,78	-7,09	-7,71	-7,21	-4,81

**III. CRÉDITOS**  
**DETALLE DE LA DISTRIBUCIÓN**  
**TERRITORIAL Y SECTORIAL**

**CUADRO III.4.2 TASAS DE VARIACIÓN ANUAL.**  
**EVOLUCIÓN DEL AGREGADO COMUNITAT VALENCIANA**

Datos referidos a final del correspondiente trimestre

	TOTAL SISTEMA BANCARIO	BANCOS Y CAJAS DE AHORROS	COOP. DE CRÉDITO
	%	%	%
2002 IV	11,28	11,17	12,37
2003 IV	15,10	15,03	15,81
2004 IV	18,37	18,34	18,64
2005 IV	33,43	34,27	25,13
2006 IV	26,79	27,39	20,41
2007 IV	16,07	15,93	17,64
2008 IV	5,61	5,76	3,89
2009 IV	-1,25	-1,26	-1,23
2010 IV	-0,24	-0,24	-0,24
2011 IV	-2,58	-2,49	-3,62
2012 IV	-12,51	-13,08	-5,98
2013 I	-13,09	-13,65	-6,70
2013 II	-13,14	-13,68	-7,06

**GRÁFICO III.4.2**

CRÉDITOS.  
 EVOLUCIÓN TASAS DE VARIACIÓN  
 %



**IV. OFICINAS.** DETALLE DE LA  
DISTRIBUCIÓN TERRITORIAL

**IV. OFICINES.** DETALL DE LA  
DISTRIBUCIÓ TERRITORIAL

**IV. OFICINAS**  
**DETALLE DE LA DISTRIBUCIÓN TERRITORIAL**

**CUADRO IV.1** EVOLUCIÓN DEL NÚMERO DE OFICINAS POR PROVINCIAS Y AGREGADOS  
 Datos referidos a final del correspondiente trimestre

	ALICANTE	CASTELLÓN	VALENCIA	COMUNITAT VALENCIANA	ESPAÑA	% C.V./ España
<b>TOTAL SISTEMA BANCARIO</b>						
2002 IV	1.348	563	2.147	4.058	38.673	10,49
2003 IV	1.407	572	2.195	4.174	39.405	10,59
2004 IV	1.467	580	2.236	4.283	40.230	10,65
2005 IV	1.548	602	2.332	4.482	41.599	10,77
2006 IV	1.649	634	2.463	4.746	43.286	10,96
2007 IV	1.723	667	2.572	4.962	45.086	11,01
2008 IV	1.736	679	2.646	5.061	45.662	11,08
2009 IV	1.636	661	2.569	4.866	44.085	11,04
2010 IV	1.583	644	2.502	4.729	42.894	11,02
2011 IV	1.448	589	2.317	4.354	39.843	10,93
2012 IV	1.361	550	2.160	4.071	37.903	10,74
2013 I	1.353	514	2.119	3.986	37.265	10,70
2013 II	1.309	471	1.988	3.768	36.115	10,43

**GRÁFICO IV.1**

EVOLUCIÓN DEL NÚMERO DE OFICINAS EN LA COMUNITAT VALENCIANA

