

**Las Entidades
de Depósito
en la Comunitat
Valenciana**

**Les Entitats
de Depòsit
en la Comunitat
Valenciana**

DATOS ESTADÍSTICOS
DADES ESTADÍSTIQUES

**Diciembre
Desembre
2013**

ÍNDICE**LAS ENTIDADES DE DEPÓSITO EN LA COMUNITAT VALENCIANA****I. RESUMEN DE LA DISTRIBUCIÓN DE LOS DEPÓSITOS Y CRÉDITOS SEGÚN ENTIDADES**

Cuadro I.1 Depósitos del sector público y sector privado residente

Cuadro I.2 Créditos al sector público y sector privado residente

II. DEPÓSITOS. DETALLE DE LA DISTRIBUCIÓN TERRITORIAL Y SECTORIAL**II.1 DEPÓSITOS DEL SECTOR PÚBLICO Y SECTOR PRIVADO RESIDENTE:**

Cuadro II.1.1 Detalle por provincias y agregados

Cuadro II.1.2 Detalle por Comunidades y Ciudades Autónomas

II.2 CUOTAS DE MERCADO EN DEPÓSITOS:

Cuadro II.2.1 Detalle por provincias y agregados

Cuadro II.2.2 Evolución del Agregado Comunitat Valenciana

II.3 TASAS DE DISTRIBUCIÓN TERRITORIAL:

Cuadro II.3.1 Detalle por provincias y agregados

Cuadro II.3.2 Evolución de las tasas de participación territorial Comunitat Valenciana / España

II.4 TASAS DE VARIACIÓN ANUAL:

Cuadro II.4.1 Detalle por provincias y agregados

Cuadro II.4.2 Evolución del Agregado Comunitat Valenciana

II.5 DEPÓSITOS SECTOR PRIVADO RESIDENTE:

Cuadro II.5 Distribución según modalidad

III. CRÉDITOS. DETALLE DE LA DISTRIBUCIÓN TERRITORIAL Y SECTORIAL**III.1 CRÉDITOS AL SECTOR PÚBLICO Y SECTOR PRIVADO RESIDENTE:**

Cuadro III.1.1 Detalle por provincias y agregados

Cuadro III.1.2 Detalle por Comunidades y Ciudades Autónomas

III.2 CUOTAS DE MERCADO EN CRÉDITOS:

Cuadro III.2.1 Detalle por provincias y agregados

Cuadro III.2.2 Evolución del Agregado Comunitat Valenciana

III.3 TASAS DE DISTRIBUCIÓN TERRITORIAL:

Cuadro III.3.1 Detalle por provincias y agregados

Cuadro III.3.2 Evolución de las tasas de participación territorial Comunitat Valenciana / España

III.4 TASAS DE VARIACIÓN ANUAL:

Cuadro III.4.1 Detalle por provincias y agregados

Cuadro III.4.2 Evolución del Agregado Comunitat Valenciana

IV. OFICINAS. DETALLE DE LA DISTRIBUCIÓN TERRITORIAL

Cuadro IV.1 Evolución del número de oficinas por provincias y agregados

ÍNDEX**LES ENTITATS DE DEPÒSIT EN LA COMUNITAT VALENCIANA****I. RESUM DE LA DISTRIBUCIÓ DELS DEPÒSITS I CRÈDITS SEGONS ENTITATS**

Quadre I.1 Depòsits del sector públic i sector privat resident

Quadre I.2 Crèdits al sector públic i sector privat resident

II. DEPÒSITS. DETALL DE LA DISTRIBUCIÓ TERRITORIAL I SECTORIAL**II.1 DEPÒSITS DEL SECTOR PÚBLIC I SECTOR PRIVAT RESIDENT:**

Quadre II.1.1 Detall per províncies i agregats

Quadre II.1.2 Detall per Comunitats i Ciutats Autònomes

II.2 QUOTES DE MERCAT EN DEPÒSITS:

Quadre II.2.1 Detall per províncies i agregats

Quadre II.2.2 Evolució de l'Agregat Comunitat Valenciana

II.3 TAXES DE DISTRIBUCIÓ TERRITORIAL:

Quadre II.3.1 Detall per províncies i agregats

Quadre II.3.2 Evolució de les taxes de participació territorial Comunitat Valenciana / Espanya

II.4 TAXES DE VARIACIÓ ANUAL:

Quadre II.4.1 Detall per províncies i agregats

Quadre II.4.2 Evolució de l'Agregat Comunitat Valenciana

II.5 DEPÒSITS SECTOR PRIVAT RESIDENT:

Quadre II.5 Distribució segons modalitat

III. CRÈDITS. DETALL DE LA DISTRIBUCIÓ TERRITORIAL I SECTORIAL**III.1 CRÈDITS AL SECTOR PÚBLIC I SECTOR PRIVAT RESIDENT:**

Quadre III.1.1 Detall per províncies i agregats

Quadre III.1.2 Detall per Comunitats i Ciutats Autònomes

III.2 QUOTES DE MERCAT EN CRÈDITS:

Quadre III.2.1 Detall per províncies i agregats

Quadre III.2.2 Evolució de l'Agregat Comunitat Valenciana

III.3 TAXES DE DISTRIBUCIÓ TERRITORIAL:

Quadre III.3.1 Detall per províncies i agregats

Quadre III.3.2 Evolució de les taxes de participació territorial Comunitat Valenciana / Espanya

III.4 TAXES DE VARIACIÓ ANUAL:

Quadre III.4.1 Detall per províncies i agregats

Quadre III.4.2 Evolució de l'Agregat Comunitat Valenciana

IV. OFICINES. DETALL DE LA DISTRIBUCIÓ TERRITORIAL

Quadre IV.1 Evolució del nombre d'oficines per províncies i agregats

Página /
Pàgina

3

3

5

6

7

8

9

10

11

12

13

15

16

17

18

19

20

21

22

24

**I. RESUMEN DE
LA DISTRIBUCIÓN DE LOS DEPÓSITOS Y CRÉDITOS
SEGÚN ENTIDADES**

CUADRO I.1 DEPÓSITOS DEL SECTOR PÚBLICO Y SECTOR PRIVADO RESIDENTE

Datos referidos a 31 de diciembre de 2013

Miles de euros

	COMUNITAT VALENCIANA			ESPAÑA			% Tasa Participación C.V./España
	Importe	% Cuota	% Variación anual	Importe	% Cuota	% Variación anual	
Total Sistema Bancario	97.436.254	100,00	0,83	1.196.334.494	100,00	2,43	8,14
Bancos y Cajas de Ahorros	85.405.264	87,65	0,69	1.112.499.714	92,99	2,14	7,68
Coop. de Crédito	12.030.990	12,35	1,84	83.834.780	7,01	6,42	14,35

CUADRO I.2 CRÉDITOS AL SECTOR PÚBLICO Y SECTOR PRIVADO RESIDENTE

Datos referidos a 31 de diciembre de 2013

Miles de euros

	COMUNITAT VALENCIANA			ESPAÑA			% Tasa Participación C.V./España
	Importe	% Cuota	% Variación anual	Importe	% Cuota	% Variación anual	
Total Sistema Bancario	141.399.093	100,00	-10,65	1.439.977.324	100,00	-10,37	9,82
Bancos y Cajas de Ahorros	128.568.141	90,93	-11,06	1.350.587.376	93,79	-10,74	9,52
Coop. de Crédito	12.830.952	9,07	-6,29	89.389.948	6,21	-4,44	14,35

GRÁFICO I.1



GRÁFICO I.2



II. DEPÓSITOS. DETALLE DE LA
DISTRIBUCIÓN TERRITORIAL Y
SECTORIAL

II. DEPÒSITS. DETALL DE LA
DISTRIBUCIÓ TERRITORIAL I SECTORIAL

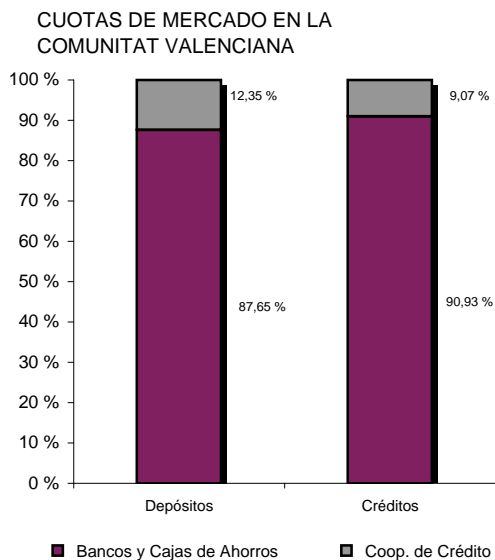
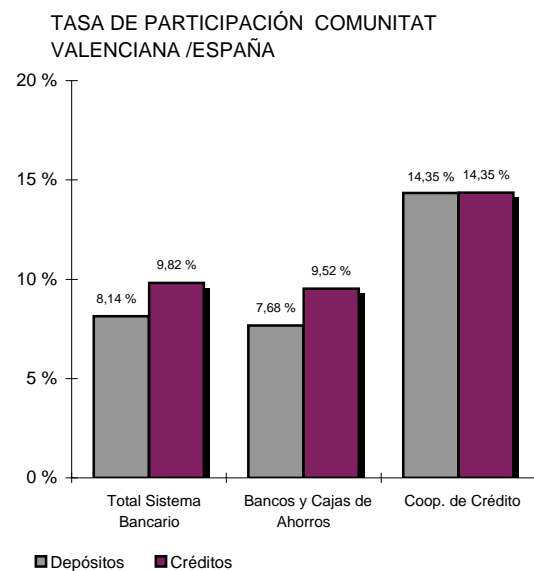
II. DEPÓSITOS DETALLE DE LA DISTRIBUCIÓN TERRITORIAL Y SECTORIAL

CUADRO II.1.1 DEPÓSITOS DEL SECTOR PÚBLICO Y SECTOR PRIVADO RESIDENTE.
DETALLE POR PROVINCIAS Y AGREGADOS

Datos referidos a 31 de diciembre de 2013

Miles de euros

	ALICANTE	CASTELLÓN	VALENCIA	COMUNITAT VALENCIANA	ESPAÑA
	Importe	Importe	Importe	Importe	Importe
TOTAL SISTEMA BANCARIO	35.190.638	12.006.355	50.239.261	97.436.254	1.196.334.494
Sector Público	682.641	213.829	1.788.350	2.684.820	61.796.165
Sector Privado	34.507.997	11.792.526	48.450.911	94.751.434	1.134.538.329
Vista	8.161.361	1.581.692	9.369.865	19.112.918	290.344.070
Ahorro	6.356.208	2.875.931	12.076.826	21.308.965	206.530.415
Plazo	19.990.426	7.334.902	27.004.216	54.329.544	637.663.844
BANCOS Y CAJAS DE AHORROS	33.152.202	8.615.864	43.637.198	85.405.264	1.112.499.714
Sector Público	657.581	181.134	1.635.487	2.474.202	59.468.015
Sector Privado	32.494.621	8.434.730	42.001.711	82.931.062	1.053.031.699
Vista	7.870.871	1.318.731	8.738.411	17.928.013	278.350.934
Ahorro	5.800.984	1.928.366	10.083.897	17.813.247	182.570.273
Plazo	18.822.766	5.187.633	23.179.402	47.189.801	592.110.492
COOPERATIVAS DE CRÉDITO	2.038.436	3.390.491	6.602.063	12.030.990	83.834.780
Sector Público	25.060	32.695	152.863	210.618	2.328.150
Sector Privado	2.013.376	3.357.796	6.449.200	11.820.372	81.506.630
Vista	290.490	262.961	631.454	1.184.905	11.993.136
Ahorro	555.224	947.565	1.992.929	3.495.718	23.960.142
Plazo	1.167.660	2.147.269	3.824.814	7.139.743	45.553.352

II. DEPÓSITOS DETALLE DE LA DISTRIBUCIÓN TERRITORIAL Y SECTORIAL

CUADRO II.1.2

DEPÓSITOS DEL SECTOR PÚBLICO Y SECTOR PRIVADO RESIDENTE.
DETALLE POR COMUNIDADES Y CIUDADES AUTÓNOMAS

Datos referidos a 31 de diciembre de 2013

Millones de euros

	TOTAL	
	Importe	% Tasa participación
MADRID	345.227	28,86
CATALUÑA	201.003	16,80
ANDALUCÍA	108.385	9,06
C. VALENCIANA	97.436	8,14
PAÍS VASCO	73.729	6,16
CASTILLA-LEÓN	66.393	5,55
GALICIA	56.157	4,69
CASTILLA-LA MANCHA	35.902	3,00
ARAGÓN	35.892	3,00
ASTURIAS	24.878	2,08
CANARIAS	24.204	2,02
MURCIA	24.051	2,01
BALEARES	20.265	1,69
EXTREMADURA	17.613	1,47
NAVARRA	16.518	1,38
CANTABRIA	12.387	1,04
LA RIOJA	8.420	0,70
CEUTA	881	0,07
MELILLA	887	0,07
BANCA ELECTRÓNICA	26.484	2,21
Otros (*)	-378	-0,03
TOTAL DEPÓSITOS	1.196.334	100,00

(*) Recoge ajustes por diferencias en los datos fuente

GRÁFICO II.1.2

TOTAL DEPÓSITOS POR COMUNIDADES Y CIUDADES AUTÓNOMAS
Miles de millones de euros

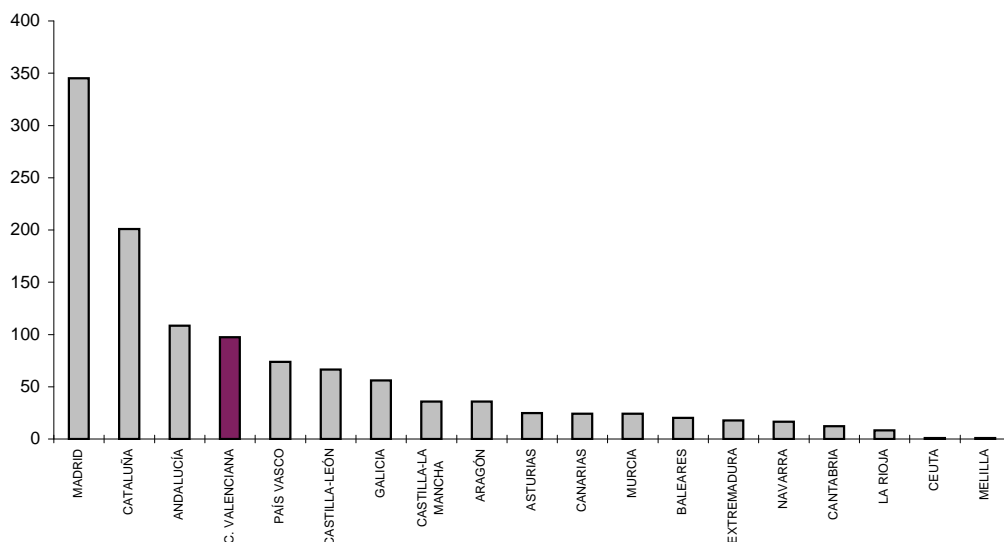

II. DEPÓSITOS DETALLE DE LA DISTRIBUCIÓN TERRITORIAL Y SECTORIAL

CUADRO II.2.1 CUOTAS DE MERCADO.
DETALLE POR PROVINCIAS Y AGREGADOS

Datos referidos a 31 de diciembre de 2013

	ALICANTE	CASTELLÓN	VALENCIA	COMUNITAT VALENCIANA	ESPAÑA
	%	%	%	%	%
BANCOS Y CAJAS DE AHORROS	94,21	71,76	86,86	87,65	92,99
Sector Público	96,33	84,71	91,45	92,16	96,23
Sector Privado	94,17	71,53	86,69	87,52	92,82
Vista	96,44	83,37	93,26	93,80	95,87
Ahorro	91,26	67,05	83,50	83,60	88,40
Plazo	94,16	70,73	85,84	86,86	92,86
COOPERATIVAS DE CRÉDITO	5,79	28,24	13,14	12,35	7,01
Sector Público	3,67	15,29	8,55	7,84	3,77
Sector Privado	5,83	28,47	13,31	12,48	7,18
Vista	3,56	16,63	6,74	6,20	4,13
Ahorro	8,74	32,95	16,50	16,40	11,60
Plazo	5,84	29,27	14,16	13,14	7,14

GRÁFICO II.2.1

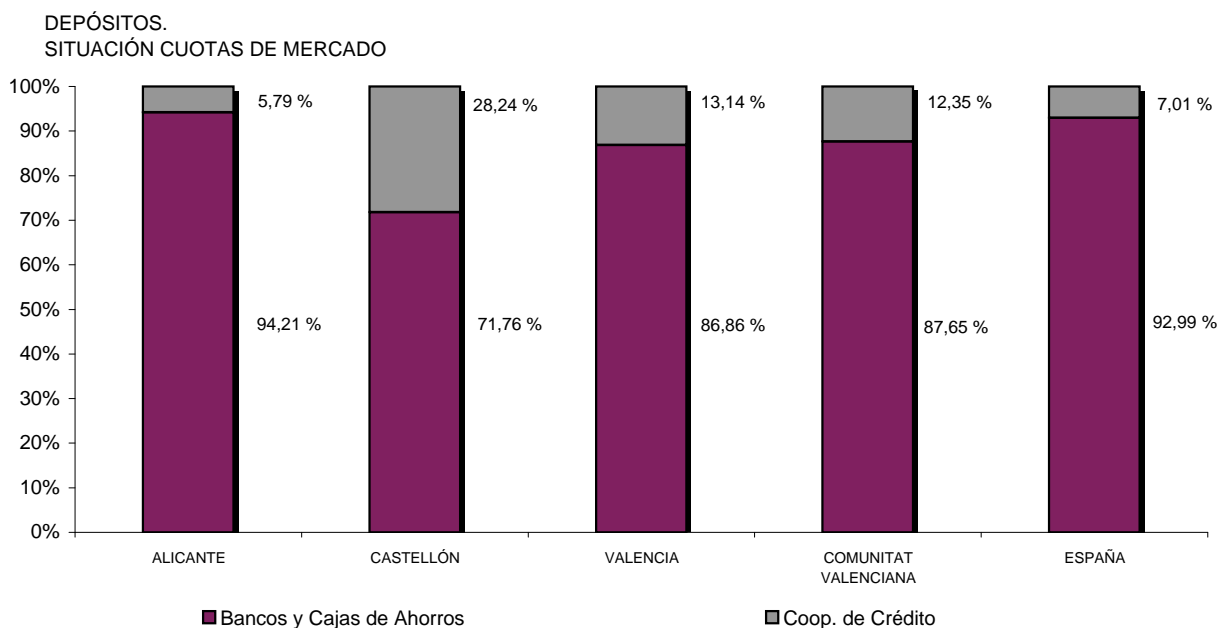

II. DEPÓSITOS DETALLE DE LA DISTRIBUCIÓN TERRITORIAL Y SECTORIAL

CUADRO II.2.2 CUOTAS DE MERCADO.
EVOLUCIÓN DEL AGREGADO COMUNITAT VALENCIANA

Datos referidos a final de cada año

	BANCOS Y CAJAS DE AHORROS	BANCOS	CAJAS DE AHORROS	COOP. DE CRÉDITO
	%	Total %	%	%
2002 IV	85,45	33,47	51,98	14,55
2003 IV	85,92	31,42	54,50	14,08
2004 IV	86,41	29,35	57,06	13,59
2005 IV	85,99	28,59	57,41	14,01
2006 IV	86,87	27,97	58,89	13,13
2007 IV	87,74	25,77	61,97	12,26
2008 IV	88,26	28,23	60,04	11,74
2009 IV	87,73	28,11	59,62	12,27
2010 IV	87,86	32,23	55,63	12,14
2011 IV	87,82	31,99	55,84	12,18
2012 IV	87,77			12,23
2013 IV	87,65			12,35

GRÁFICO II.2.2

DEPÓSITOS.
EVOLUCIÓN CUOTAS DE MERCADO POR TIPO DE
ENTIDAD HASTA DICIEMBRE 2011

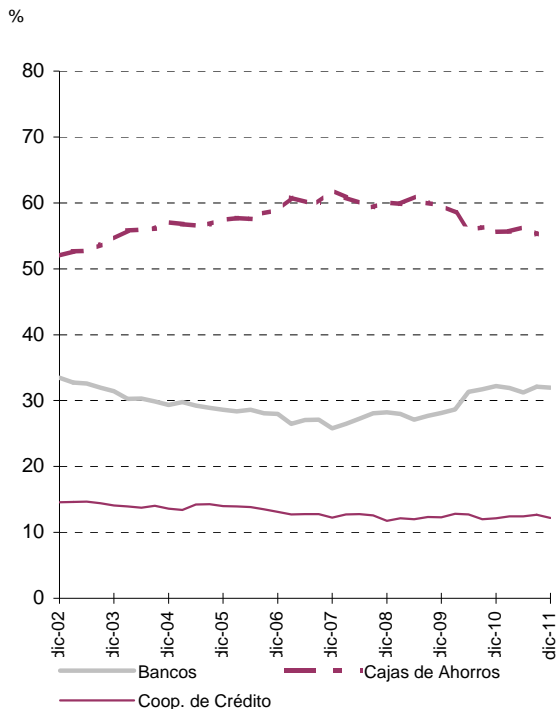

DEPÓSITOS.
EVOLUCIÓN CUOTAS DE MERCADO POR ENTIDADES
AGRUPADAS

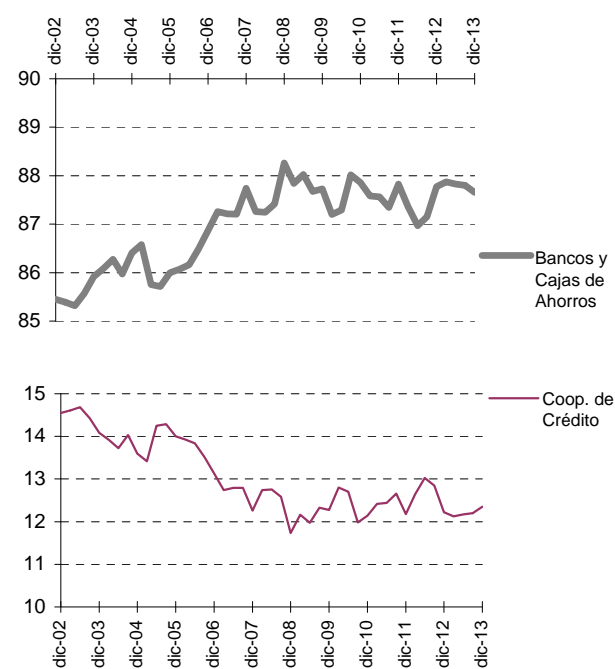

II. DEPÓSITOS DETALLE DE LA DISTRIBUCIÓN TERRITORIAL Y SECTORIAL

CUADRO II.3.1 TASAS DE DISTRIBUCIÓN TERRITORIAL.
DETALLE POR PROVINCIAS Y AGREGADOS

Datos referidos a 31 de diciembre de 2013

	ALICANTE % Distribución Alicante / CV	CASTELLÓN % Distribución Castellón / CV	VALENCIA % Distribución Valencia / CV	COMUNITAT VALENCIANA % Participación C.Valenciana / España
TOTAL SISTEMA BANCARIO	36,12	12,32	51,56	8,14
Sector Público	25,43	7,96	66,61	4,34
Sector Privado	36,42	12,45	51,13	8,35
Vista	42,70	8,28	49,02	6,58
Ahorro	29,83	13,50	56,67	10,32
Plazo	36,79	13,50	49,70	8,52

BANCOS Y CAJAS DE AHORROS	38,82	10,09	51,09	7,68
Sector Público	26,58	7,32	66,10	4,16
Sector Privado	39,18	10,17	50,65	7,88
Vista	43,90	7,36	48,74	6,44
Ahorro	32,57	10,83	56,61	9,76
Plazo	39,89	10,99	49,12	7,97

COOPERATIVAS DE CRÉDITO	16,94	28,18	54,88	14,35
Sector Público	11,90	15,52	72,58	9,05
Sector Privado	17,03	28,41	54,56	14,50
Vista	24,52	22,19	53,29	9,88
Ahorro	15,88	27,11	57,01	14,59
Plazo	16,35	30,07	53,57	15,67

GRÁFICO II.3.1

DEPÓSITOS.
TASAS DE DISTRIBUCIÓN TERRITORIAL

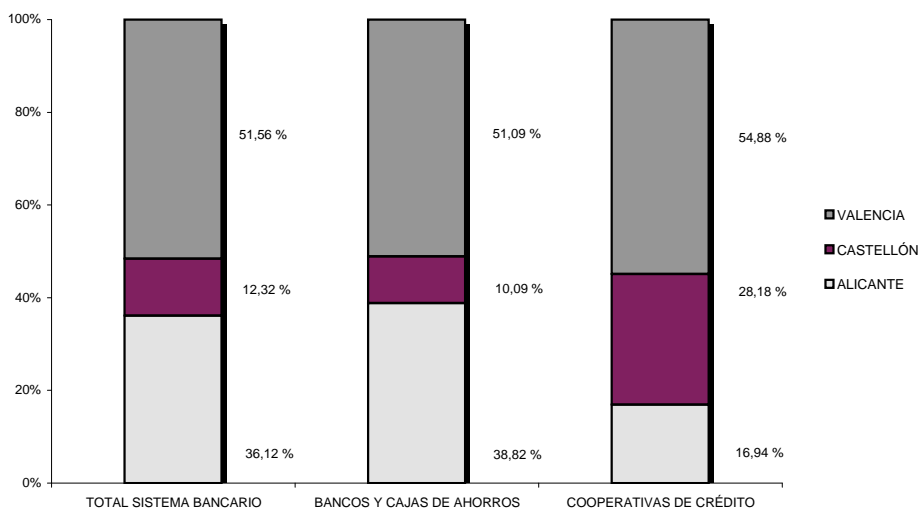

II. DEPÓSITOS DETALLE DE LA DISTRIBUCIÓN TERRITORIAL Y SECTORIAL

CUADRO II.3.2 TASAS DE PARTICIPACIÓN TERRITORIAL COMUNITAT VALENCIANA / ESPAÑA.
EVOLUCIÓN

Datos referidos a final de cada año

	TOTAL	BANCOS Y CAJAS DE AHORROS	COOP. DE CRÉDITO
	C. V. / España %	%	%
2002 IV	7,64	6,98	17,35
2003 IV	8,11	7,46	17,33
2004 IV	8,42	7,80	17,07
2005 IV	8,57	7,90	17,84
2006 IV	8,97	8,34	17,84
2007 IV	9,22	8,65	17,37
2008 IV	8,60	8,10	16,21
2009 IV	8,41	7,90	15,61
2010 IV	8,21	7,73	15,04
2011 IV	8,52	7,98	15,32
2012 IV	8,27	7,79	15,00
2013 IV	8,14	7,68	14,35

GRÁFICO II.3.2

DEPÓSITOS.
EVOLUCIÓN TASAS DE PARTICIPACIÓN
%

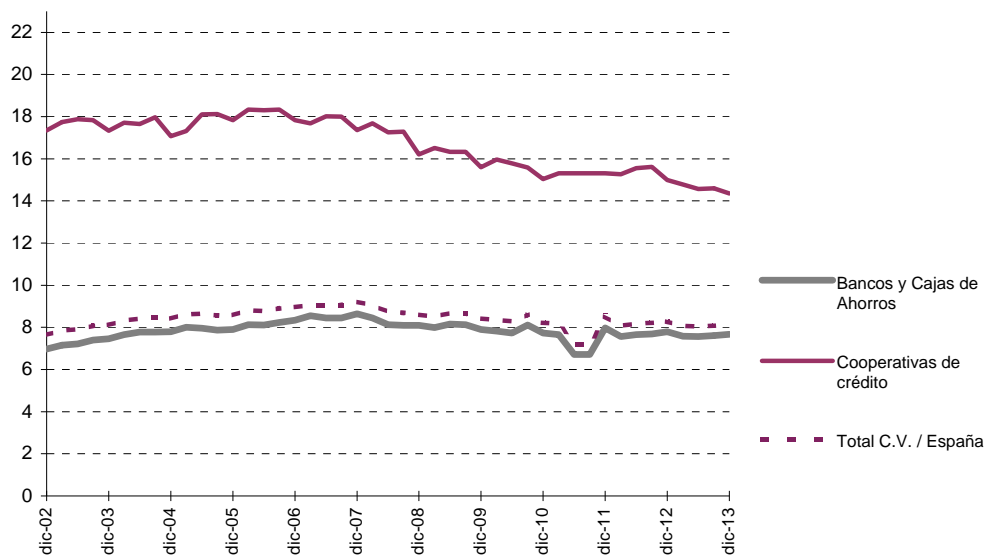

II. DEPÓSITOS DETALLE DE LA DISTRIBUCIÓN TERRITORIAL Y SECTORIAL

CUADRO II.4.1 TASAS DE VARIACIÓN ANUAL.
DETALLE POR PROVINCIAS Y AGREGADOS

Datos referidos a 31 de diciembre de 2013

	ALICANTE	CASTELLÓN	VALENCIA	COMUNITAT VALENCIANA	ESPAÑA
	%	%	%	%	%
TOTAL SISTEMA BANCARIO	2,63	0,96	-0,42	0,83	2,43
Sector Público	20,53	16,28	40,88	32,94	-8,23
Sector Privado	2,33	0,72	-1,48	0,15	3,08
Vista	4,79	7,64	-9,65	-2,63	9,63
Ahorro	6,86	3,09	3,92	4,67	3,73
Plazo	0,02	-1,53	-0,67	-0,54	0,16
BANCOS Y CAJAS DE AHORROS	2,60	0,62	-0,69	0,69	2,14
Sector Público	20,71	16,05	57,92	42,48	-9,26
Sector Privado	2,29	0,34	-2,11	-0,18	2,87
Vista	4,71	9,52	-10,39	-2,95	9,70
Ahorro	7,01	4,70	3,61	4,81	3,13
Plazo	-0,03	-3,22	-1,03	-0,88	-0,13
COOPERATIVAS DE CRÉDITO	3,11	1,83	1,46	1,84	6,42
Sector Público	15,95	17,57	-34,60	-25,62	29,18
Sector Privado	2,97	1,70	2,80	2,51	5,89
Vista	7,01	-0,89	2,06	2,54	7,95
Ahorro	5,34	-0,04	5,53	3,93	8,54
Plazo	0,93	2,82	1,55	1,83	4,03

II. DEPÓSITOS DETALLE DE LA DISTRIBUCIÓN TERRITORIAL Y SECTORIAL

CUADRO II.4.2 TASAS DE VARIACIÓN ANUAL.
EVOLUCIÓN DEL AGREGADO COMUNITAT VALENCIANA

Datos referidos a final de cada año

	TOTAL SISTEMA BANCARIO	BANCOS Y CAJAS DE AHORROS	COOP. DE CRÉDITO
	%	%	%
2002 IV	8,17	8,41	6,79
2003 IV	13,28	13,90	9,61
2004 IV	17,78	18,45	13,70
2005 IV	11,45	10,92	14,82
2006 IV	23,93	25,19	16,22
2007 IV	14,48	15,63	6,88
2008 IV	2,86	3,48	-1,55
2009 IV	-2,12	-2,71	2,37
2010 IV	-1,98	-1,83	-3,05
2011 IV	-0,43	-0,47	-0,14
2012 IV	-3,52	-3,58	-3,12
2013 IV	0,83	0,69	1,84

GRÁFICO II.4.2

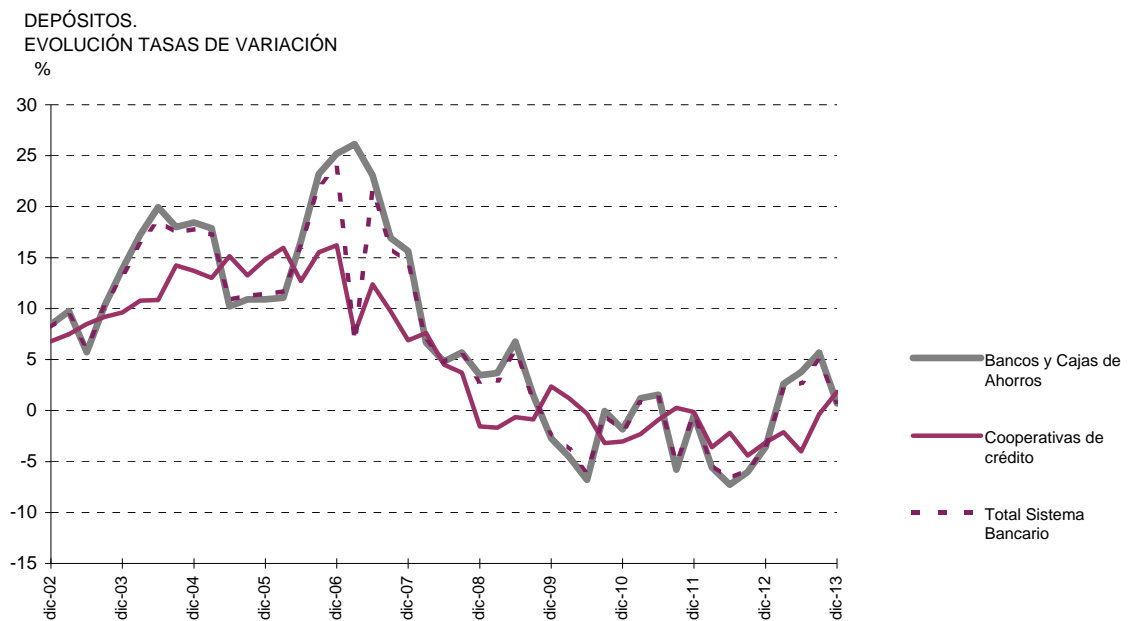

II. DEPÓSITOS DETALLE DE LA DISTRIBUCIÓN TERRITORIAL Y SECTORIAL

CUADRO II.5 DEPÓSITOS DEL SECTOR PRIVADO RESIDENTE.
DISTRIBUCIÓN SEGÚN MODALIDAD
Datos referidos a 31 de diciembre de 2013 Miles de euros

	Vista		Ahorro		Plazo		Total Importe
	Importe	% sobre Total	Importe	% sobre Total	Importe	% sobre Total	
Total España	290.344.070	25,59	206.530.415	18,20	637.663.844	56,20	1.134.538.329
Total Comunitat Valenciana	19.112.918	20,17	21.308.965	22,49	54.329.544	57,34	94.751.434
Bancos y Cajas de Ahorros	17.928.013	21,62	17.813.247	21,48	47.189.801	56,90	82.931.062
Coop. de Crédito	1.184.905	10,02	3.495.718	29,57	7.139.743	60,40	11.820.372

GRÁFICO II.5

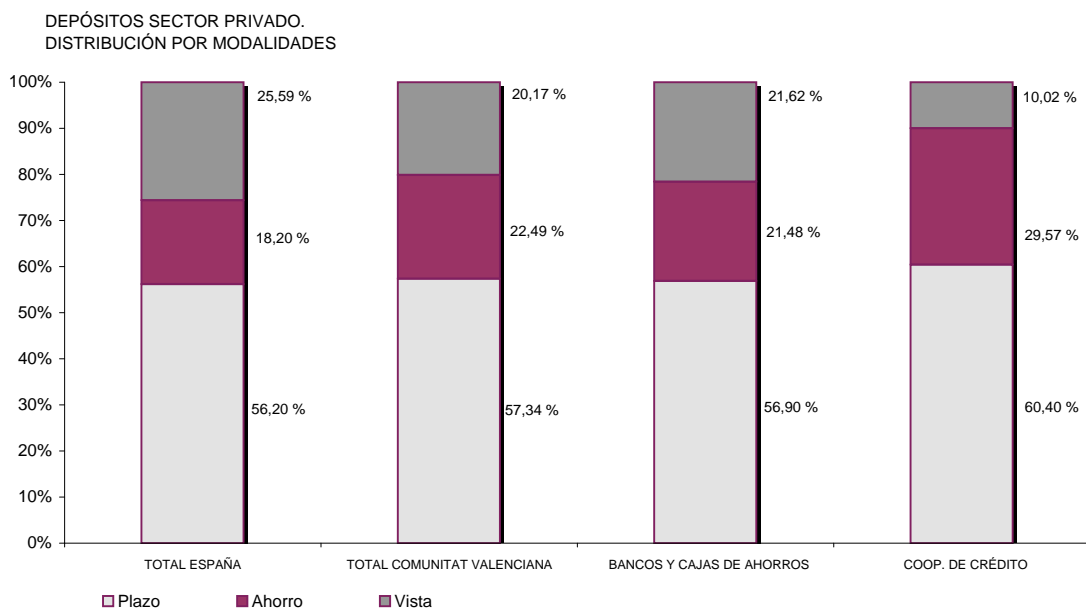

III. CRÉDITOS. DETALLE DE LA
DISTRIBUCIÓN TERRITORIAL Y
SECTORIAL

III. CRÈDITS. DETALL DE LA
DISTRIBUCIÓ TERRITORIAL I SECTORIAL

III. CRÉDITOS
DETALLE DE LA DISTRIBUCIÓN
TERRITORIAL Y SECTORIAL

CUADRO III.1.1 CRÉDITOS AL SECTOR PÚBLICO Y SECTOR PRIVADO RESIDENTE.
DETALLE POR PROVINCIAS Y AGREGADOS

Datos referidos a 31 de diciembre de 2013

Miles de euros

	ALICANTE	CASTELLÓN	VALENCIA	COMUNITAT VALENCIANA	ESPAÑA
	Importe	Importe	Importe	Importe	Importe
TOTAL SISTEMA BANCARIO	51.076.314	16.219.606	74.103.173	141.399.093	1.439.977.324
Sector Público	806.519	293.924	7.974.174	9.074.617	76.626.628
Sector Privado	50.269.796	15.925.684	66.128.996	132.324.476	1.363.350.691
BANCOS Y CAJAS DE AHORROS	48.731.313	13.235.729	66.601.099	128.568.141	1.350.587.376
Sector Público	787.928	274.207	7.764.115	8.826.250	74.518.052
Sector Privado	47.943.386	12.961.523	58.836.982	119.741.891	1.276.069.320
COOPERATIVAS DE CRÉDITO	2.345.001	2.983.877	7.502.074	12.830.952	89.389.948
Sector Público	18.591	19.717	210.059	248.367	2.108.576
Sector Privado	2.326.410	2.964.161	7.292.014	12.582.585	87.281.371

III. CRÉDITOS DETALLE DE LA DISTRIBUCIÓN TERRITORIAL Y SECTORIAL

CUADRO III.1.2

CRÉDITOS AL SECTOR PÚBLICO Y SECTOR PRIVADO RESIDENTE.
DETALLE POR COMUNIDADES Y CIUDADES AUTÓNOMAS

Datos referidos a 31 de diciembre de 2013

Millones de euros

	TOTAL	
	Importe	% Tasa participación
MADRID	357.224	24,81
CATALUÑA	297.068	20,63
ANDALUCÍA	180.676	12,55
C. VALENCIANA	141.399	9,82
PAÍS VASCO	73.237	5,09
CASTILLA-LEÓN	56.545	3,93
GALICIA	50.285	3,49
CASTILLA-LA MANCHA	42.179	2,93
CANARIAS	42.179	2,93
ARAGÓN	38.849	2,70
MURCIA	38.812	2,70
BALEARES	35.885	2,49
ASTURIAS	22.337	1,55
NAVARRA	19.340	1,34
EXTREMADURA	18.126	1,26
CANTABRIA	13.681	0,95
LA RIOJA	9.452	0,66
CEUTA	1.353	0,09
MELILLA	1.024	0,07
Otros (*)	326	0,02
TOTAL CRÉDITOS	1.439.977	100,00

(*) Recoge ajustes por diferencias en los datos fuente

GRÁFICO III.1.2

TOTAL CRÉDITOS POR COMUNIDADES Y CIUDADES AUTÓNOMAS

Miles de millones de euros

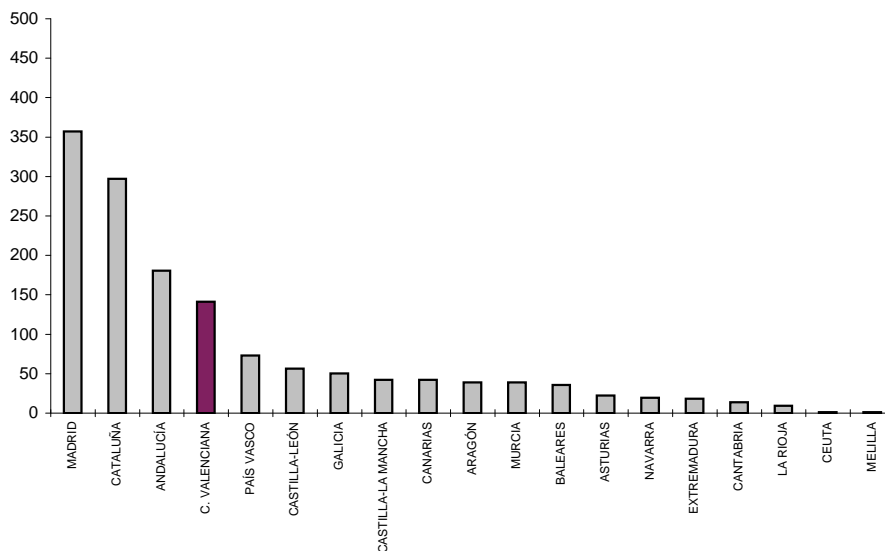

III. CRÉDITOS
DETALLE DE LA DISTRIBUCIÓN
TERRITORIAL Y SECTORIAL

CUADRO III.2.1 CUOTAS DE MERCADO.
DETALLE POR PROVINCIAS Y AGREGADOS

Datos referidos a 31 de diciembre de 2013

	ALICANTE	CASTELLÓN	VALENCIA	COMUNITAT VALENCIANA	ESPAÑA
	%	%	%	%	%
BANCOS Y CAJAS DE AHORROS	95,41	81,60	89,88	90,93	93,79
Sector Público	97,69	93,29	97,37	97,26	97,25
Sector Privado	95,37	81,39	88,97	90,49	93,60
COOPERATIVAS DE CRÉDITO	4,59	18,40	10,12	9,07	6,21
Sector Público	2,31	6,71	2,63	2,74	2,75
Sector Privado	4,63	18,61	11,03	9,51	6,40

GRÁFICO III.2.1

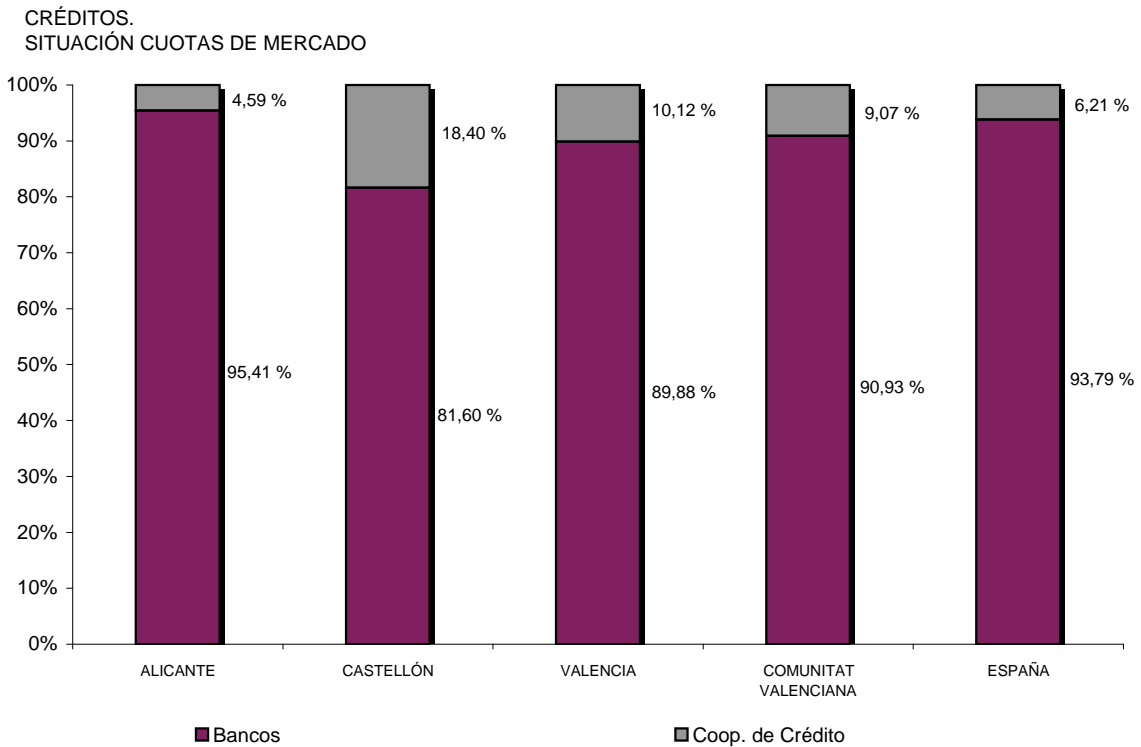

III. CRÉDITOS DETALLE DE LA DISTRIBUCIÓN TERRITORIAL Y SECTORIAL

**CUADRO III.2.2 CUOTAS DE MERCADO.
EVOLUCIÓN DEL AGREGADO COMUNITAT VALENCIANA**

Datos referidos a final del correspondiente trimestre

	BANCOS Y CAJAS DE AHORROS	BANCOS	CAJAS DE AHORROS	COOP. DE CRÉDITO
	%	%	%	%
2002 IV	90,91	42,93	47,98	9,09
2003 IV	90,86	43,48	47,37	9,14
2004 IV	90,84	43,55	47,29	9,16
2005 IV	91,41	42,38	49,02	8,59
2006 IV	91,84	41,67	50,17	8,16
2007 IV	91,73	41,50	50,23	8,27
2008 IV	91,86	40,96	50,91	8,14
2009 IV	91,86	40,90	50,96	8,14
2010 IV	91,86	41,47	50,39	8,14
2011 IV	91,95	39,80	52,15	8,05
2012 IV	91,35			8,65
2013 IV	90,93			9,07

GRÁFICO III.2.2

CRÉDITOS.
EVOLUCIÓN CUOTAS DE MERCADO POR TIPO DE ENTIDAD
HASTA DICIEMBRE 2011
%

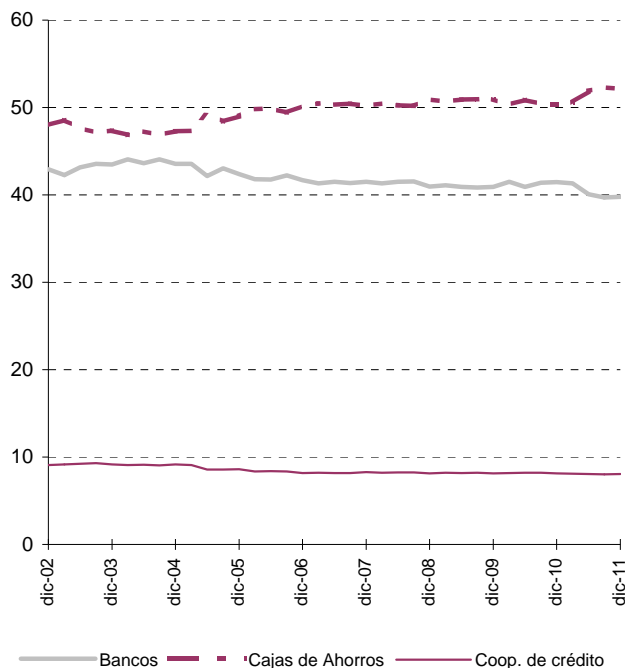

CRÉDITOS.
EVOLUCIÓN CUOTAS DE MERCADO POR ENTIDADES AGRUPADAS
%

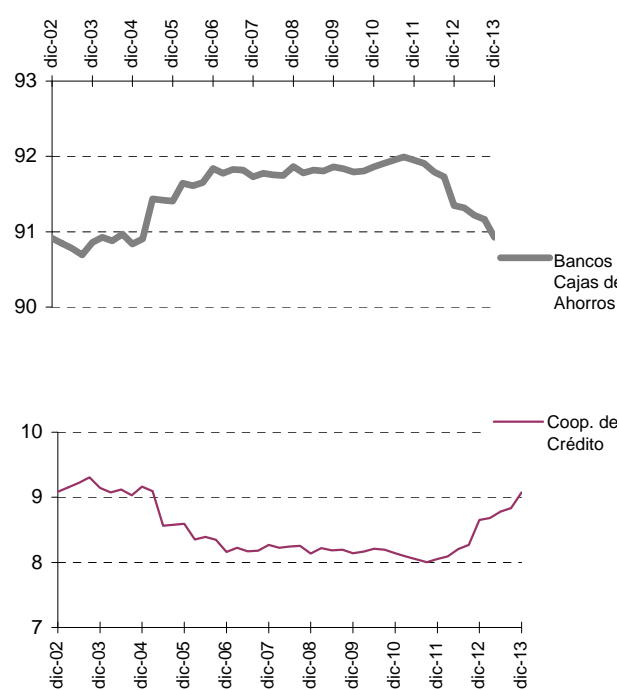

III. CRÉDITOS

DETALLE DE LA DISTRIBUCIÓN TERRITORIAL Y SECTORIAL

CUADRO III.3.1 TASAS DE DISTRIBUCIÓN TERRITORIAL. DETALLE POR PROVINCIAS Y AGREGADOS

Datos referidos a 31 de diciembre de 2013

	ALICANTE % Distribución Alicante/CV	CASTELLÓN % Distribución Castellón/CV	VALENCIA % Distribución Valencia/CV	COMUNITAT VALENCIANA % Participación C.Valenciana/ España
TOTAL SISTEMA BANCARIO	36,12	11,47	52,41	9,82
Sector Público	8,89	3,24	87,87	11,84
Sector Privado	37,99	12,04	49,97	9,71

BANCOS Y CAJAS DE AHORROS	37,90	10,29	51,80	9,52
Sector Público	8,93	3,11	87,97	11,84
Sector Privado	40,04	10,82	49,14	9,38

COOPERATIVAS DE CRÉDITO	18,28	23,26	58,47	14,35
Sector Público	7,49	7,94	84,58	11,78
Sector Privado	18,49	23,56	57,95	14,42

GRÁFICO III.3.1

DEPÓSITOS.
TASAS DE DISTRIBUCIÓN TERRITORIAL

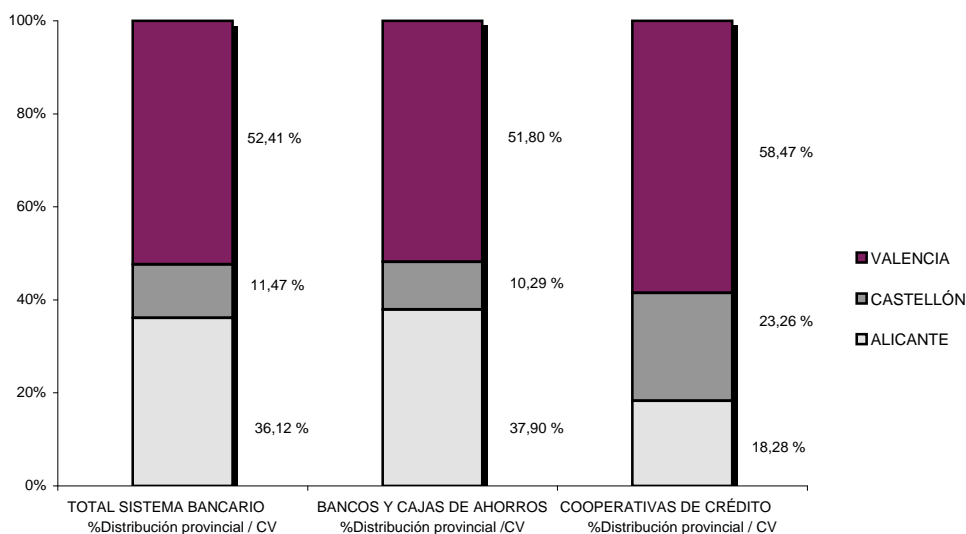

III. CRÉDITOS DETALLE DE LA DISTRIBUCIÓN TERRITORIAL Y SECTORIAL

CUADRO III.3.2 TASAS DE PARTICIPACIÓN TERRITORIAL COMUNITAT VALENCIANA / ESPAÑA.
EVOLUCIÓN

Datos referidos a final de cada año

	TOTAL	BANCOS Y CAJAS DE AHORROS	COOP. DE CRÉDITO
	C. V. / España %	%	%
2002 IV	9,62	9,23	16,80
2003 IV	9,66	9,28	16,59
2004 IV	9,73	9,34	16,68
2005 IV	10,24	9,90	16,04
2006 IV	10,37	10,05	15,99
2007 IV	10,31	9,99	16,15
2008 IV	10,23	9,92	15,90
2009 IV	10,17	9,87	15,49
2010 IV	10,15	9,85	15,36
2011 IV	10,21	9,93	15,06
2012 IV	9,85	9,55	14,64
2013 IV	9,82	9,52	14,35

GRÁFICO III.3.2

CRÉDITOS
EVOLUCIÓN TASAS DE PARTICIPACIÓN
%

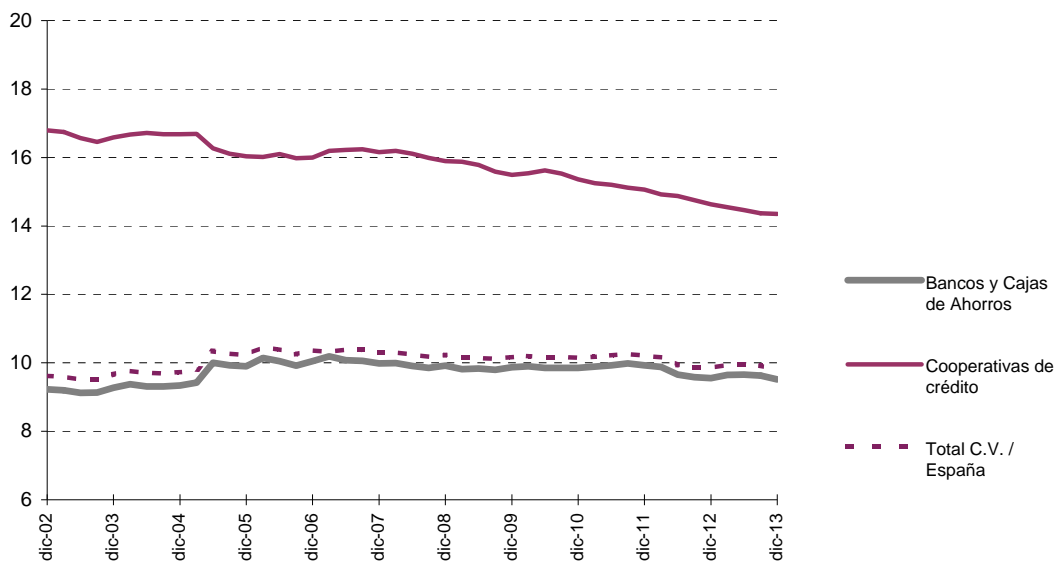

III. CRÉDITOS

DETALLE DE LA DISTRIBUCIÓN TERRITORIAL Y SECTORIAL

CUADRO III.4.1 TASAS DE VARIACIÓN ANUAL.
DETALLE POR PROVINCIAS Y AGREGADOS

Datos referidos a 31 de diciembre de 2013

	ALICANTE	CASTELLÓN	VALENCIA	COMUNITAT VALENCIANA	ESPAÑA
	%	%	%	%	%
TOTAL SISTEMA BANCARIO	-4,59	-11,99	-14,12	-10,65	-10,37
Sector Público	-16,12	-13,87	-5,56	-6,89	-20,91
Sector Privado	-4,38	-11,95	-15,05	-10,90	-9,70
BANCOS Y CAJAS DE AHORRO	-4,53	-13,14	-14,92	-11,06	-10,74
Sector Público	-16,12	-13,80	-5,13	-6,52	-21,19
Sector Privado	-4,31	-13,13	-16,06	-11,38	-10,04
COOPERATIVAS DE CRÉDITO	-5,82	-6,49	-6,35	-6,29	-4,44
Sector Público	-16,16	-14,81	-19,04	-18,51	-9,57
Sector Privado	-5,72	-6,43	-5,93	-6,01	-4,31

III. CRÉDITOS DETALLE DE LA DISTRIBUCIÓN TERRITORIAL Y SECTORIAL

CUADRO III.4.2 TASAS DE VARIACIÓN ANUAL.
EVOLUCIÓN DEL AGREGADO COMUNITAT VALENCIANA

Datos referidos a final de cada año

	TOTAL SISTEMA BANCARIO	BANCOS Y CAJAS DE AHORROS	COOP. DE CRÉDITO
	%	%	%
2002 IV	11,28	11,17	12,37
2003 IV	15,10	15,03	15,81
2004 IV	18,37	18,34	18,64
2005 IV	33,43	34,27	25,13
2006 IV	26,79	27,39	20,41
2007 IV	16,07	15,93	17,64
2008 IV	5,61	5,76	3,89
2009 IV	-1,25	-1,26	-1,23
2010 IV	-0,24	-0,24	-0,24
2011 IV	-2,58	-2,49	-3,62
2012 IV	-12,51	-13,08	-5,98
2013 IV	-10,65	-11,06	-6,29

GRÁFICO III.4.2

CRÉDITOS.
EVOLUCIÓN TASAS DE VARIACIÓN
%

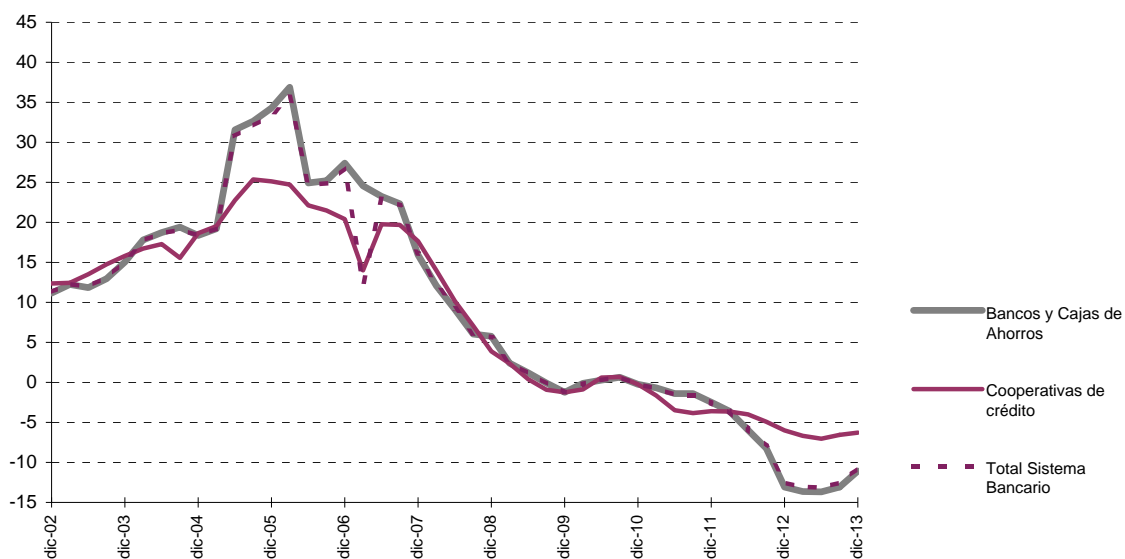

IV. OFICINAS. DETALLE DE LA
DISTRIBUCIÓN TERRITORIAL

IV. OFICINES. DETALL DE LA
DISTRIBUCIÓ TERRITORIAL

IV. OFICINAS DETALLE DE LA DISTRIBUCIÓN TERRITORIAL

CUADRO IV.1 EVOLUCIÓN DEL NÚMERO DE OFICINAS POR PROVINCIAS Y AGREGADOS

Datos referidos a final de cada año

	ALICANTE	CASTELLÓN	VALENCIA	COMUNITAT VALENCIANA	ESPAÑA	% C.V./ España
TOTAL SISTEMA BANCARIO						
2002 IV	1.348	563	2.147	4.058	38.673	10,49
2003 IV	1.407	572	2.195	4.174	39.405	10,59
2004 IV	1.467	580	2.236	4.283	40.230	10,65
2005 IV	1.548	602	2.332	4.482	41.599	10,77
2006 IV	1.649	634	2.463	4.746	43.286	10,96
2007 IV	1.723	667	2.572	4.962	45.086	11,01
2008 IV	1.736	679	2.646	5.061	45.662	11,08
2009 IV	1.636	661	2.569	4.866	44.085	11,04
2010 IV	1.583	644	2.502	4.729	42.894	11,02
2011 IV	1.448	589	2.317	4.354	39.843	10,93
2012 IV	1.361	550	2.160	4.071	37.903	10,74
2013 IV	1.184	422	1.725	3.331	33.527	9,94

GRÁFICO IV.1

EVOLUCIÓN DEL NÚMERO DE OFICINAS EN LA COMUNITAT VALENCIANA

