



GENERALITAT
VALENCIANA



**Las Entidades
de Depósito
en la Comunitat
Valenciana**

**Les Entitats
de Depòsit
en la Comunitat
Valenciana**

DATOS ESTADÍSTICOS
DADES ESTADÍSTIQUES

**Junio
Juny
2014 II**

ÍNDICE**ÍNDEX****LAS ENTIDADES DE DEPÓSITO EN LA COMUNITAT VALENCIANA****LES ENTITATS DE DEPÒSIT EN LA COMUNITAT VALENCIANA**Página /
Pàgina**I. RESUMEN DE LA DISTRIBUCIÓN DE LOS DEPÓSITOS Y CRÉDITOS SEGÚN ENTIDADES****I. RESUM DE LA DISTRIBUCIÓ DELS DEPÒSITS I CRÈDITS SEGONS ENTITATS**

Cuadro I.1 Depósitos del sector público y sector privado residente

Quadre I.1 Depòsits del sector públic i sector privat resident

3

Cuadro I.2 Créditos al sector público y sector privado residente

Quadre I.2 Crèdits al sector públic i sector privat resident

3

II. DEPÓSITOS. DETALLE DE LA DISTRIBUCIÓN TERRITORIAL Y SECTORIAL**II. DEPÒSITS. DETALL DE LA DISTRIBUCIÓ TERRITORIAL I SECTORIAL****II.1 DEPÓSITOS DEL SECTOR PÚBLICO Y SECTOR PRIVADO RESIDENTE:****II.1 DEPÒSITS DEL SECTOR PÚBLIC I SECTOR PRIVAT RESIDENT:**

Cuadro II.1.1 Detalle por provincias y agregados

Quadre II.1.1 Detall per províncies i agregats

5

Cuadro II.1.2 Detalle por Comunidades y Ciudades Autónomas

Quadre II.1.2 Detall per Comunitats i Ciutats Autònomes

6

II.2 CUOTAS DE MERCADO EN DEPÓSITOS:**II.2 QUOTES DE MERCAT EN DEPÒSITS:**

Cuadro II.2.1 Detalle por provincias y agregados

Quadre II.2.1 Detall per províncies i agregats

7

Cuadro II.2.2 Evolución del Agregado Comunitat Valenciana

Quadre II.2.2 Evolució de l'Agregat Comunitat Valenciana

8

II.3 TASAS DE DISTRIBUCIÓN TERRITORIAL:**II.3 TAXES DE DISTRIBUCIÓ TERRITORIAL:**

Cuadro II.3.1 Detalle por provincias y agregados

Quadre II.3.1 Detall per províncies i agregats

9

Cuadro II.3.2 Evolución de las tasas de participación territorial Comunitat Valenciana / España

Quadre II.3.2 Evolució de les taxes de participació territorial Comunitat Valenciana / Espanya

10

II.4 TASAS DE VARIACIÓN ANUAL:**II.4 TAXES DE VARIACIÓ ANUAL:**

Cuadro II.4.1 Detalle por provincias y agregados

Quadre II.4.1 Detall per províncies i agregats

11

Cuadro II.4.2 Evolución del Agregado Comunitat Valenciana

Quadre II.4.2 Evolució de l'Agregat Comunitat Valenciana

12

II.5 DEPÓSITOS SECTOR PRIVADO RESIDENTE:**II.5 DEPÒSITS SECTOR PRIVAT RESIDENT:**

Cuadro II.5 Distribución según modalidad

Quadre II.5 Distribució segons modalitat

13

III. CRÉDITOS. DETALLE DE LA DISTRIBUCIÓN TERRITORIAL Y SECTORIAL**III. CRÈDITS. DETALL DE LA DISTRIBUCIÓ TERRITORIAL I SECTORIAL****III.1 CRÉDITOS AL SECTOR PÚBLICO Y SECTOR PRIVADO RESIDENTE:****III.1 CRÈDITS AL SECTOR PÚBLIC I SECTOR PRIVAT RESIDENT:**

Cuadro III.1.1 Detalle por provincias y agregados

Quadre III.1.1 Detall per províncies i agregats

15

Cuadro III.1.2 Detalle por Comunidades y Ciudades Autónomas

Quadre III.1.2 Detall per Comunitats i Ciutats Autònomes

16

III.2 CUOTAS DE MERCADO EN CRÉDITOS:**III.2 QUOTES DE MERCAT EN CRÈDITS:**

Cuadro III.2.1 Detalle por provincias y agregados

Quadre III.2.1 Detall per províncies i agregats

17

Cuadro III.2.2 Evolución del Agregado Comunitat Valenciana

Quadre III.2.2 Evolució de l'Agregat Comunitat Valenciana

18

III.3 TASAS DE DISTRIBUCIÓN TERRITORIAL:**III.3 TAXES DE DISTRIBUCIÓ TERRITORIAL:**

Cuadro III.3.1 Detalle por provincias y agregados

Quadre III.3.1 Detall per províncies i agregats

19

Cuadro III.3.2 Evolución de las tasas de participación territorial Comunitat Valenciana / España

Quadre III.3.2 Evolució de les taxes de participació territorial Comunitat Valenciana / Espanya

20

III.4 TASAS DE VARIACIÓN ANUAL:**III.4 TAXES DE VARIACIÓ ANUAL:**

Cuadro III.4.1 Detalle por provincias y agregados

Quadre III.4.1 Detall per províncies i agregats

21

Cuadro III.4.2 Evolución del Agregado Comunitat Valenciana

Quadre III.4.2 Evolució de l'Agregat Comunitat Valenciana

22

IV. OFICINAS. DETALLE DE LA DISTRIBUCIÓN TERRITORIAL**IV. OFICINES. DETALL DE LA DISTRIBUCIÓ TERRITORIAL**

Cuadro IV.1 Evolución del número de oficinas por provincias y agregados

Quadre IV.1 Evolució del nombre d'oficines per províncies i agregats

24

**I. RESUMEN DE
LA DISTRIBUCIÓN DE LOS DEPÓSITOS Y CRÉDITOS
SEGÚN ENTIDADES**

CUADRO I.1 DEPÓSITOS DEL SECTOR PÚBLICO Y SECTOR PRIVADO RESIDENTE

Datos referidos a 30 de junio de 2014

Miles de euros

	COMUNITAT VALENCIANA			ESPAÑA			% Tasa Participación C.V./España
	Importe	% Cuota	% Variación anual	Importe	% Cuota	% Variación anual	
Total Sistema Bancario	97.657.213	100,00	0,35	1.224.378.157	100,00	1,19	7,98
Bancos y Cajas de Ahorros	85.308.331	87,35	-0,19	1.137.816.372	92,93	0,81	7,50
Coop. de Crédito	12.348.882	12,65	4,27	86.561.785	7,07	6,44	14,27

CUADRO I.2 CRÉDITOS AL SECTOR PÚBLICO Y SECTOR PRIVADO RESIDENTE

Datos referidos a 30 de junio de 2014

Miles de euros

	COMUNITAT VALENCIANA			ESPAÑA			% Tasa Participación C.V./España
	Importe	% Cuota	% Variación anual	Importe	% Cuota	% Variación anual	
Total Sistema Bancario	139.129.886	100,00	-8,03	1.436.406.101	100,00	-5,59	9,69
Bancos y Cajas de Ahorros	126.426.510	90,87	-8,38	1.347.621.155	93,82	-5,73	9,38
Coop. de Crédito	12.703.376	9,13	-4,36	88.784.946	6,18	-3,34	14,31

GRÁFICO I.1



GRÁFICO I.2



II. DEPÓSITOS. DETALLE DE LA
DISTRIBUCIÓN TERRITORIAL Y
SECTORIAL

II. DEPÒSITS. DETALL DE LA
DISTRIBUCIÓ TERRITORIAL I SECTORIAL

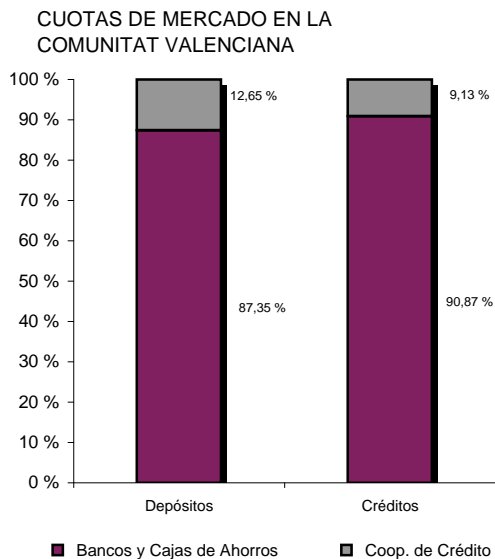
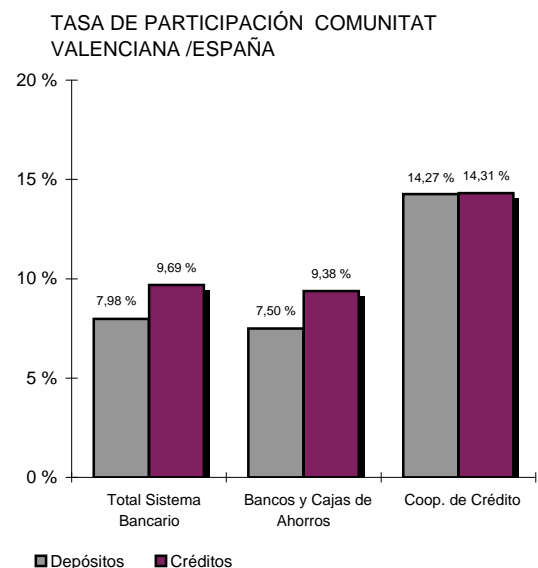
II. DEPÓSITOS
DETALLE DE LA DISTRIBUCIÓN
TERRITORIAL Y SECTORIAL

CUADRO II.1.1 DEPÓSITOS DEL SECTOR PÚBLICO Y SECTOR PRIVADO RESIDENTE.
DETALLE POR PROVINCIAS Y AGREGADOS

Datos referidos a 30 de junio de 2014

Miles de euros

	ALICANTE	CASTELLÓN	VALENCIA	COMUNITAT VALENCIANA	ESPAÑA
	Importe	Importe	Importe	Importe	Importe
TOTAL SISTEMA BANCARIO	35.835.793	12.220.715	49.600.705	97.657.213	1.224.378.157
Sector Público	754.930	195.519	983.483	1.933.932	75.824.511
Sector Privado	35.080.863	12.025.196	48.617.222	95.723.281	1.148.553.646
Vista	9.087.690	1.794.593	10.804.236	21.686.519	317.836.501
Ahorro	6.601.738	3.017.621	12.559.371	22.178.730	214.200.541
Plazo	19.391.435	7.212.981	25.253.617	51.858.033	616.516.604
BANCOS Y CAJAS DE AHORROS	33.720.038	8.728.620	42.859.673	85.308.331	1.137.816.372
Sector Público	725.186	157.899	862.822	1.745.907	73.036.270
Sector Privado	32.994.852	8.570.721	41.996.851	83.562.424	1.064.780.102
Vista	8.746.521	1.500.719	10.122.353	20.369.593	304.950.160
Ahorro	6.016.831	2.034.652	10.469.329	18.520.812	189.380.374
Plazo	18.231.499	5.035.350	21.405.171	44.672.020	570.449.568
COOPERATIVAS DE CRÉDITO	2.115.755	3.492.095	6.741.032	12.348.882	86.561.785
Sector Público	29.744	37.620	120.661	188.025	2.788.241
Sector Privado	2.086.011	3.454.475	6.620.371	12.160.857	83.773.544
Vista	341.169	293.874	681.883	1.316.926	12.886.341
Ahorro	584.907	982.969	2.090.042	3.657.918	24.820.167
Plazo	1.159.936	2.177.631	3.848.446	7.186.013	46.067.036

II. DEPÓSITOS DETALLE DE LA DISTRIBUCIÓN TERRITORIAL Y SECTORIAL

CUADRO II.1.2 DEPÓSITOS DEL SECTOR PÚBLICO Y SECTOR PRIVADO RESIDENTE.
DETALLE POR COMUNIDADES Y CIUDADES AUTÓNOMAS
Datos referidos a 30 de junio de 2014 Millones de euros

	TOTAL	
	Importe	% Tasa participación
MADRID	373.203	30,48
CATALUÑA	197.374	16,12
ANDALUCÍA	108.063	8,83
C. VALENCIANA	97.657	7,98
PAÍS VASCO	74.620	6,09
CASTILLA-LEÓN	66.101	5,40
GALICIA	57.631	4,71
CASTILLA-LA MANCHA	35.906	2,93
ARAGÓN	34.968	2,86
ASTURIAS	25.726	2,10
MURCIA	24.538	2,00
CANARIAS	23.628	1,93
BALEARES	19.911	1,63
EXTREMADURA	17.578	1,44
NAVARRA	15.971	1,30
CANTABRIA	12.261	1,00
LA RIOJA	8.261	0,67
CEUTA	883	0,07
MELILLA	877	0,07
BANCA ELECTRÓNICA	29.325	2,40
Otros (*)	-104	-0,01
TOTAL DEPÓSITOS	1.224.378	100,00

(*) Recoge ajustes por diferencias en los datos fuente

GRÁFICO II.1.2

TOTAL DEPÓSITOS POR COMUNIDADES Y CIUDADES AUTÓNOMAS
Miles de millones de euros

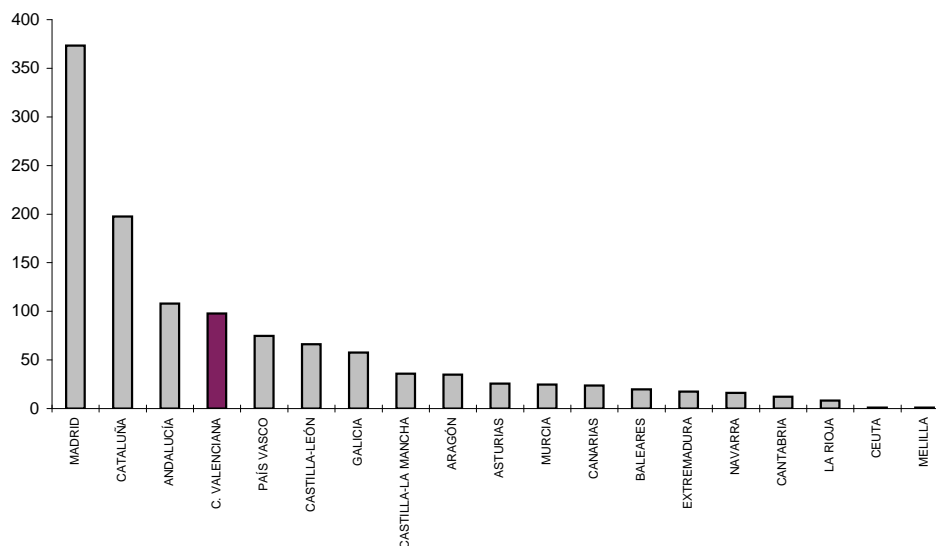

II. DEPÓSITOS DETALLE DE LA DISTRIBUCIÓN TERRITORIAL Y SECTORIAL

CUADRO II.2.1 CUOTAS DE MERCADO.
DETALLE POR PROVINCIAS Y AGREGADOS

Datos referidos a 30 de junio de 2014

	ALICANTE	CASTELLÓN	VALENCIA	COMUNITAT VALENCIANA	ESPAÑA
	%	%	%	%	%
BANCOS Y CAJAS DE AHORROS	94,10	71,42	86,41	87,35	92,93
Sector Público	96,06	80,76	87,73	90,28	96,32
Sector Privado	94,05	71,27	86,38	87,30	92,71
Vista	96,25	83,62	93,69	93,93	95,95
Ahorro	91,14	67,43	83,36	83,51	88,41
Plazo	94,02	69,81	84,76	86,14	92,53
COOPERATIVAS DE CRÉDITO	5,90	28,58	13,59	12,65	7,07
Sector Público	3,94	19,24	12,27	9,72	3,68
Sector Privado	5,95	28,73	13,62	12,70	7,29
Vista	3,75	16,38	6,31	6,07	4,05
Ahorro	8,86	32,57	16,64	16,49	11,59
Plazo	5,98	30,19	15,24	13,86	7,47

GRÁFICO II.2.1

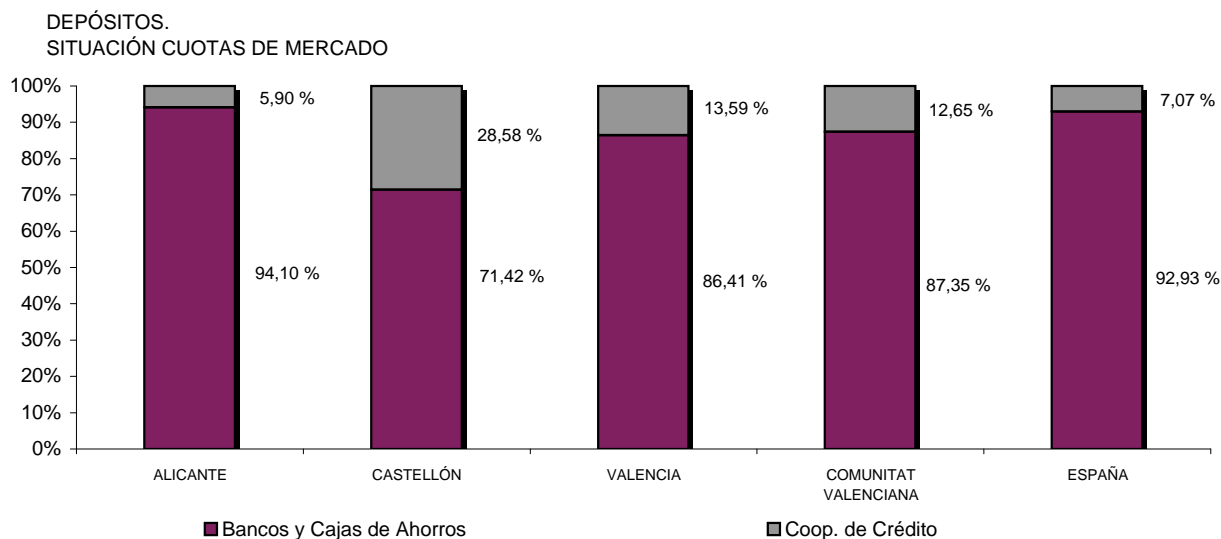

II. DEPÓSITOS DETALLE DE LA DISTRIBUCIÓN TERRITORIAL Y SECTORIAL

CUADRO II.2.2 CUOTAS DE MERCADO.
EVOLUCIÓN DEL AGREGADO COMUNITAT VALENCIANA

Datos referidos al final del correspondiente trimestre

	BANCOS Y CAJAS DE AHORROS	BANCOS	CAJAS DE AHORROS	COOP. DE CRÉDITO
	%	Total %	%	%
2003 IV	85,92	31,42	54,50	14,08
2004 IV	86,41	29,35	57,06	13,59
2005 IV	85,99	28,59	57,41	14,01
2006 IV	86,87	27,97	58,89	13,13
2007 IV	87,74	25,77	61,97	12,26
2008 IV	88,26	28,23	60,04	11,74
2009 IV	87,73	28,11	59,62	12,27
2010 IV	87,86	32,23	55,63	12,14
2011 IV	87,82	31,99	55,84	12,18
2012 IV	87,77			12,23
2013 IV	87,65			12,35
2014 I	87,54			12,46
2014 II	87,35			12,65

GRÁFICO II.2.2

DEPÓSITOS.
EVOLUCIÓN CUOTAS DE MERCADO POR TIPO DE
ENTIDAD HASTA DICIEMBRE 2011
%

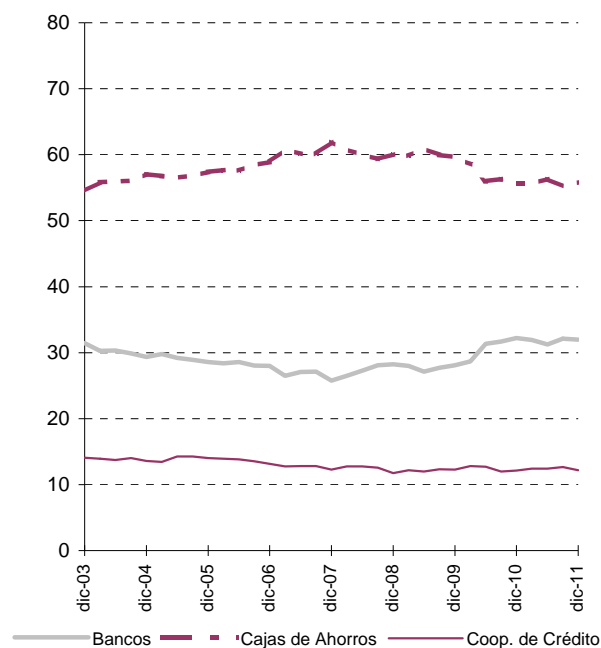

DEPÓSITOS.
EVOLUCIÓN CUOTAS DE MERCADO POR ENTIDADES
AGRUPADAS
%

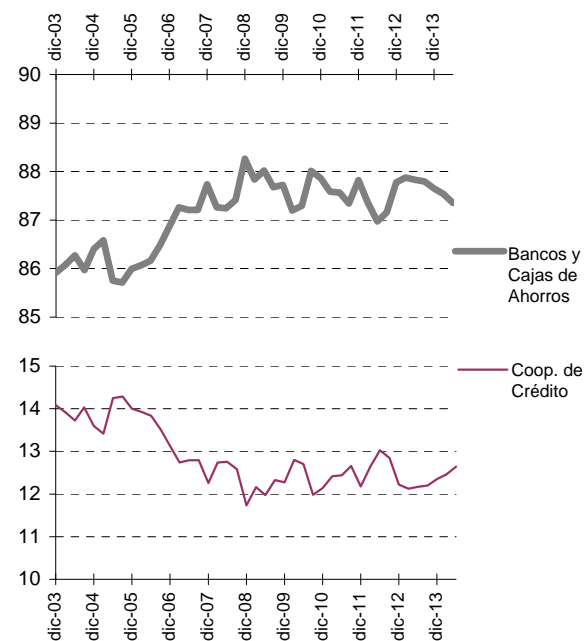

II. DEPÓSITOS

DETALLE DE LA DISTRIBUCIÓN TERRITORIAL Y SECTORIAL

CUADRO II.3.1 TASAS DE DISTRIBUCIÓN TERRITORIAL.
DETALLE POR PROVINCIAS Y AGREGADOS

Datos referidos a 30 de junio de 2014

	ALICANTE	CASTELLÓN	VALENCIA	COMUNITAT VALENCIANA
	% Distribución Alicante / CV	% Distribución Castellón / CV	% Distribución Valencia / CV	% Participación C.Valenciana / España
TOTAL SISTEMA BANCARIO	36,70	12,51	50,79	7,98
Sector Público	39,04	10,11	50,85	2,55
Sector Privado	36,65	12,56	50,79	8,33
Vista	41,90	8,28	49,82	6,82
Ahorro	29,77	13,61	56,63	10,35
Plazo	37,39	13,91	48,70	8,41

	ALICANTE	CASTELLÓN	VALENCIA	COMUNITAT VALENCIANA
BANCOS Y CAJAS DE AHORROS	39,53	10,23	50,24	7,50
Sector Público	41,54	9,04	49,42	2,39
Sector Privado	39,49	10,26	50,26	7,85
Vista	42,94	7,37	49,69	6,68
Ahorro	32,49	10,99	56,53	9,78
Plazo	40,81	11,27	47,92	7,83

	ALICANTE	CASTELLÓN	VALENCIA	COMUNITAT VALENCIANA
COOPERATIVAS DE CRÉDITO	17,13	28,28	54,59	14,27
Sector Público	15,82	20,01	64,17	6,74
Sector Privado	17,15	28,41	54,44	14,52
Vista	25,91	22,32	51,78	10,22
Ahorro	15,99	26,87	57,14	14,74
Plazo	16,14	30,30	53,55	15,60

GRÁFICO II.3.1

DEPÓSITOS.
TASAS DE DISTRIBUCIÓN TERRITORIAL

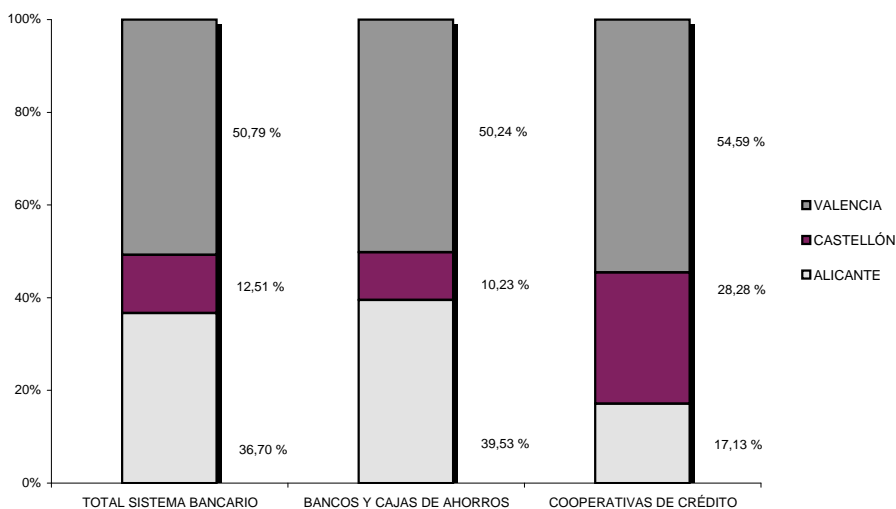

II. DEPÓSITOS DETALLE DE LA DISTRIBUCIÓN TERRITORIAL Y SECTORIAL

CUADRO II.3.2 TASAS DE PARTICIPACIÓN TERRITORIAL COMUNITAT VALENCIANA / ESPAÑA.
EVOLUCIÓN

Datos referidos al final del correspondiente trimestre

	TOTAL	BANCOS Y CAJAS DE AHORROS	COOP. DE CRÉDITO
	C. V. / España %	%	%
2003 IV	8,11	7,46	17,33
2004 IV	8,42	7,80	17,07
2005 IV	8,57	7,90	17,84
2006 IV	8,97	8,34	17,84
2007 IV	9,22	8,65	17,37
2008 IV	8,60	8,10	16,21
2009 IV	8,41	7,90	15,61
2010 IV	8,21	7,73	15,04
2011 IV	8,52	7,98	15,32
2012 IV	8,27	7,79	15,00
2013 IV	8,14	7,68	14,35
2014 I	8,05	7,57	14,37
2014 II	7,98	7,50	14,27

GRÁFICO II.3.2

DEPÓSITOS.
EVOLUCIÓN TASAS DE PARTICIPACIÓN
%

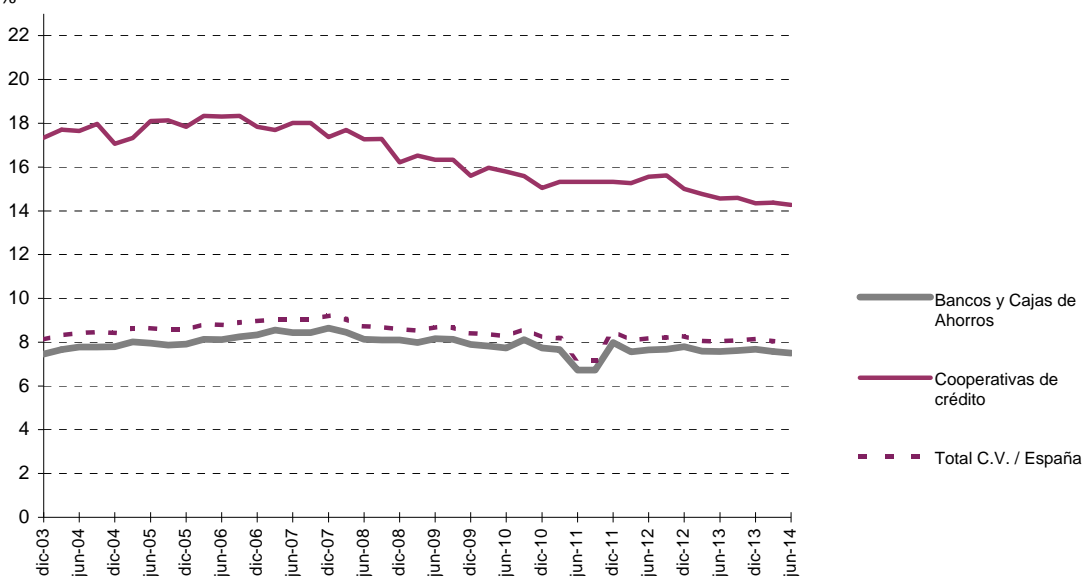

II. DEPÓSITOS

DETALLE DE LA DISTRIBUCIÓN TERRITORIAL Y SECTORIAL

CUADRO II.4.1 TASAS DE VARIACIÓN ANUAL.
DETALLE POR PROVINCIAS Y AGREGADOS

Datos referidos a 30 de junio de 2014

	ALICANTE	CASTELLÓN	VALENCIA	COMUNITAT VALENCIANA	ESPAÑA
	%	%	%	%	%
TOTAL SISTEMA BANCARIO	2,90	1,86	-1,76	0,35	1,19
Sector Público	16,53	18,75	8,41	12,46	-5,86
Sector Privado	2,64	1,62	-1,95	0,14	1,69
Vista	13,05	10,24	11,66	12,12	11,27
Ahorro	5,56	4,85	4,27	4,73	5,52
Plazo	-2,49	-1,56	-9,36	-5,84	-3,79
BANCOS Y CAJAS DE AHORROS	2,73	0,90	-2,58	-0,19	0,81
Sector Público	14,16	10,86	5,02	9,17	-7,08
Sector Privado	2,51	0,73	-2,73	-0,37	1,40
Vista	12,81	10,03	12,32	12,36	11,27
Ahorro	5,37	6,46	4,22	4,83	5,28
Plazo	-2,64	-3,79	-11,24	-7,08	-4,31
COOPERATIVAS DE CRÉDITO	5,63	4,35	3,81	4,27	6,44
Sector Público	136,46	69,40	40,95	56,17	43,43
Sector Privado	4,80	3,92	3,31	3,74	5,54
Vista	19,53	11,35	2,66	8,52	11,39
Ahorro	7,51	1,67	4,54	4,21	7,43
Plazo	-0,09	4,02	2,77	2,67	3,04

II. DEPÓSITOS DETALLE DE LA DISTRIBUCIÓN TERRITORIAL Y SECTORIAL

CUADRO II.4.2 TASAS DE VARIACIÓN ANUAL.
EVOLUCIÓN DEL AGREGADO COMUNITAT VALENCIANA

Datos referidos al final del correspondiente trimestre

	TOTAL SISTEMA BANCARIO	BANCOS Y CAJAS DE AHORROS	COOP. DE CRÉDITO
	%	%	%
2003 IV	13,28	13,90	9,61
2004 IV	17,78	18,45	13,70
2005 IV	11,45	10,92	14,82
2006 IV	23,93	25,19	16,22
2007 IV	14,48	15,63	6,88
2008 IV	2,86	3,48	-1,55
2009 IV	-2,12	-2,71	2,37
2010 IV	-1,98	-1,83	-3,05
2011 IV	-0,43	-0,47	-0,14
2012 IV	-3,52	-3,58	-3,12
2013 IV	0,83	0,69	1,84
2014 I	0,41	0,03	3,19
2014 II	0,35	-0,19	4,27

GRÁFICO II.4.2

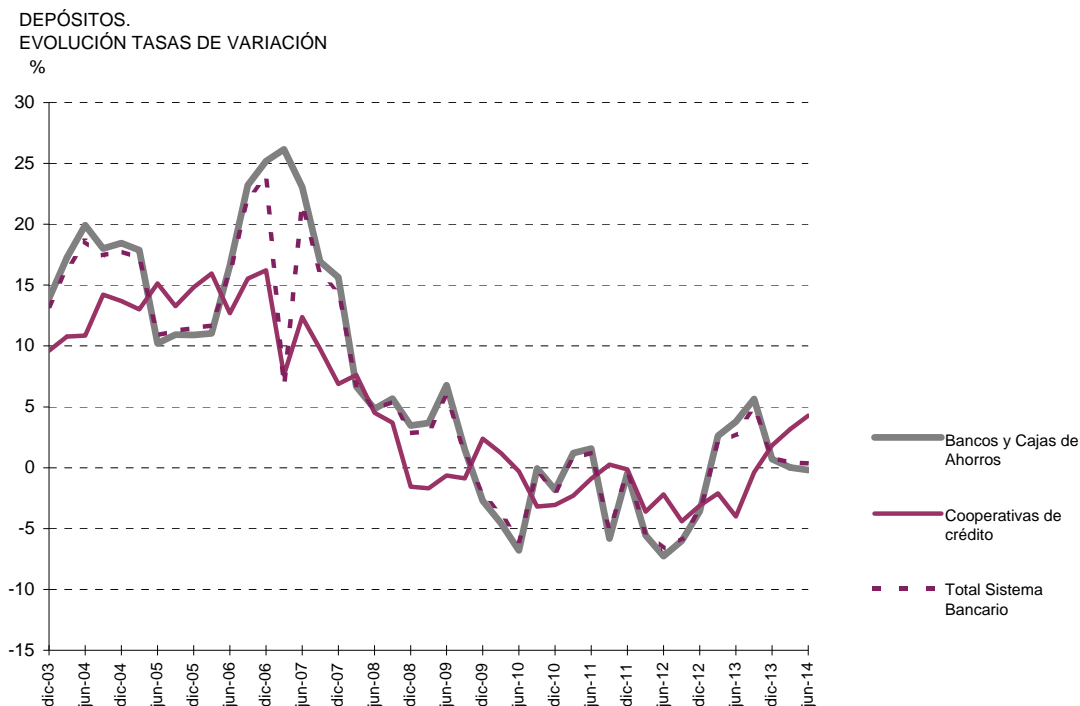

II. DEPÓSITOS DETALLE DE LA DISTRIBUCIÓN TERRITORIAL Y SECTORIAL

CUADRO II.5 DEPÓSITOS DEL SECTOR PRIVADO RESIDENTE.
DISTRIBUCIÓN SEGÚN MODALIDAD

Datos referidos a 30 de junio de 2014

Miles de euros

	Vista		Ahorro		Plazo		Total
	Importe	% sobre Total	Importe	% sobre Total	Importe	% sobre Total	Importe
Total España	317.836.501	27,67	214.200.541	18,65	616.516.604	53,68	1.148.553.646
Total Comunitat Valenciana	21.686.519	22,66	22.178.730	23,17	51.858.033	54,17	95.723.281
Bancos y Cajas de Ahorros	20.369.593	24,38	18.520.812	22,16	44.672.020	53,46	83.562.424
Coop. de Crédito	1.316.926	10,83	3.657.918	30,08	7.186.013	59,09	12.160.857

GRÁFICO II.5

DEPÓSITOS SECTOR PRIVADO.
DISTRIBUCIÓN POR MODALIDADES

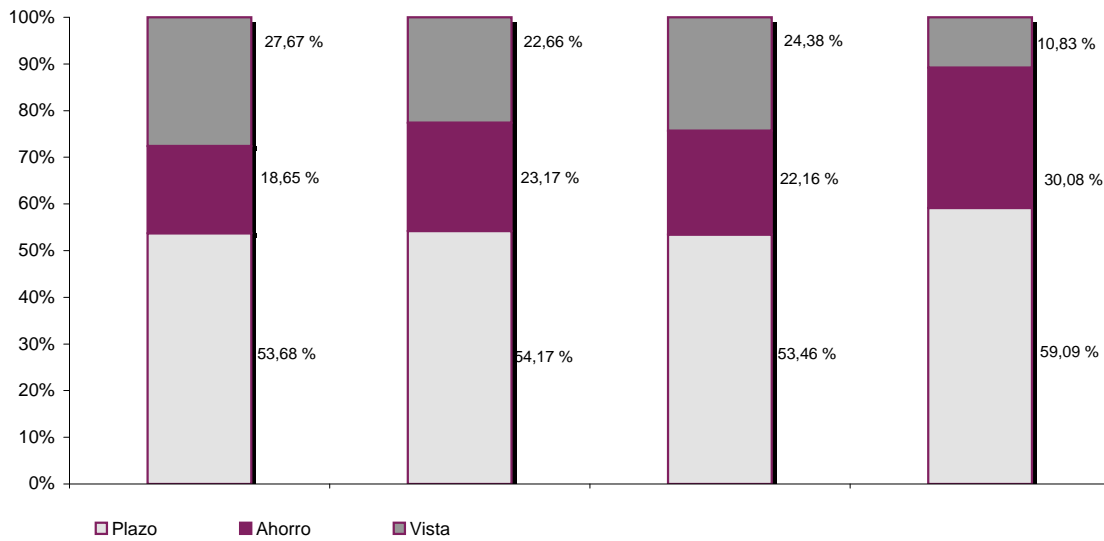

III. CRÉDITOS. DETALLE DE LA
DISTRIBUCIÓN TERRITORIAL Y
SECTORIAL

III. CRÈDITS. DETALL DE LA
DISTRIBUCIÓ TERRITORIAL I SECTORIAL

III. CRÉDITOS

DETALLE DE LA DISTRIBUCIÓN TERRITORIAL Y SECTORIAL

CUADRO III.1.1 CRÉDITOS AL SECTOR PÚBLICO Y SECTOR PRIVADO RESIDENTE.
DETALLE POR PROVINCIAS Y AGREGADOS

Datos referidos a 30 de junio de 2014

Miles de euros

	ALICANTE	CASTELLÓN	VALENCIA	COMUNITAT VALENCIANA	ESPAÑA
	Importe	Importe	Importe	Importe	Importe
TOTAL SISTEMA BANCARIO	50.787.583	15.916.990	72.425.313	139.129.886	1.436.406.101
Sector Público	936.826	305.083	9.048.243	10.290.152	90.118.830
Sector Privado	49.850.757	15.611.907	63.377.070	128.839.734	1.346.287.270
BANCOS Y CAJAS DE AHORROS	48.448.003	12.963.525	65.014.982	126.426.510	1.347.621.155
Sector Público	916.677	267.467	8.819.576	10.003.720	87.625.101
Sector Privado	47.531.326	12.696.057	56.195.406	116.422.789	1.259.996.054
COOPERATIVAS DE CRÉDITO	2.339.580	2.953.465	7.410.331	12.703.376	88.784.946
Sector Público	20.149	37.616	228.667	286.432	2.493.729
Sector Privado	2.319.431	2.915.850	7.181.664	12.416.945	86.291.216

III. CRÉDITOS DETALLE DE LA DISTRIBUCIÓN TERRITORIAL Y SECTORIAL

CUADRO III.1.2 CRÉDITOS AL SECTOR PÚBLICO Y SECTOR PRIVADO RESIDENTE.
DETALLE POR COMUNIDADES Y CIUDADES AUTÓNOMAS

Datos referidos a 30 de junio de 2014

Millones de euros

	TOTAL	
	Importe	% Tasa participación
MADRID	378.002	26,32
CATALUÑA	289.467	20,15
ANDALUCÍA	178.660	12,44
C. VALENCIANA	139.130	9,69
PAÍS VASCO	72.522	5,05
CASTILLA-LEÓN	55.251	3,85
GALICIA	47.259	3,29
CASTILLA-LA MANCHA	41.171	2,87
CANARIAS	41.038	2,86
ARAGÓN	37.674	2,62
MURCIA	37.087	2,58
BALEARES	35.546	2,47
ASTURIAS	22.333	1,55
NAVARRA	18.419	1,28
EXTREMADURA	17.618	1,23
CANTABRIA	13.335	0,93
LA RIOJA	9.367	0,65
CEUTA	1.226	0,09
MELILLA	997	0,07
Otros (*)	304	0,02

TOTAL CRÉDITOS 1.436.406 100,00

(*) Recoge ajustes por diferencias en los datos fuente

GRÁFICO III.1.2

TOTAL CRÉDITOS POR COMUNIDADES Y CIUDADES AUTÓNOMAS
Miles de millones de euros

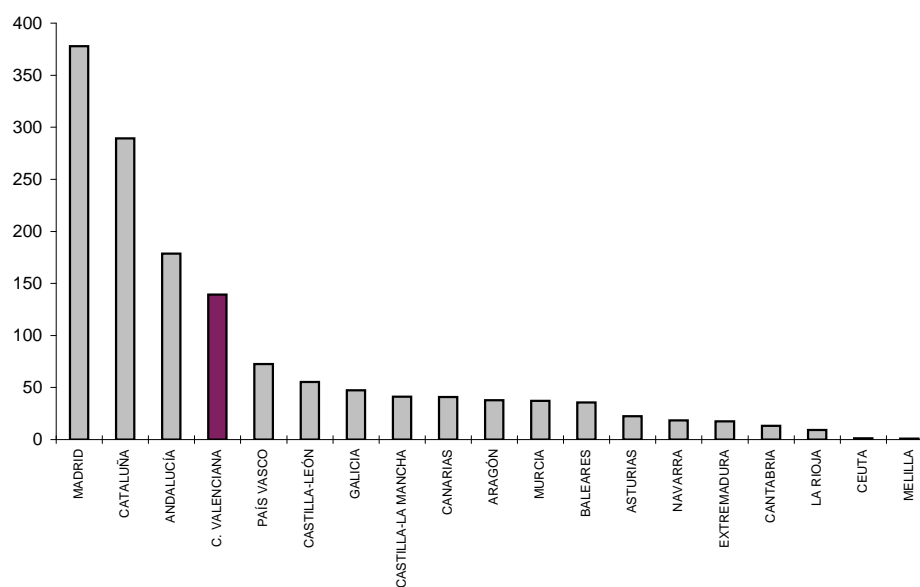

III. CRÉDITOS DETALLE DE LA DISTRIBUCIÓN TERRITORIAL Y SECTORIAL

CUADRO III.2.1 CUOTAS DE MERCADO.
DETALLE POR PROVINCIAS Y AGREGADOS

Datos referidos a 30 de junio de 2014

	ALICANTE %	CASTELLÓN %	VALENCIA %	COMUNITAT VALENCIANA %	ESPAÑA %
BANCOS Y CAJAS DE AHORROS	95,39	81,44	89,77	90,87	93,82
Sector Público	97,85	87,67	97,47	97,22	97,23
Sector Privado	95,35	81,32	88,67	90,36	93,59
COOPERATIVAS DE CRÉDITO	4,61	18,56	10,23	9,13	6,18
Sector Público	2,15	12,33	2,53	2,78	2,77
Sector Privado	4,65	18,68	11,33	9,64	6,41

GRÁFICO III.2.1

CRÉDITOS.
SITUACIÓN CUOTAS DE MERCADO

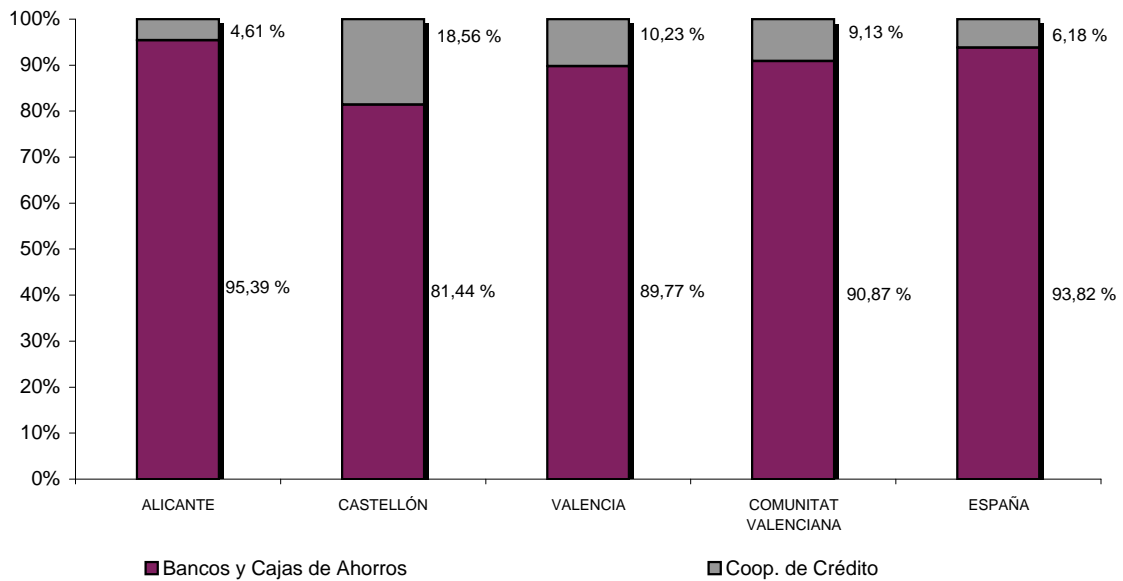

III. CRÉDITOS DETALLE DE LA DISTRIBUCIÓN TERRITORIAL Y SECTORIAL

**CUADRO III.2.2 CUOTAS DE MERCADO.
EVOLUCIÓN DEL AGREGADO COMUNITAT VALENCIANA**

Datos referidos a final del correspondiente trimestre

	BANCOS Y CAJAS DE AHORROS	BANCOS	CAJAS DE AHORROS	COOP. DE CRÉDITO
	%	%	%	%
2003 IV	90,86	43,48	47,37	9,14
2004 IV	90,84	43,55	47,29	9,16
2005 IV	91,41	42,38	49,02	8,59
2006 IV	91,84	41,67	50,17	8,16
2007 IV	91,73	41,50	50,23	8,27
2008 IV	91,86	40,96	50,91	8,14
2009 IV	91,86	40,90	50,96	8,14
2010 IV	91,86	41,47	50,39	8,14
2011 IV	91,95	39,80	52,15	8,05
2012 IV	91,35			8,65
2013 IV	90,93			9,07
2014 I	90,94			9,06
2014 II	90,87			9,13

GRÁFICO III.2.2

CRÉDITOS.
EVOLUCIÓN CUOTAS DE MERCADO POR TIPO DE ENTIDAD
HASTA DICIEMBRE 2011
%

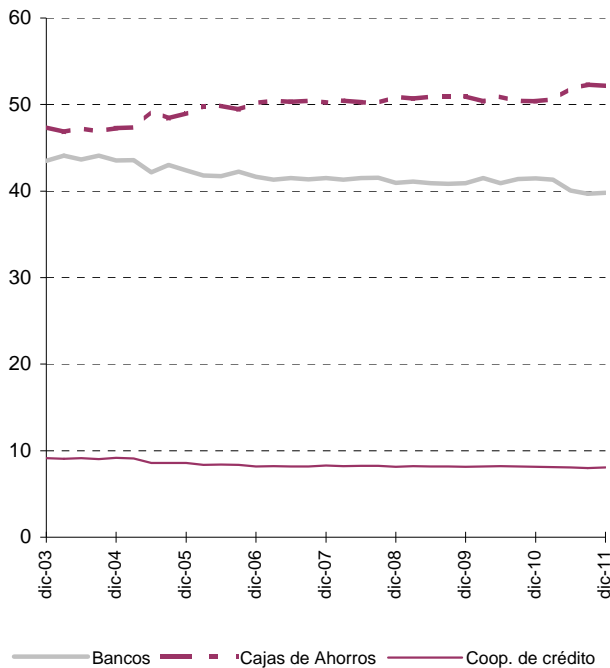

CRÉDITOS.
EVOLUCIÓN CUOTAS DE MERCADO POR ENTIDADES AGRUPADAS
%

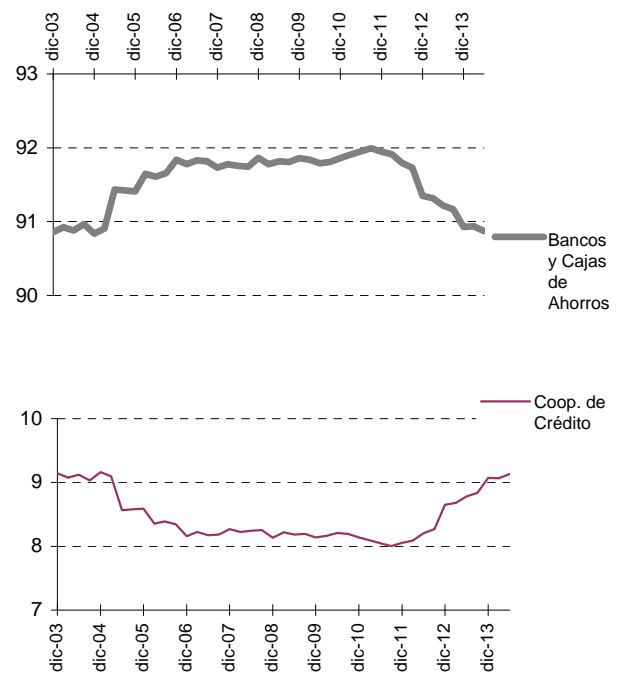

III. CRÉDITOS

DETALLE DE LA DISTRIBUCIÓN TERRITORIAL Y SECTORIAL

CUADRO III.3.1 TASAS DE DISTRIBUCIÓN TERRITORIAL. DETALLE POR PROVINCIAS Y AGREGADOS

Datos referidos a 30 de junio de 2014

	ALICANTE % Distribución Alicante/CV	CASTELLÓN % Distribución Castellón/CV	VALENCIA % Distribución Valencia/CV	COMUNITAT VALENCIANA % Participación C.Valenciana/ España
TOTAL SISTEMA BANCARIO	36,50	11,44	52,06	9,69
Sector Público	9,10	2,96	87,93	11,42
Sector Privado	38,69	12,12	49,19	9,57

BANCOS Y CAJAS DE AHORROS	38,32	10,25	51,43	9,38
Sector Público	9,16	2,67	88,16	11,42
Sector Privado	40,83	10,91	48,27	9,24

COOPERATIVAS DE CRÉDITO	18,42	23,25	58,33	14,31
Sector Público	7,03	13,13	79,83	11,49
Sector Privado	18,68	23,48	57,84	14,39

GRÁFICO III.3.1

CRÉDITOS.
TASAS DE DISTRIBUCIÓN TERRITORIAL

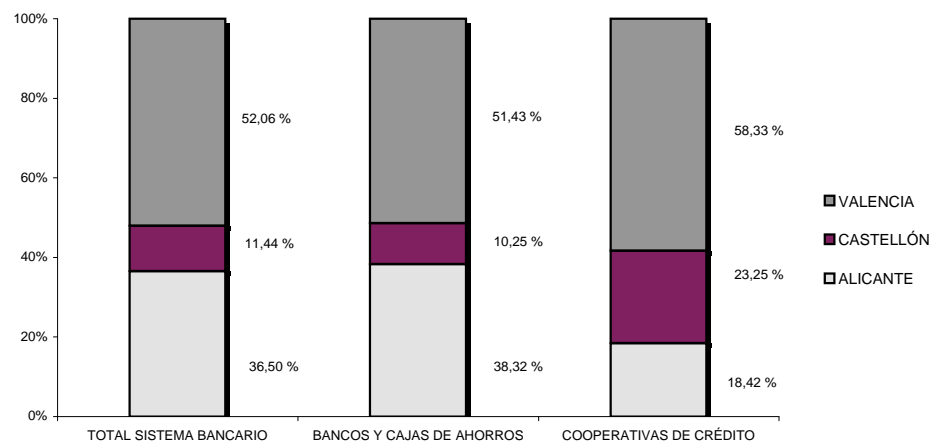

III. CRÉDITOS
DETALLE DE LA DISTRIBUCIÓN
TERRITORIAL Y SECTORIAL

CUADRO III.3.2 TASAS DE PARTICIPACIÓN TERRITORIAL COMUNITAT VALENCIANA / ESPAÑA.
EVOLUCIÓN

Datos referidos a final del correspondiente trimestre

	TOTAL	BANCOS Y CAJAS DE AHORROS	COOP. DE CRÉDITO
	C. V. / España %	%	%
2003 IV	9,66	9,28	16,59
2004 IV	9,73	9,34	16,68
2005 IV	10,24	9,90	16,04
2006 IV	10,37	10,05	15,99
2007 IV	10,31	9,99	16,15
2008 IV	10,23	9,92	15,90
2009 IV	10,17	9,87	15,49
2010 IV	10,15	9,85	15,36
2011 IV	10,21	9,93	15,06
2012 IV	9,85	9,55	14,64
2013 IV	9,82	9,52	14,35
2014 I	9,72	9,41	14,40
2014 II	9,69	9,38	14,31

GRÁFICO III.3.2

CRÉDITOS
EVOLUCIÓN TASAS DE PARTICIPACIÓN

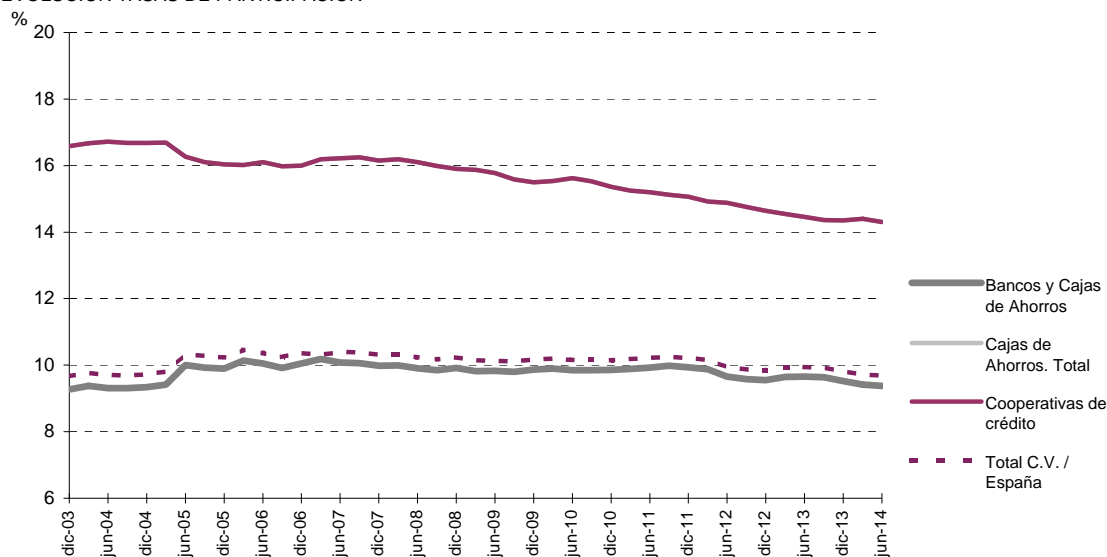

III. CRÉDITOS
DETALLE DE LA DISTRIBUCIÓN
TERRITORIAL Y SECTORIAL

CUADRO III.4.1 TASAS DE VARIACIÓN ANUAL.
 DETALLE POR PROVINCIAS Y AGREGADOS

Datos referidos a 30 de junio de 2014

	ALICANTE	CASTELLÓN	VALENCIA	COMUNITAT VALENCIANA	ESPAÑA
	%	%	%	%	%
TOTAL SISTEMA BANCARIO	-2,95	-7,58	-11,37	-8,03	-5,59
Sector Público	-8,12	-9,50	17,51	13,62	0,41
Sector Privado	-2,85	-7,54	-14,38	-9,41	-5,96
BANCOS Y CAJAS DE AHORROS	-2,93	-8,29	-12,08	-8,38	-5,73
Sector Público	-8,22	-15,61	18,29	14,05	0,62
Sector Privado	-2,82	-8,13	-15,48	-9,90	-6,14
COOPERATIVAS DE CRÉDITO	-3,34	-4,30	-4,69	-4,36	-3,34
Sector Público	-3,41	86,57	-6,31	0,47	-6,42
Sector Privado	-3,34	-4,90	-4,64	-4,46	-3,24

III. CRÉDITOS DETALLE DE LA DISTRIBUCIÓN TERRITORIAL Y SECTORIAL

CUADRO III.4.2 TASAS DE VARIACIÓN ANUAL.
EVOLUCIÓN DEL AGREGADO COMUNITAT VALENCIANA

Datos referidos a final del correspondiente trimestre

	TOTAL SISTEMA BANCARIO	BANCOS Y CAJAS DE AHORROS	COOP. DE CRÉDITO
	%	%	%
2003 IV	15,10	15,03	15,81
2004 IV	18,37	18,34	18,64
2005 IV	33,43	34,27	25,13
2006 IV	26,79	27,39	20,41
2007 IV	16,07	15,93	17,64
2008 IV	5,61	5,76	3,89
2009 IV	-1,25	-1,26	-1,23
2010 IV	-0,24	-0,24	-0,24
2011 IV	-2,58	-2,49	-3,62
2012 IV	-12,51	-13,08	-5,98
2013 IV	-10,65	-11,06	-6,29
2014 I	-8,99	-9,37	-4,97
2014 II	-8,03	-8,38	-4,36

GRÁFICO III.4.2

CRÉDITOS.
EVOLUCIÓN TASAS DE VARIACIÓN
%

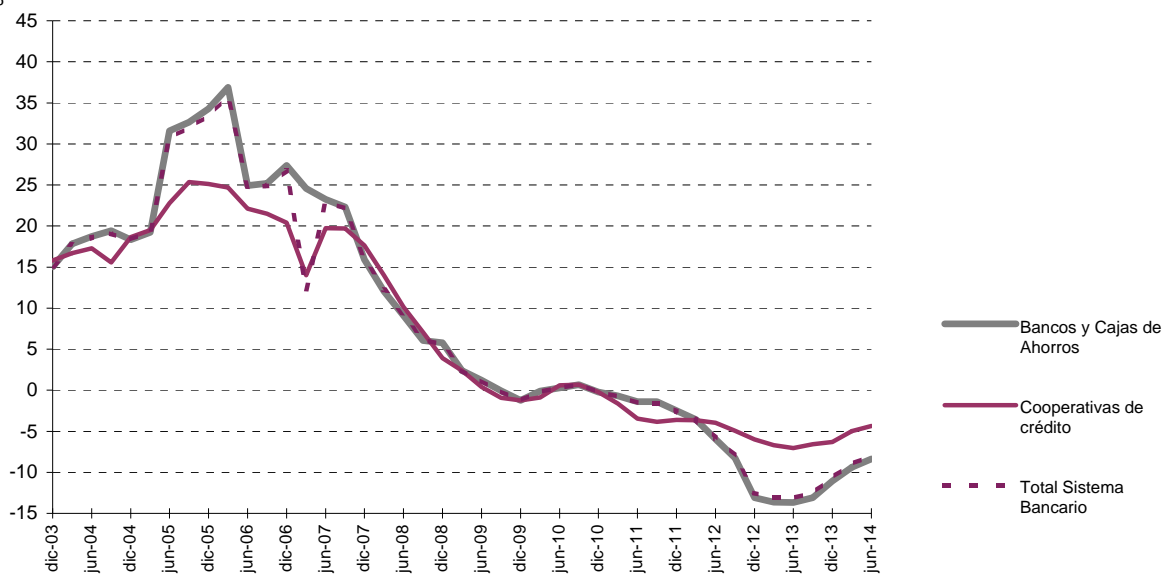

IV. OFICINAS. DETALLE DE LA
DISTRIBUCIÓN TERRITORIAL

IV. OFICINES. DETALL DE LA
DISTRIBUCIÓ TERRITORIAL

IV. OFICINAS DETALLE DE LA DISTRIBUCIÓN TERRITORIAL

CUADRO IV.1 EVOLUCIÓN DEL NÚMERO DE OFICINAS POR PROVINCIAS Y AGREGADOS

Datos referidos a final del correspondiente trimestre

	ALICANTE	CASTELLÓN	VALENCIA	COMUNITAT VALENCIANA	ESPAÑA	% C.V./ España
TOTAL SISTEMA BANCARIO						
2002 IV	1.348	563	2.147	4.058	38.673	10,49
2003 IV	1.407	572	2.195	4.174	39.405	10,59
2004 IV	1.467	580	2.236	4.283	40.230	10,65
2005 IV	1.548	602	2.332	4.482	41.599	10,77
2006 IV	1.649	634	2.463	4.746	43.286	10,96
2007 IV	1.723	667	2.572	4.962	45.086	11,01
2008 IV	1.736	679	2.646	5.061	45.662	11,08
2009 IV	1.636	661	2.569	4.866	44.085	11,04
2010 IV	1.583	644	2.502	4.729	42.894	11,02
2011 IV	1.448	589	2.317	4.354	39.843	10,93
2012 IV	1.361	550	2.160	4.071	37.903	10,74
2013 IV	1.184	422	1.725	3.331	33.527	9,94
2014 I	1.176	418	1.712	3.306	33.228	9,95
2014 II	1.156	411	1.673	3.240	32.549	9,95

GRÁFICO IV.1

EVOLUCIÓN DEL NÚMERO DE OFICINAS EN LA COMUNITAT VALENCIANA

