



GENERALITAT
VALENCIANA



**Las Entidades
de Depósito
en la Comunitat
Valenciana**

**Les Entitats
de Depòsit
en la Comunitat
Valenciana**

DATOS ESTADÍSTICOS
DADES ESTADÍSTIQUES

**Septiembre
Setembre
2014 III**

ÍNDICE**ÍNDEX****LAS ENTIDADES DE DEPÓSITO EN LA COMUNITAT VALENCIANA****LES ENTITATS DE DEPÒSIT EN LA COMUNITAT VALENCIANA**Página /
Pàgina**I. RESUMEN DE LA DISTRIBUCIÓN DE LOS DEPÓSITOS Y CRÉDITOS SEGÚN ENTIDADES****I. RESUM DE LA DISTRIBUCIÓ DELS DEPÒSITS I CRÈDITS SEGONS ENTITATS**

Cuadro I.1 Depósitos del sector público y sector privado residente

Quadre I.1 Depòsits del sector públic i sector privat resident

3

Cuadro I.2 Créditos al sector público y sector privado residente

Quadre I.2 Crèdits al sector públic i sector privat resident

3

II. DEPÓSITOS. DETALLE DE LA DISTRIBUCIÓN TERRITORIAL Y SECTORIAL**II. DEPÒSITS. DETALL DE LA DISTRIBUCIÓ TERRITORIAL I SECTORIAL****II.1 DEPÓSITOS DEL SECTOR PÚBLICO Y SECTOR PRIVADO RESIDENTE:****II.1 DEPÒSITS DEL SECTOR PÚBLIC I SECTOR PRIVAT RESIDENT:**

Cuadro II.1.1 Detalle por provincias y agregados

Quadre II.1.1 Detall per províncies i agregats

5

Cuadro II.1.2 Detalle por Comunidades y Ciudades Autónomas

Quadre II.1.2 Detall per Comunitats i Ciutats Autònomes

6

II.2 CUOTAS DE MERCADO EN DEPÓSITOS:**II.2 QUOTES DE MERCAT EN DEPÒSITS:**

Cuadro II.2.1 Detalle por provincias y agregados

Quadre II.2.1 Detall per províncies i agregats

7

Cuadro II.2.2 Evolución del Agregado Comunitat Valenciana

Quadre II.2.2 Evolució de l'Agregat Comunitat Valenciana

8

II.3 TASAS DE DISTRIBUCIÓN TERRITORIAL:**II.3 TAXES DE DISTRIBUCIÓ TERRITORIAL:**

Cuadro II.3.1 Detalle por provincias y agregados

Quadre II.3.1 Detall per províncies i agregats

9

Cuadro II.3.2 Evolución de las tasas de participación territorial Comunitat Valenciana / España

Quadre II.3.2 Evolució de les taxes de participació territorial Comunitat Valenciana / Espanya

10

II.4 TASAS DE VARIACIÓN ANUAL:**II.4 TAXES DE VARIACIÓ ANUAL:**

Cuadro II.4.1 Detalle por provincias y agregados

Quadre II.4.1 Detall per províncies i agregats

11

Cuadro II.4.2 Evolución del Agregado Comunitat Valenciana

Quadre II.4.2 Evolució de l'Agregat Comunitat Valenciana

12

II.5 DEPÓSITOS SECTOR PRIVADO RESIDENTE:**II.5 DEPÒSITS SECTOR PRIVAT RESIDENT:**

Cuadro II.5 Distribución según modalidad

Quadre II.5 Distribució segons modalitat

13

III. CRÉDITOS. DETALLE DE LA DISTRIBUCIÓN TERRITORIAL Y SECTORIAL**III. CRÈDITS. DETALL DE LA DISTRIBUCIÓ TERRITORIAL I SECTORIAL****III.1 CRÉDITOS AL SECTOR PÚBLICO Y SECTOR PRIVADO RESIDENTE:****III.1 CRÈDITS AL SECTOR PÚBLIC I SECTOR PRIVAT RESIDENT:**

Cuadro III.1.1 Detalle por provincias y agregados

Quadre III.1.1 Detall per províncies i agregats

15

Cuadro III.1.2 Detalle por Comunidades y Ciudades Autónomas

Quadre III.1.2 Detall per Comunitats i Ciutats Autònomes

16

III.2 CUOTAS DE MERCADO EN CRÉDITOS:**III.2 QUOTES DE MERCAT EN CRÈDITS:**

Cuadro III.2.1 Detalle por provincias y agregados

Quadre III.2.1 Detall per províncies i agregats

17

Cuadro III.2.2 Evolución del Agregado Comunitat Valenciana

Quadre III.2.2 Evolució de l'Agregat Comunitat Valenciana

18

III.3 TASAS DE DISTRIBUCIÓN TERRITORIAL:**III.3 TAXES DE DISTRIBUCIÓ TERRITORIAL:**

Cuadro III.3.1 Detalle por provincias y agregados

Quadre III.3.1 Detall per províncies i agregats

19

Cuadro III.3.2 Evolución de las tasas de participación territorial Comunitat Valenciana / España

Quadre III.3.2 Evolució de les taxes de participació territorial Comunitat Valenciana / Espanya

20

III.4 TASAS DE VARIACIÓN ANUAL:**III.4 TAXES DE VARIACIÓ ANUAL:**

Cuadro III.4.1 Detalle por provincias y agregados

Quadre III.4.1 Detall per províncies i agregats

21

Cuadro III.4.2 Evolución del Agregado Comunitat Valenciana

Quadre III.4.2 Evolució de l'Agregat Comunitat Valenciana

22

IV. OFICINAS. DETALLE DE LA DISTRIBUCIÓN TERRITORIAL**IV. OFICINES. DETALL DE LA DISTRIBUCIÓ TERRITORIAL**

Cuadro IV.1 Evolución del número de oficinas por provincias y agregados

Quadre IV.1 Evolució del nombre d'oficines per províncies i agregats

24

**I. RESUMEN DE
LA DISTRIBUCIÓN DE LOS DEPÓSITOS Y CRÉDITOS
SEGÚN ENTIDADES**

CUADRO I.1 DEPÓSITOS DEL SECTOR PÚBLICO Y SECTOR PRIVADO RESIDENTE

Datos referidos a 30 de septiembre de 2014

Miles de euros

	COMUNITAT VALENCIANA			ESPAÑA			% Tasa Participación C.V./España
	Importe	% Cuota	% Variación anual	Importe	% Cuota	% Variación anual	
Total Sistema Bancario	97.240.817	100,00	-0,21	1.210.864.247	100,00	0,45	8,03
Bancos y Cajas de Ahorros	84.887.469	87,30	-0,78	1.124.059.041	92,83	0,01	7,55
Coop. de Crédito	12.353.348	12,70	3,90	86.805.206	7,17	6,56	14,23

CUADRO I.2 CRÉDITOS AL SECTOR PÚBLICO Y SECTOR PRIVADO RESIDENTE

Datos referidos a 30 de septiembre de 2014

Miles de euros

	COMUNITAT VALENCIANA			ESPAÑA			% Tasa Participación C.V./España
	Importe	% Cuota	% Variación anual	Importe	% Cuota	% Variación anual	
Total Sistema Bancario	136.942.866	100,00	-7,18	1.407.891.314	100,00	-5,32	9,73
Bancos y Cajas de Ahorros	124.420.685	90,86	-7,49	1.319.784.760	93,74	-5,48	9,43
Coop. de Crédito	12.522.181	9,14	-3,93	88.106.554	6,26	-2,89	14,21

GRÁFICO I.1



GRÁFICO I.2



II. DEPÓSITOS. DETALLE DE LA
DISTRIBUCIÓN TERRITORIAL Y
SECTORIAL

II. DEPÒSITS. DETALL DE LA
DISTRIBUCIÓ TERRITORIAL I SECTORIAL

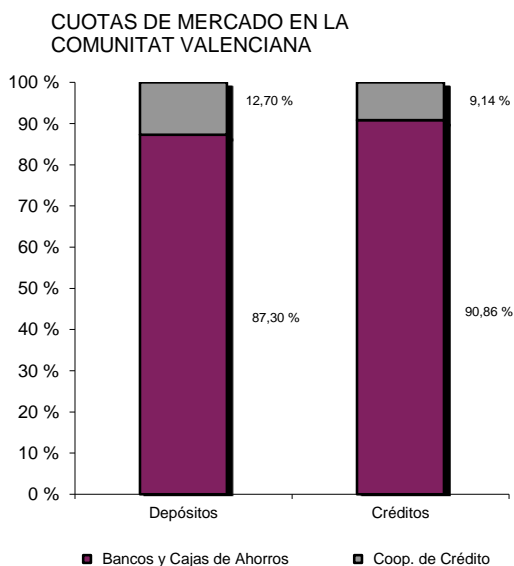
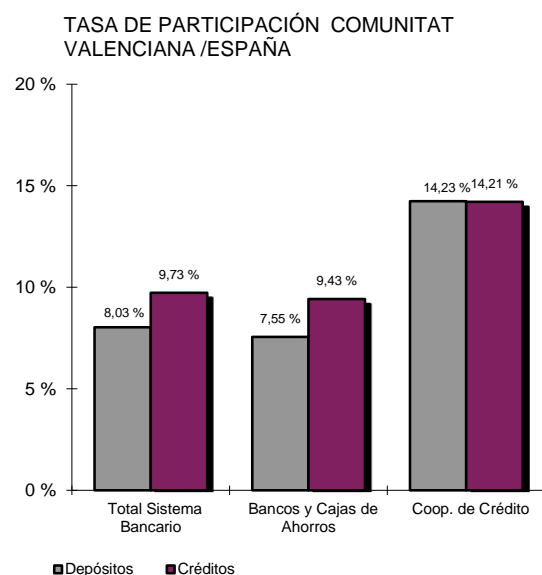
II. DEPÓSITOS
DETALLE DE LA DISTRIBUCIÓN
TERRITORIAL Y SECTORIAL

CUADRO II.1.1 DEPÓSITOS DEL SECTOR PÚBLICO Y SECTOR PRIVADO RESIDENTE.
DETALLE POR PROVINCIAS Y AGREGADOS

Datos referidos a 30 de septiembre de 2014

Miles de euros

	ALICANTE	CASTELLÓN	VALENCIA	COMUNITAT VALENCIANA	ESPAÑA
	Importe	Importe	Importe	Importe	Importe
TOTAL SISTEMA BANCARIO	35.577.281	12.227.795	49.435.741	97.240.817	1.210.864.247
Sector Público	1.052.514	309.263	1.197.909	2.559.686	75.858.732
Sector Privado	34.524.767	11.918.532	48.237.832	94.681.131	1.135.005.515
Vista	9.846.689	1.820.766	11.206.231	22.873.686	321.066.057
Ahorro	6.539.066	2.984.881	12.544.182	22.068.129	214.476.872
Plazo	18.139.011	7.112.884	24.487.419	49.739.314	599.462.586
BANCOS Y CAJAS DE AHORROS	33.417.739	8.746.794	42.722.936	84.887.469	1.124.059.041
Sector Público	995.167	247.680	1.064.999	2.307.846	72.873.292
Sector Privado	32.422.572	8.499.114	41.657.937	82.579.623	1.051.185.749
Vista	9.485.052	1.529.868	10.516.976	21.531.896	307.938.586
Ahorro	5.947.997	2.027.886	10.483.475	18.459.358	189.655.013
Plazo	16.989.523	4.941.360	20.657.487	42.588.370	553.592.150
COOPERATIVAS DE CRÉDITO	2.159.542	3.481.001	6.712.805	12.353.348	86.805.206
Sector Público	57.347	61.583	132.910	251.840	2.985.440
Sector Privado	2.102.195	3.419.418	6.579.895	12.101.508	83.819.766
Vista	361.637	290.898	689.255	1.341.790	13.127.471
Ahorro	591.069	956.995	2.060.707	3.608.771	24.821.859
Plazo	1.149.488	2.171.524	3.829.932	7.150.944	45.870.436

II. DEPÓSITOS DETALLE DE LA DISTRIBUCIÓN TERRITORIAL Y SECTORIAL

CUADRO II.1.2 DEPÓSITOS DEL SECTOR PÚBLICO Y SECTOR PRIVADO RESIDENTE.
DETALLE POR COMUNIDADES Y CIUDADES AUTÓNOMAS

Datos referidos a 30 de septiembre de 2014

Millones de euros

	TOTAL	
	Importe	% Tasa participación
MADRID	362.470	29,93
CATALUÑA	196.693	16,24
ANDALUCÍA	107.256	8,86
C. VALENCIANA	97.241	8,03
PAÍS VASCO	72.310	5,97
CASTILLA-LEÓN	66.079	5,46
GALICIA	57.338	4,74
CASTILLA-LA MANCHA	35.577	2,94
ARAGÓN	35.518	2,93
ASTURIAS	25.844	2,13
MURCIA	24.644	2,04
CANARIAS	23.693	1,96
BALEARES	22.060	1,82
EXTREMADURA	17.624	1,46
NAVARRA	15.711	1,30
CANTABRIA	12.189	1,01
LA RIOJA	8.154	0,67
CEUTA	875	0,07
MELILLA	861	0,07
BANCA ELECTRÓNICA	29.844	2,46
Otros (*)	-1.117	-0,09
TOTAL DEPÓSITOS	1.210.864	100,00

(*) Recoge ajustes por diferencias en los datos fuente

GRÁFICO II.1.2

TOTAL DEPÓSITOS POR COMUNIDADES Y CIUDADES AUTÓNOMAS
Miles de millones de euros

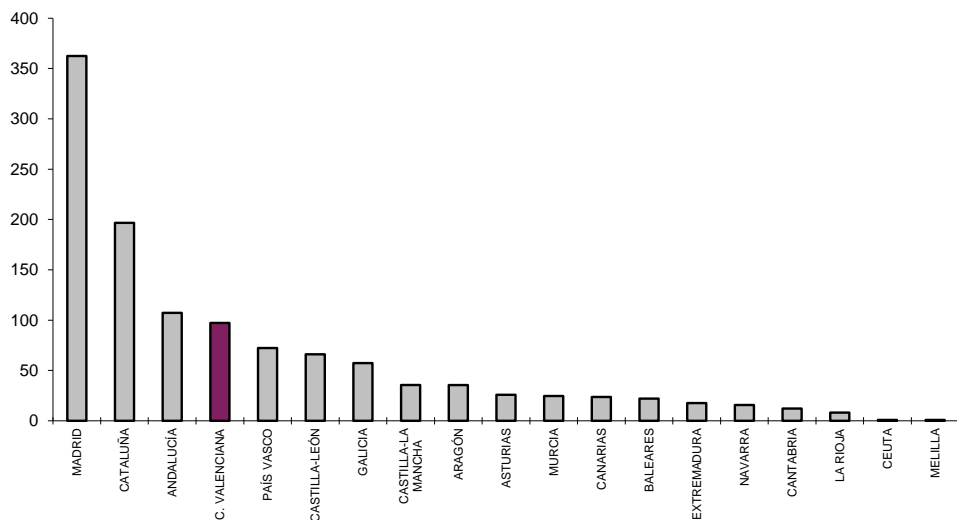

II. DEPÓSITOS DETALLE DE LA DISTRIBUCIÓN TERRITORIAL Y SECTORIAL

CUADRO II.2.1 CUOTAS DE MERCADO.
DETALLE POR PROVINCIAS Y AGREGADOS

Datos referidos a 30 de septiembre de 2014

	ALICANTE	CASTELLÓN	VALENCIA	COMUNITAT VALENCIANA	ESPAÑA
	%	%	%	%	%
BANCOS Y CAJAS DE AHORROS	93,93	71,53	86,42	87,30	92,83
Sector Público	94,55	80,09	88,90	90,16	96,06
Sector Privado	93,91	71,31	86,36	87,22	92,62
Vista	96,33	84,02	93,85	94,13	95,91
Ahorro	90,96	67,94	83,57	83,65	88,43
Plazo	93,66	69,47	84,36	85,62	92,35
COOPERATIVAS DE CRÉDITO	6,07	28,47	13,58	12,70	7,17
Sector Público	5,45	19,91	11,10	9,84	3,94
Sector Privado	6,09	28,69	13,64	12,78	7,38
Vista	3,67	15,98	6,15	5,87	4,09
Ahorro	9,04	32,06	16,43	16,35	11,57
Plazo	6,34	30,53	15,64	14,38	7,65

GRÁFICO II.2.1

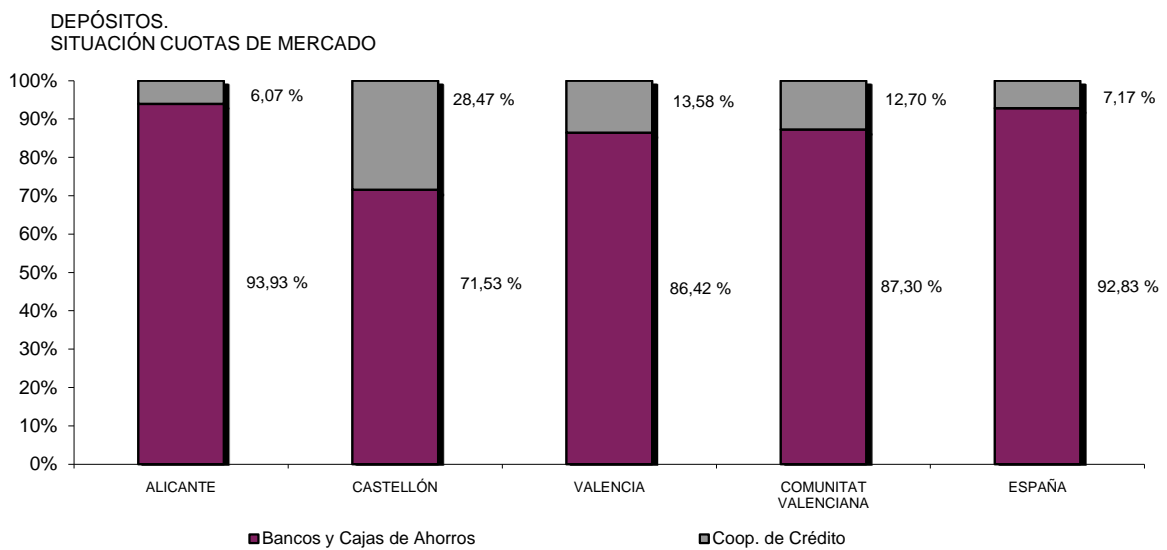

II. DEPÓSITOS DETALLE DE LA DISTRIBUCIÓN TERRITORIAL Y SECTORIAL

CUADRO II.2.2 CUOTAS DE MERCADO.
EVOLUCIÓN DEL AGREGADO COMUNITAT VALENCIANA

Datos referidos a final del correspondiente trimestre

	BANCOS Y CAJAS DE AHORROS	BANCOS	CAJAS DE AHORROS	COOP. DE CRÉDITO
	%	%	%	%
2003 IV	85,92	31,42	54,50	14,08
2004 IV	86,41	29,35	57,06	13,59
2005 IV	85,99	28,59	57,41	14,01
2006 IV	86,87	27,97	58,89	13,13
2007 IV	87,74	25,77	61,97	12,26
2008 IV	88,26	28,23	60,04	11,74
2009 IV	87,73	28,11	59,62	12,27
2010 IV	87,86	32,23	55,63	12,14
2011 IV	87,82	31,99	55,84	12,18
2012 IV	87,77			12,23
2013 IV	87,65			12,35
2014 I	87,54			12,46
2014 II	87,35			12,65
2014 III	87,30			12,70

GRÁFICO II.2.2

DEPÓSITOS.
EVOLUCIÓN CUOTAS DE MERCADO POR TIPO DE
ENTIDAD HASTA DICIEMBRE 2011
%

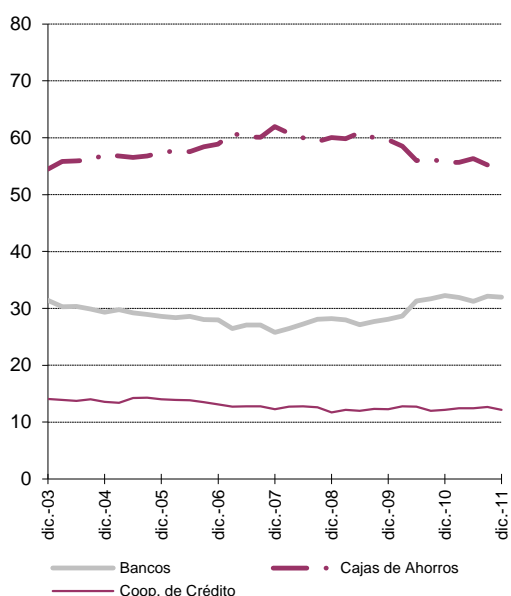

DEPÓSITOS.
EVOLUCIÓN CUOTAS DE MERCADO POR ENTIDADES
AGRUPADAS
%

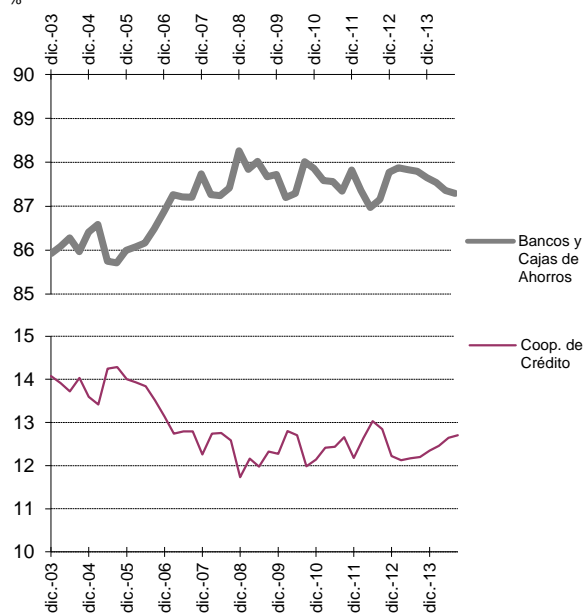

II. DEPÓSITOS DETALLE DE LA DISTRIBUCIÓN TERRITORIAL Y SECTORIAL

CUADRO II.3.1 TASAS DE DISTRIBUCIÓN TERRITORIAL.
DETALLE POR PROVINCIAS Y AGREGADOS

Datos referidos a 30 de septiembre de 2014

	ALICANTE % Distribución Alicante / CV	CASTELLÓN % Distribución Castellón / CV	VALENCIA % Distribución Valencia / CV	COMUNITAT VALENCIANA % Participación C.Valenciana / España
TOTAL SISTEMA BANCARIO	36,59	12,57	50,84	8,03
Sector Público	41,12	12,08	46,80	3,37
Sector Privado	36,46	12,59	50,95	8,34
Vista	43,05	7,96	48,99	7,12
Ahorro	29,63	13,53	56,84	10,29
Plazo	36,47	14,30	49,23	8,30

BANCOS Y CAJAS DE AHORROS	39,37	10,30	50,33	7,55
Sector Público	43,12	10,73	46,15	3,17
Sector Privado	39,26	10,29	50,45	7,86
Vista	44,05	7,11	48,84	6,99
Ahorro	32,22	10,99	56,79	9,73
Plazo	39,89	11,60	48,50	7,69

COOPERATIVAS DE CRÉDITO	17,48	28,18	54,34	14,23
Sector Público	22,77	24,45	52,78	8,44
Sector Privado	17,37	28,26	54,37	14,44
Vista	26,95	21,68	51,37	10,22
Ahorro	16,38	26,52	57,10	14,54
Plazo	16,07	30,37	53,56	15,59

GRÁFICO II.3.1

DEPÓSITOS.
TASAS DE DISTRIBUCIÓN TERRITORIAL

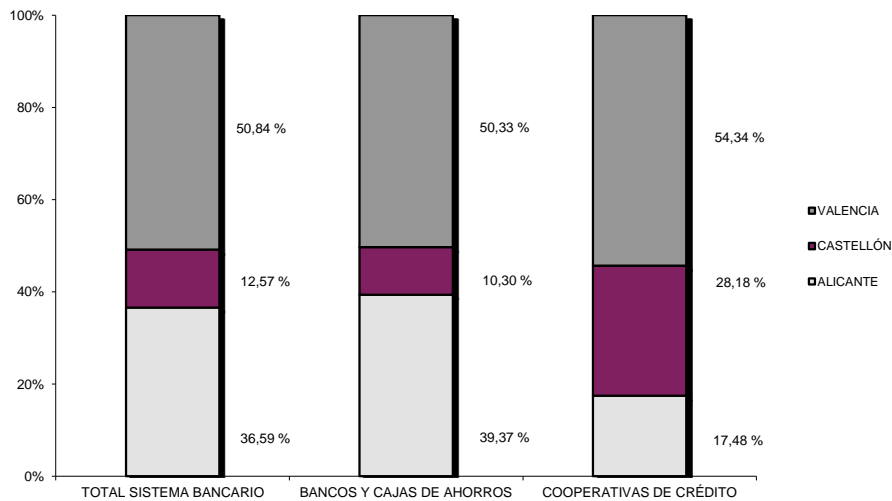

II. DEPÓSITOS DETALLE DE LA DISTRIBUCIÓN TERRITORIAL Y SECTORIAL

CUADRO II.3.2 TASAS DE PARTICIPACIÓN TERRITORIAL COMUNITAT VALENCIANA / ESPAÑA.
EVOLUCIÓN

Datos referidos a final del correspondiente trimestre

	BANCOS Y CAJAS DE AHORROS			COOP. DE CRÉDITO
	TOTAL	C. V. / España		
		%		
2003 IV	8,11	7,46	17,33	
2004 IV	8,42	7,80	17,07	
2005 IV	8,57	7,90	17,84	
2006 IV	8,97	8,34	17,84	
2007 IV	9,22	8,65	17,37	
2008 IV	8,60	8,10	16,21	
2009 IV	8,41	7,90	15,61	
2010 IV	8,21	7,73	15,04	
2011 IV	8,52	7,98	15,32	
2012 IV	8,27	7,79	15,00	
2013 IV	8,14	7,68	14,35	
2014 I	8,05	7,57	14,37	
2014 II	7,98	7,50	14,27	
2014 III	8,03	7,55	14,23	

GRÁFICO II.3.2

DEPÓSITOS.
EVOLUCIÓN TASAS DE PARTICIPACIÓN
%

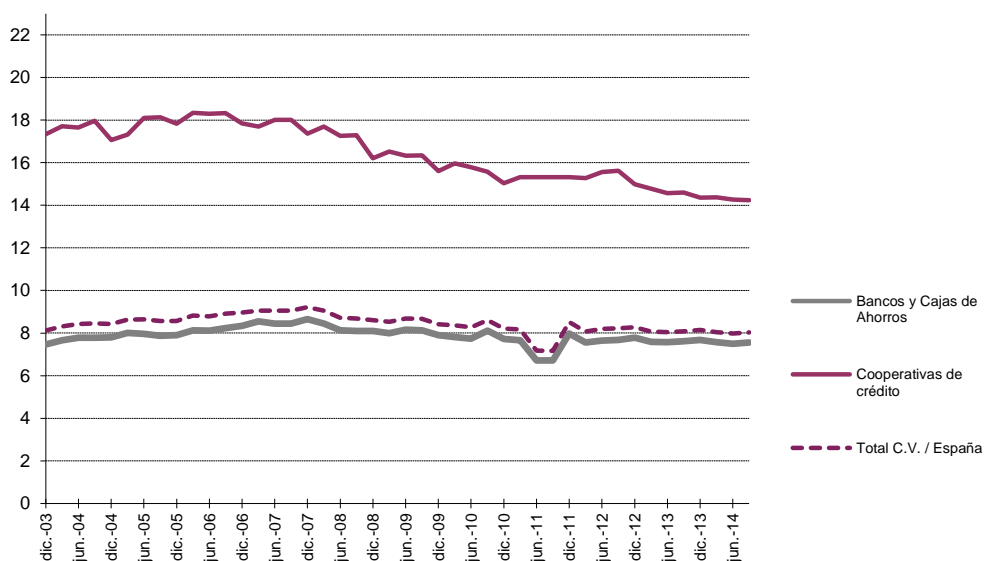

II. DEPÓSITOS DETALLE DE LA DISTRIBUCIÓN TERRITORIAL Y SECTORIAL

CUADRO II.4.1 TASAS DE VARIACIÓN ANUAL.
DETALLE POR PROVINCIAS Y AGREGADOS

Datos referidos a 30 de septiembre de 2014

	ALICANTE	CASTELLÓN	VALENCIA	COMUNITAT VALENCIANA	ESPAÑA
	%	%	%	%	%
TOTAL SISTEMA BANCARIO	0,29	1,68	-1,02	-0,21	0,45
Sector Público	55,95	53,03	20,59	36,86	-3,71
Sector Privado	-0,79	0,81	-1,46	-0,93	0,75
Vista	15,44	13,07	12,33	13,71	13,84
Ahorro	6,61	5,37	5,93	6,05	7,14
Plazo	-9,91	-3,62	-9,75	-8,98	-6,97
BANCOS Y CAJAS DE AHORROS	-0,10	0,81	-1,63	-0,78	0,01
Sector Público	50,88	38,80	21,45	34,57	-5,13
Sector Privado	-1,12	0,01	-2,10	-1,50	0,39
Vista	15,20	13,75	12,50	13,76	13,74
Ahorro	6,32	5,94	5,82	5,99	6,95
Plazo	-10,40	-5,68	-11,33	-10,33	-7,59
COOPERATIVAS DE CRÉDITO	6,68	3,94	3,02	3,90	6,56
Sector Público	274,06	160,45	14,14	62,04	51,62
Sector Privado	4,64	2,83	2,82	3,13	5,44
Vista	22,21	9,61	9,87	12,88	16,09
Ahorro	9,59	4,16	6,49	6,35	8,66
Plazo	-2,06	1,42	-0,19	-0,01	1,16

II. DEPÓSITOS DETALLE DE LA DISTRIBUCIÓN TERRITORIAL Y SECTORIAL

CUADRO II.4.2 TASAS DE VARIACIÓN ANUAL.
EVOLUCIÓN DEL AGREGADO COMUNITAT VALENCIANA

Datos referidos a final del correspondiente trimestre

	TOTAL SISTEMA BANCARIO	BANCOS Y CAJAS DE AHORROS	COOP. DE CRÉDITO
	%	%	%
2003 IV	13,28	13,90	9,61
2004 IV	17,78	18,45	13,70
2005 IV	11,45	10,92	14,82
2006 IV	23,93	25,19	16,22
2007 IV	14,48	15,63	6,88
2008 IV	2,86	3,48	-1,55
2009 IV	-2,12	-2,71	2,37
2010 IV	-1,98	-1,83	-3,05
2011 IV	-0,43	-0,47	-0,14
2012 IV	-3,52	-3,58	-3,12
2013 IV	0,83	0,69	1,84
2014 I	0,41	0,03	3,19
2014 II	0,35	-0,19	4,27
2014 III	-0,21	-0,78	3,90

GRÁFICO II.4.2

DEPÓSITOS.
EVOLUCIÓN TASAS DE VARIACIÓN
%

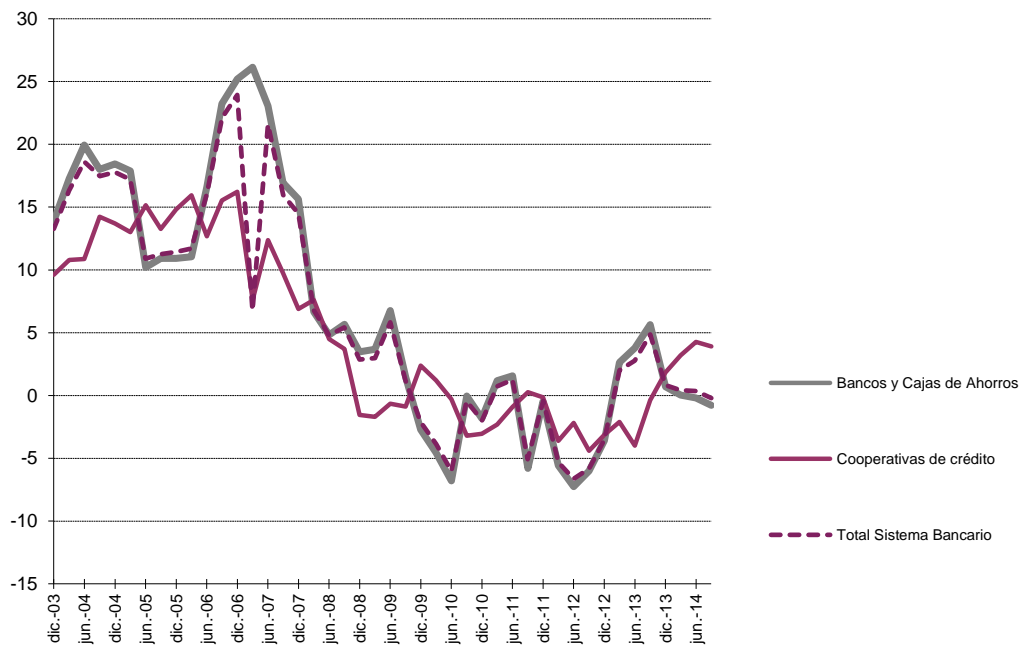

II. DEPÓSITOS DETALLE DE LA DISTRIBUCIÓN TERRITORIAL Y SECTORIAL

CUADRO II.5 DEPÓSITOS DEL SECTOR PRIVADO RESIDENTE.
DISTRIBUCIÓN SEGÚN MODALIDAD

Datos referidos a 30 de septiembre de 2014

Miles de euros

	Vista		Ahorro		Plazo		Total
	Importe	% sobre Total	Importe	% sobre Total	Importe	% sobre Total	Importe
Total España	321.066.057	28,29	214.476.872	18,90	599.462.586	52,82	1.135.005.515
Total Comunitat Valenciana	22.873.686	24,16	22.068.129	23,31	49.739.314	52,53	94.681.131
Bancos y Cajas de Ahorros	21.531.896	26,07	18.459.358	22,35	42.588.370	51,57	82.579.623
Coop. de Crédito	1.341.790	11,09	3.608.771	29,82	7.150.944	59,09	12.101.508

GRÁFICO II.5

DEPÓSITOS SECTOR PRIVADO.
DISTRIBUCIÓN POR MODALIDADES

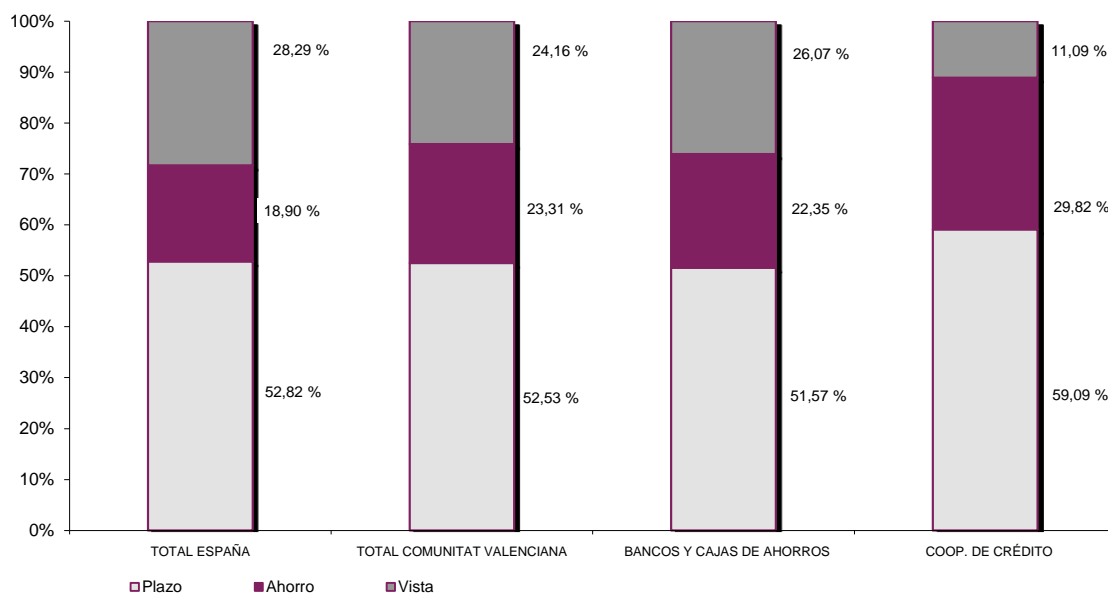

III. CRÉDITOS. DETALLE DE LA
DISTRIBUCIÓN TERRITORIAL Y
SECTORIAL

III. CRÈDITS. DETALL DE LA
DISTRIBUCIÓ TERRITORIAL I SECTORIAL

III. CRÉDITOS
DETALLE DE LA DISTRIBUCIÓN
TERRITORIAL Y SECTORIAL

CUADRO III.1.1 CRÉDITOS AL SECTOR PÚBLICO Y SECTOR PRIVADO RESIDENTE.
DETALLE POR PROVINCIAS Y AGREGADOS

Datos referidos a 30 de septiembre de 2014

Miles de euros

	ALICANTE	CASTELLÓN	VALENCIA	COMUNITAT VALENCIANA	ESPAÑA
	Importe	Importe	Importe	Importe	Importe
TOTAL SISTEMA BANCARIO	50.597.593	15.541.267	70.804.006	136.942.866	1.407.891.314
Sector Público	993.001	259.045	8.983.921	10.235.967	89.851.200
Sector Privado	49.604.593	15.282.220	61.820.087	126.706.900	1.318.040.114
BANCOS Y CAJAS DE AHORROS	48.281.149	12.659.924	63.479.612	124.420.685	1.319.784.760
Sector Público	972.714	233.106	8.747.632	9.953.452	87.578.818
Sector Privado	47.308.436	12.426.817	54.731.982	114.467.235	1.232.205.941
COOPERATIVAS DE CRÉDITO	2.316.444	2.881.343	7.324.394	12.522.181	88.106.554
Sector Público	20.287	25.939	236.289	282.515	2.272.382
Sector Privado	2.296.157	2.855.403	7.088.105	12.239.665	85.834.173

III. CRÉDITOS DETALLE DE LA DISTRIBUCIÓN TERRITORIAL Y SECTORIAL

CUADRO III.1.2 CRÉDITOS AL SECTOR PÚBLICO Y SECTOR PRIVADO RESIDENTE.
DETALLE POR COMUNIDADES Y CIUDADES AUTÓNOMAS

Datos referidos a 30 de septiembre de 2014

Millones de euros

	TOTAL	
	Importe	% Tasa participación
MADRID	373.781	26,55
CATALUÑA	284.204	20,19
ANDALUCÍA	174.143	12,37
C. VALENCIANA	136.943	9,73
PAÍS VASCO	70.259	4,99
CASTILLA-LEÓN	53.994	3,84
GALICIA	44.861	3,19
CASTILLA-LA MANCHA	40.595	2,88
CANARIAS	40.244	2,86
ARAGÓN	36.748	2,61
MURCIA	36.130	2,57
BALEARES	34.421	2,44
ASTURIAS	21.531	1,53
NAVARRA	17.852	1,27
EXTREMADURA	17.356	1,23
CANTABRIA	13.121	0,93
LA RIOJA	9.209	0,65
CEUTA	1.217	0,09
MELILLA	988	0,07
Otros (*)	294	0,02
TOTAL CRÉDITOS	1.407.891	100,00

(*) Recoge ajustes por diferencias en los datos fuente

GRÁFICO III.1.2

TOTAL CRÉDITOS POR COMUNIDADES Y CIUDADES AUTÓNOMAS
Miles de millones de euros

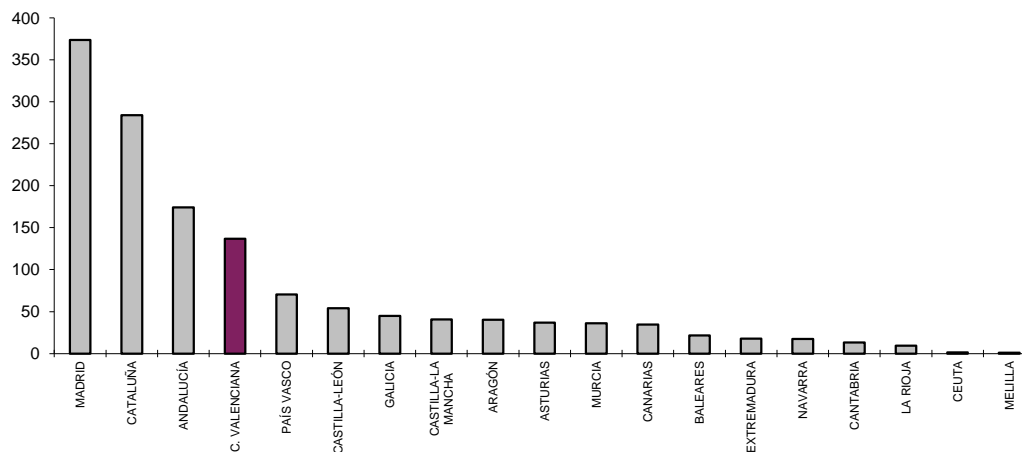

III. CRÉDITOS DETALLE DE LA DISTRIBUCIÓN TERRITORIAL Y SECTORIAL

**CUADRO III.2.1 CUOTAS DE MERCADO.
DETALLE POR PROVINCIAS Y AGREGADOS**

Datos referidos a 30 de septiembre de 2014

	ALICANTE	CASTELLÓN	VALENCIA	COMUNITAT VALENCIANA	ESPAÑA
	%	%	%	%	%
BANCOS Y CAJAS DE AHORROS	95,42	81,46	89,66	90,86	93,74
Sector Público	97,96	89,99	97,37	97,24	97,47
Sector Privado	95,37	81,32	88,53	90,34	93,49
COOPERATIVAS DE CRÉDITO	4,58	18,54	10,34	9,14	6,26
Sector Público	2,04	10,01	2,63	2,76	2,53
Sector Privado	4,63	18,68	11,47	9,66	6,51

GRÁFICO III.2.1

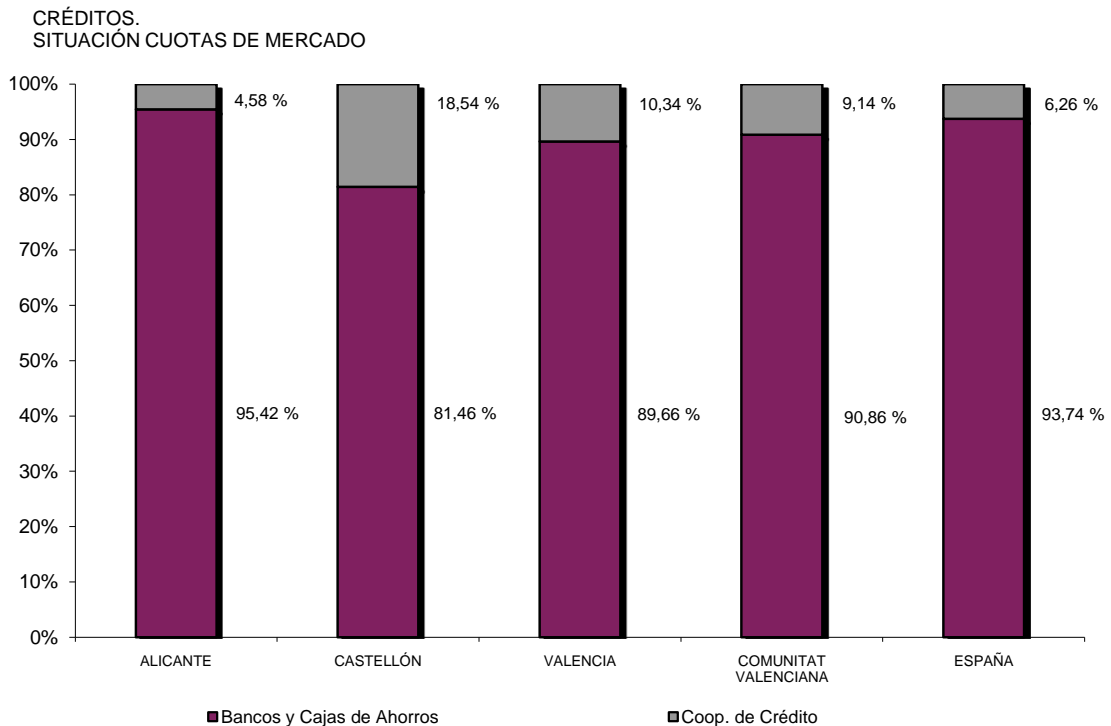

III. CRÉDITOS DETALLE DE LA DISTRIBUCIÓN TERRITORIAL Y SECTORIAL

CUADRO III.2.2 CUOTAS DE MERCADO.
EVOLUCIÓN DEL AGREGADO COMUNITAT VALENCIANA

Datos referidos a final del correspondiente trimestre

	BANCOS Y CAJAS DE AHORROS	BANCOS	CAJAS DE AHORROS	COOP. DE CRÉDITO
	%	%	%	%
2003 IV	90,86	43,48	47,37	9,14
2004 IV	90,84	43,55	47,29	9,16
2005 IV	91,41	42,38	49,02	8,59
2006 IV	91,84	41,67	50,17	8,16
2007 IV	91,73	41,50	50,23	8,27
2008 IV	91,86	40,96	50,91	8,14
2009 IV	91,86	40,90	50,96	8,14
2010 IV	91,86	41,47	50,39	8,14
2011 IV	91,95	39,80	52,15	8,05
2012 IV	91,35			8,65
2013 IV	90,93			9,07
2014 I	90,94			9,06
2014 II	90,87			9,13
2014 III	90,86			9,14

GRÁFICO III.2.2

CRÉDITOS.
EVOLUCIÓN CUOTAS DE MERCADO POR TIPO DE ENTIDAD
HASTA DICIEMBRE 2011
%

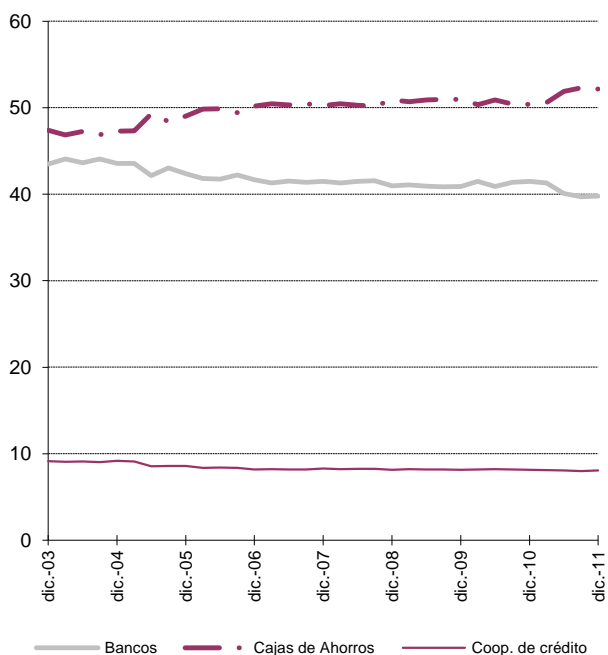

CRÉDITOS.
EVOLUCIÓN CUOTAS DE MERCADO POR ENTIDADES AGRUPADAS
%

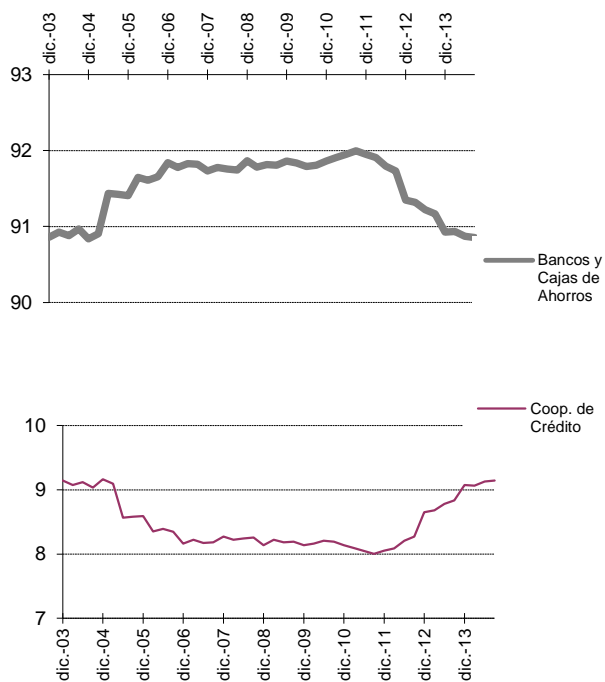

III. CRÉDITOS

DETALLE DE LA DISTRIBUCIÓN TERRITORIAL Y SECTORIAL

CUADRO III.3.1 TASAS DE DISTRIBUCIÓN TERRITORIAL. DETALLE POR PROVINCIAS Y AGREGADOS

Datos referidos a 30 de septiembre de 2014

	ALICANTE % Distribución Alicante/CV	CASTELLÓN % Distribución Castellón/CV	VALENCIA % Distribución Valencia/CV	COMUNITAT VALENCIANA % Participación C.Valenciana/ España
TOTAL SISTEMA BANCARIO	36,95	11,35	51,70	9,73
Sector Público	9,70	2,53	87,77	11,39
Sector Privado	39,15	12,06	48,79	9,61

BANCOS Y CAJAS DE AHORROS	38,80	10,18	51,02	9,43
Sector Público	9,77	2,34	87,89	11,37
Sector Privado	41,33	10,86	47,81	9,29

COOPERATIVAS DE CRÉDITO	18,50	23,01	58,49	14,21
Sector Público	7,18	9,18	83,64	12,43
Sector Privado	18,76	23,33	57,91	14,26

GRÁFICO III.3.1

CRÉDITOS.
TASAS DE DISTRIBUCIÓN TERRITORIAL

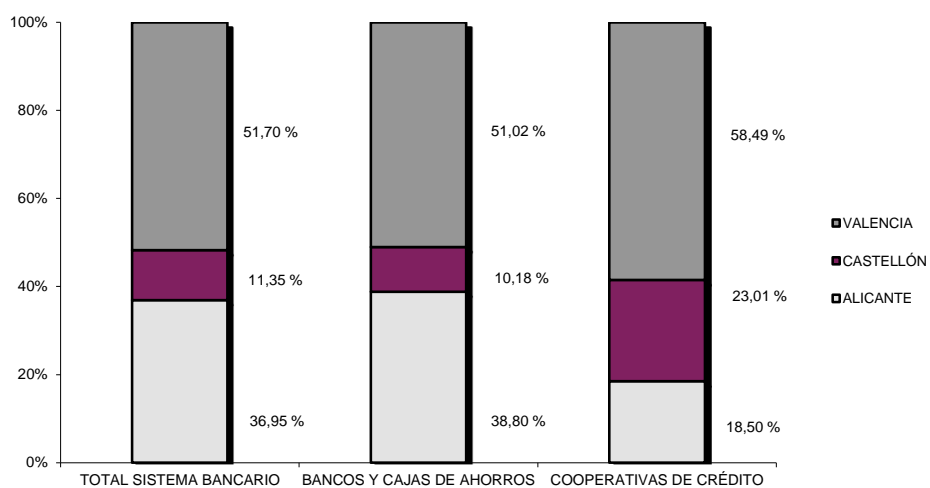

III. CRÉDITOS DETALLE DE LA DISTRIBUCIÓN TERRITORIAL Y SECTORIAL

CUADRO III.3.2 TASAS DE PARTICIPACIÓN TERRITORIAL COMUNITAT VALENCIANA / ESPAÑA.
EVOLUCIÓN

Datos referidos a final del correspondiente trimestre

	TOTAL	BANCOS Y CAJAS DE AHORROS	COOP. DE CRÉDITO
	C. V. / España %	C. V. / España %	C. V. / España %
2003 IV	9,66	9,28	16,59
2004 IV	9,73	9,34	16,68
2005 IV	10,24	9,90	16,04
2006 IV	10,37	10,05	15,99
2007 IV	10,31	9,99	16,15
2008 IV	10,23	9,92	15,90
2009 IV	10,17	9,87	15,49
2010 IV	10,15	9,85	15,36
2011 IV	10,21	9,93	15,06
2012 IV	9,85	9,55	14,64
2013 IV	9,82	9,52	14,35
2014 I	9,72	9,41	14,40
2014 II	9,69	9,38	14,31
2014 III	9,73	9,43	14,21

GRÁFICO III.3.2

CRÉDITOS
EVOLUCIÓN TASAS DE PARTICIPACIÓN
%

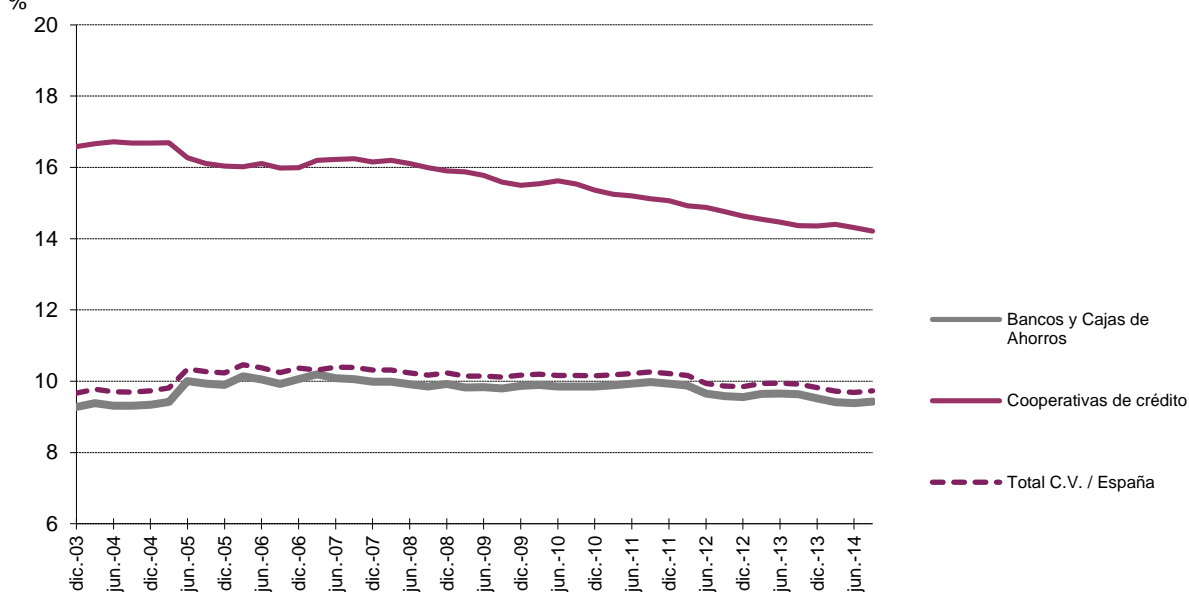

III. CRÉDITOS DETALLE DE LA DISTRIBUCIÓN TERRITORIAL Y SECTORIAL

CUADRO III.4.1 TASAS DE VARIACIÓN ANUAL.
DETALLE POR PROVINCIAS Y AGREGADOS

Datos referidos a 30 de septiembre de 2014

	ALICANTE	CASTELLÓN	VALENCIA	COMUNITAT VALENCIANA	ESPAÑA
	%	%	%	%	%
TOTAL SISTEMA BANCARIO	-1,74	-6,73	-10,80	-7,18	-5,32
Sector Público	13,59	-18,66	17,64	15,93	2,77
Sector Privado	-2,01	-6,50	-13,82	-8,65	-5,83
BANCOS Y CAJAS DE AHORROS	-1,72	-7,15	-11,51	-7,49	-5,48
Sector Público	13,92	-22,20	17,95	16,15	3,08
Sector Privado	-1,99	-6,81	-14,91	-9,10	-6,03
COOPERATIVAS DE CRÉDITO	-2,28	-4,85	-4,07	-3,93	-2,89
Sector Público	-0,56	37,45	7,03	8,64	-7,64
Sector Privado	-2,30	-5,12	-4,40	-4,18	-2,76

III. CRÉDITOS DETALLE DE LA DISTRIBUCIÓN TERRITORIAL Y SECTORIAL

CUADRO III.4.2 TASAS DE VARIACIÓN ANUAL.
EVOLUCIÓN DEL AGREGADO COMUNITAT VALENCIANA

Datos referidos a final del correspondiente trimestre

	TOTAL SISTEMA BANCARIO	BANCOS Y CAJAS DE AHORROS	COOP. DE CRÉDITO
	%	%	%
2003 IV	15,10	15,03	15,81
2004 IV	18,37	18,34	18,64
2005 IV	33,43	34,27	25,13
2006 IV	26,79	27,39	20,41
2007 IV	16,07	15,93	17,64
2008 IV	5,61	5,76	3,89
2009 IV	-1,25	-1,26	-1,23
2010 IV	-0,24	-0,24	-0,24
2011 IV	-2,58	-2,49	-3,62
2012 IV	-12,51	-13,08	-5,98
2013 IV	-10,65	-11,06	-6,29
2014 I	-8,99	-9,37	-4,97
2014 II	-8,03	-8,38	-4,36
2014 III	-7,18	-7,49	-3,93

GRÁFICO III.4.2

CRÉDITOS.
EVOLUCIÓN TASAS DE VARIACIÓN
%

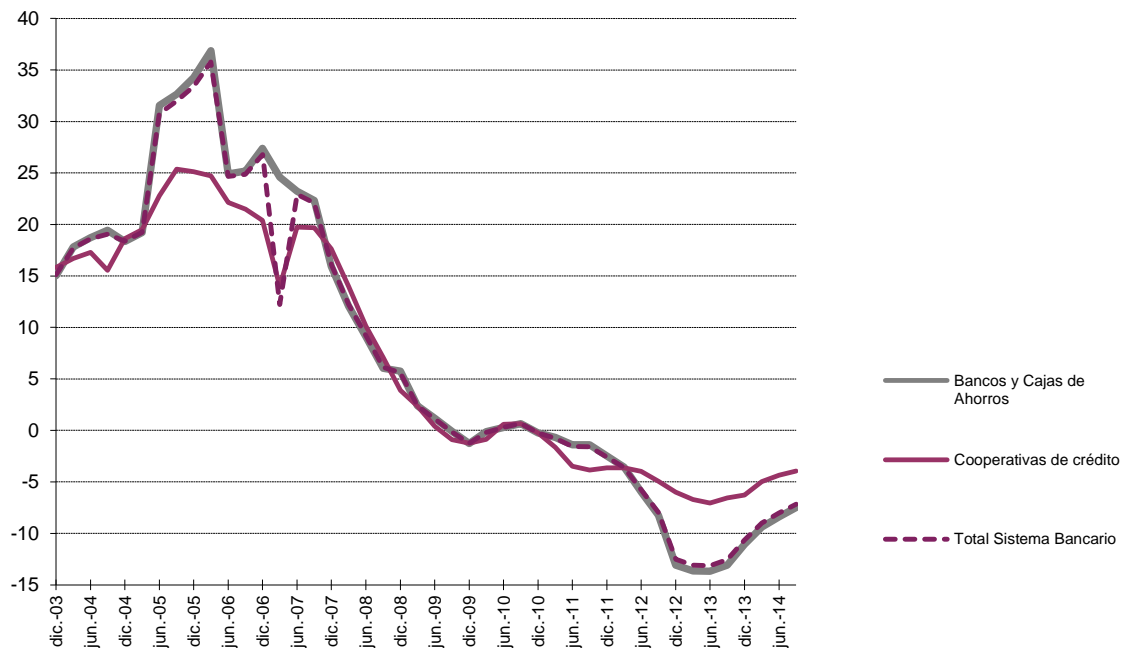

IV. OFICINAS. DETALLE DE LA
DISTRIBUCIÓN TERRITORIAL

IV. OFICINES. DETALL DE LA
DISTRIBUCIÓ TERRITORIAL

IV. OFICINAS
DETALLE DE LA DISTRIBUCIÓN TERRITORIAL

CUADRO IV.1 EVOLUCIÓN DEL NÚMERO DE OFICINAS POR PROVINCIAS Y AGREGADOS
 Datos referidos a final del correspondiente trimestre

	ALICANTE	CASTELLÓN	VALENCIA	COMUNITAT VALENCIANA	ESPAÑA	% C.V./ España
TOTAL SISTEMA BANCARIO						
2003 IV	1.407	572	2.195	4.174	39.405	10,59
2004 IV	1.467	580	2.236	4.283	40.230	10,65
2005 IV	1.548	602	2.332	4.482	41.599	10,77
2006 IV	1.649	634	2.463	4.746	43.286	10,96
2007 IV	1.723	667	2.572	4.962	45.086	11,01
2008 IV	1.736	679	2.646	5.061	45.662	11,08
2009 IV	1.636	661	2.569	4.866	44.085	11,04
2010 IV	1.583	644	2.502	4.729	42.894	11,02
2011 IV	1.448	589	2.317	4.354	39.843	10,93
2012 IV	1.361	550	2.160	4.071	37.903	10,74
2013 IV	1.184	422	1.725	3.331	33.527	9,94
2014 I	1.176	418	1.712	3.306	33.228	9,95
2014 II	1.156	411	1.673	3.240	32.549	9,95
2014 III	1.149	406	1.649	3.204	32.249	9,94

GRÁFICO IV.1

EVOLUCIÓN DEL NÚMERO DE OFICINAS EN LA COMUNITAT VALENCIANA

