



GENERALITAT  
VALENCIANA



**Las Entidades  
de Depósito  
en la Comunitat  
Valenciana**  
-----

**Les Entitats  
de Depòsit  
en la Comunitat  
Valenciana**

DATOS ESTADÍSTICOS  
DADES ESTADÍSTIQUES

**Marzo  
Març  
2015 I**

**ÍNDICE****ÍNDEX****LAS ENTIDADES DE DEPÓSITO EN LA COMUNITAT VALENCIANA****LES ENTITATS DE DEPÒSIT EN LA COMUNITAT VALENCIANA**Página /  
Pàgina**I. RESUMEN DE LA DISTRIBUCIÓN DE LOS DEPÓSITOS Y CRÉDITOS SEGÚN ENTIDADES****I. RESUM DE LA DISTRIBUCIÓ DELS DEPÒSITS I CRÈDITS SEGONS ENTITATS**

Cuadro I.1 Depósitos del sector público y sector privado residente

Quadre I.1 Depòsits del sector públic i sector privat resident

3

Cuadro I.2 Créditos al sector público y sector privado residente

Quadre I.2 Crèdits al sector públic i sector privat resident

3

**II. DEPÓSITOS. DETALLE DE LA DISTRIBUCIÓN TERRITORIAL Y SECTORIAL****II. DEPÒSITS. DETALL DE LA DISTRIBUCIÓ TERRITORIAL I SECTORIAL****II.1 DEPÓSITOS DEL SECTOR PÚBLICO Y SECTOR PRIVADO RESIDENTE:****II.1 DEPÒSITS DEL SECTOR PÚBLIC I SECTOR PRIVAT RESIDENT:**

Cuadro II.1.1 Detalle por provincias y agregados

Quadre II.1.1 Detall per províncies i agregats

5

Cuadro II.1.2 Detalle por Comunidades y Ciudades Autónomas

Quadre II.1.2 Detall per Comunitats i Ciutats Autònomes

6

**II.2 CUOTAS DE MERCADO EN DEPÓSITOS:****II.2 QUOTES DE MERCAT EN DEPÒSITS:**

Cuadro II.2.1 Detalle por provincias y agregados

Quadre II.2.1 Detall per províncies i agregats

7

Cuadro II.2.2 Evolución del Agregado Comunitat Valenciana

Quadre II.2.2 Evolució de l'Agregat Comunitat Valenciana

8

**II.3 TASAS DE DISTRIBUCIÓN TERRITORIAL:****II.3 TAXES DE DISTRIBUCIÓ TERRITORIAL:**

Cuadro II.3.1 Detalle por provincias y agregados

Quadre II.3.1 Detall per províncies i agregats

9

Cuadro II.3.2 Evolución de las tasas de participación territorial Comunitat Valenciana / España

Quadre II.3.2 Evolució de les taxes de participació territorial Comunitat Valenciana / Espanya

10

**II.4 TASAS DE VARIACIÓN ANUAL:****II.4 TAXES DE VARIACIÓ ANUAL:**

Cuadro II.4.1 Detalle por provincias y agregados

Quadre II.4.1 Detall per províncies i agregats

11

Cuadro II.4.2 Evolución del Agregado Comunitat Valenciana

Quadre II.4.2 Evolució de l'Agregat Comunitat Valenciana

12

**II.5 DEPÓSITOS SECTOR PRIVADO RESIDENTE:****II.5 DEPÒSITS SECTOR PRIVAT RESIDENT:**

Cuadro II.5 Distribución según modalidad

Quadre II.5 Distribució segons modalitat

13

**III. CRÉDITOS. DETALLE DE LA DISTRIBUCIÓN TERRITORIAL Y SECTORIAL****III. CRÈDITS. DETALL DE LA DISTRIBUCIÓ TERRITORIAL I SECTORIAL****III.1 CRÉDITOS AL SECTOR PÚBLICO Y SECTOR PRIVADO RESIDENTE:****III.1 CRÈDITS AL SECTOR PÚBLIC I SECTOR PRIVAT RESIDENT:**

Cuadro III.1.1 Detalle por provincias y agregados

Quadre III.1.1 Detall per províncies i agregats

15

Cuadro III.1.2 Detalle por Comunidades y Ciudades Autónomas

Quadre III.1.2 Detall per Comunitats i Ciutats Autònomes

16

**III.2 CUOTAS DE MERCADO EN CRÉDITOS:****III.2 QUOTES DE MERCAT EN CRÈDITS:**

Cuadro III.2.1 Detalle por provincias y agregados

Quadre III.2.1 Detall per províncies i agregats

17

Cuadro III.2.2 Evolución del Agregado Comunitat Valenciana

Quadre III.2.2 Evolució de l'Agregat Comunitat Valenciana

18

**III.3 TASAS DE DISTRIBUCIÓN TERRITORIAL:****III.3 TAXES DE DISTRIBUCIÓ TERRITORIAL:**

Cuadro III.3.1 Detalle por provincias y agregados

Quadre III.3.1 Detall per províncies i agregats

19

Cuadro III.3.2 Evolución de las tasas de participación territorial Comunitat Valenciana / España

Quadre III.3.2 Evolució de les taxes de participació territorial Comunitat Valenciana / Espanya

20

**III.4 TASAS DE VARIACIÓN ANUAL:****III.4 TAXES DE VARIACIÓ ANUAL:**

Cuadro III.4.1 Detalle por provincias y agregados

Quadre III.4.1 Detall per províncies i agregats

21

Cuadro III.4.2 Evolución del Agregado Comunitat Valenciana

Quadre III.4.2 Evolució de l'Agregat Comunitat Valenciana

22

**IV. OFICINAS. DETALLE DE LA DISTRIBUCIÓN TERRITORIAL****IV. OFICINES. DETALL DE LA DISTRIBUCIÓ TERRITORIAL**

Cuadro IV.1 Evolución del número de oficinas por provincias y agregados

Quadre IV.1 Evolució del nombre d'oficines per províncies i agregats

24

**I. RESUMEN DE  
LA DISTRIBUCIÓN DE LOS DEPÓSITOS Y CRÉDITOS  
SEGÚN ENTIDADES**

**CUADRO I.1 DEPÓSITOS DEL SECTOR PÚBLICO Y SECTOR PRIVADO RESIDENTE**

Datos referidos a 31 de marzo de 2015

Miles de euros

	COMUNITAT VALENCIANA			ESPAÑA			% Tasa Participación C.V./España
	Importe	% Cuota	% Variación anual	Importe	% Cuota	% Variación anual	
Total Sistema Bancario	92.289.005	100,00	-5,19	1.220.094.345	100,00	0,86	7,56
Bancos y Cajas de Ahorros	79.688.461	86,35	-6,48	1.132.068.394	92,79	0,60	7,04
Coop. de Crédito	12.600.544	13,65	3,87	88.025.951	7,21	4,29	14,31

**CUADRO I.2 CRÉDITOS AL SECTOR PÚBLICO Y SECTOR PRIVADO RESIDENTE**

Datos referidos a 31 de marzo de 2015

Miles de euros

	COMUNITAT VALENCIANA			ESPAÑA			% Tasa Participación C.V./España
	Importe	% Cuota	% Variación anual	Importe	% Cuota	% Variación anual	
Total Sistema Bancario	131.784.312	100,00	-6,37	1.392.065.100	100,00	-3,89	9,47
Bancos y Cajas de Ahorros	119.433.560	90,63	-6,69	1.303.745.136	93,66	-4,12	9,16
Coop. de Crédito	12.350.752	9,37	-3,19	88.319.964	6,34	-0,32	13,98

**GRÁFICO I.1**

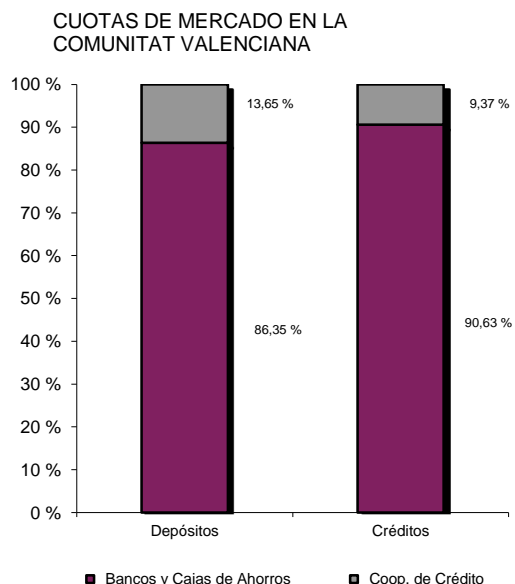

**GRÁFICO I.2**

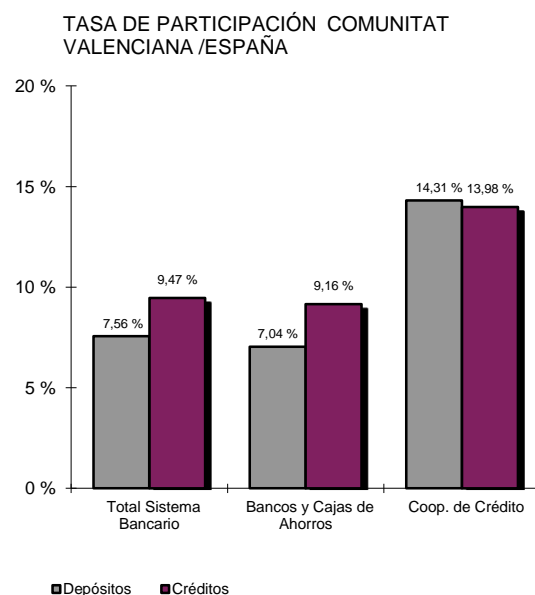

**II. DEPÓSITOS.** DETALLE DE LA  
DISTRIBUCIÓN TERRITORIAL Y  
SECTORIAL

**II. DEPÒSITS.** DETALL DE LA  
DISTRIBUCIÓ TERRITORIAL I SECTORIAL

II. DEPÓSITOS  
DETALLE DE LA DISTRIBUCIÓN  
TERRITORIAL Y SECTORIAL

**CUADRO II.1.1** DEPÓSITOS DEL SECTOR PÚBLICO Y SECTOR PRIVADO RESIDENTE.  
DETALLE POR PROVINCIAS Y AGREGADOS

Datos referidos a 31 de marzo de 2015

Miles de euros

	ALICANTE	CASTELLÓN	VALENCIA	COMUNITAT VALENCIANA	ESPAÑA
	Importe	Importe	Importe	Importe	Importe
<b>TOTAL SISTEMA BANCARIO</b>	<b>31.467.392</b>	<b>12.093.663</b>	<b>48.727.950</b>	<b>92.289.005</b>	<b>1.220.094.345</b>
Sector Público	681.432	197.293	1.163.016	2.041.741	84.512.167
Sector Privado	30.785.960	11.896.370	47.564.934	90.247.264	1.135.582.178
Vista	7.955.847	1.952.251	11.405.910	21.314.008	352.155.080
Ahorro	6.935.236	3.181.535	13.209.859	23.326.630	226.442.377
Plazo	15.894.879	6.762.583	22.949.168	45.606.630	556.984.721
<b>BANCOS Y CAJAS DE AHORROS</b>	<b>29.301.712</b>	<b>8.570.619</b>	<b>41.816.130</b>	<b>79.688.461</b>	<b>1.132.068.394</b>
Sector Público	649.962	157.127	1.017.316	1.824.405	81.948.224
Sector Privado	28.651.750	8.413.492	40.798.814	77.864.056	1.050.120.170
Vista	7.567.154	1.635.577	10.643.313	19.846.044	337.701.448
Ahorro	6.310.149	2.146.320	10.960.652	19.417.121	199.498.188
Plazo	14.774.448	4.631.594	19.194.851	38.600.893	512.920.534
<b>COOPERATIVAS DE CRÉDITO</b>	<b>2.165.680</b>	<b>3.523.044</b>	<b>6.911.820</b>	<b>12.600.544</b>	<b>88.025.951</b>
Sector Público	31.470	40.166	145.700	217.336	2.563.943
Sector Privado	2.134.210	3.482.878	6.766.120	12.383.208	85.462.008
Vista	388.693	316.674	762.597	1.467.964	14.453.632
Ahorro	625.087	1.035.215	2.249.207	3.909.509	26.944.189
Plazo	1.120.431	2.130.989	3.754.317	7.005.737	44.064.187

## II. DEPÓSITOS DETALLE DE LA DISTRIBUCIÓN TERRITORIAL Y SECTORIAL

**CUADRO II.1.2** DEPÓSITOS DEL SECTOR PÚBLICO Y SECTOR PRIVADO RESIDENTE.  
DETALLE POR COMUNIDADES Y CIUDADES AUTÓNOMAS

Datos referidos a 31 de marzo de 2015

Millones de euros

	TOTAL	
	Importe	% Tasa participación
MADRID	383.624	31,44
CATALUÑA	194.470	15,94
ANDALUCÍA	106.482	8,73
C. VALENCIANA	92.289	7,56
PAÍS VASCO	72.381	5,93
CASTILLA-LEÓN	65.092	5,33
GALICIA	56.754	4,65
CASTILLA-LA MANCHA	35.361	2,90
ARAGÓN	35.017	2,87
ASTURIAS	24.792	2,03
MURCIA	24.181	1,98
CANARIAS	23.695	1,94
BALEARES	20.326	1,67
EXTREMADURA	17.701	1,45
NAVARRA	15.290	1,25
CANTABRIA	12.327	1,01
LA RIOJA	8.070	0,66
CEUTA	870	0,07
MELILLA	851	0,07
BANCA ELECTRÓNICA	31.050	2,54
Otros (*)	-529	-0,04
<b>TOTAL DEPÓSITOS</b>	<b>1.220.094</b>	<b>100,00</b>

(\*) Recoge ajustes por diferencias en datos fuente

### GRÁFICO II.1.2

TOTAL DEPÓSITOS POR COMUNIDADES Y CIUDADES AUTÓNOMAS  
Miles de millones de euros

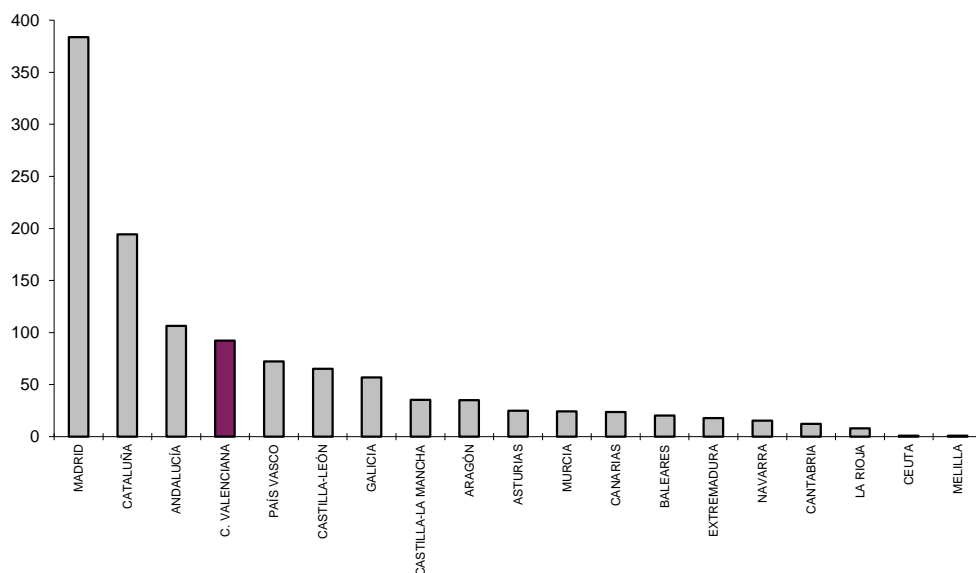

## II. DEPÓSITOS DETALLE DE LA DISTRIBUCIÓN TERRITORIAL Y SECTORIAL

**CUADRO II.2.1** CUOTAS DE MERCADO.  
DETALLE POR PROVINCIAS Y AGREGADOS

Datos referidos a 31 de marzo de 2015

	ALICANTE	CASTELLÓN	VALENCIA	COMUNITAT VALENCIANA	ESPAÑA
	%	%	%	%	%
<b>BANCOS Y CAJAS DE AHORROS</b>	<b>93,12</b>	<b>70,87</b>	<b>85,82</b>	<b>86,35</b>	<b>92,79</b>
Sector Público	95,38	79,64	87,47	89,36	96,97
Sector Privado	93,07	70,72	85,77	86,28	92,47
Vista	95,11	83,78	93,31	93,11	95,90
Ahorro	90,99	67,46	82,97	83,24	88,10
Plazo	92,95	68,49	83,64	84,64	92,09
<b>COOPERATIVAS DE CRÉDITO</b>	<b>6,88</b>	<b>29,13</b>	<b>14,18</b>	<b>13,65</b>	<b>7,21</b>
Sector Público	4,62	20,36	12,53	10,64	3,03
Sector Privado	6,93	29,28	14,23	13,72	7,53
Vista	4,89	16,22	6,69	6,89	4,10
Ahorro	9,01	32,54	17,03	16,76	11,90
Plazo	7,05	31,51	16,36	15,36	7,91

**GRÁFICO II.2.1**

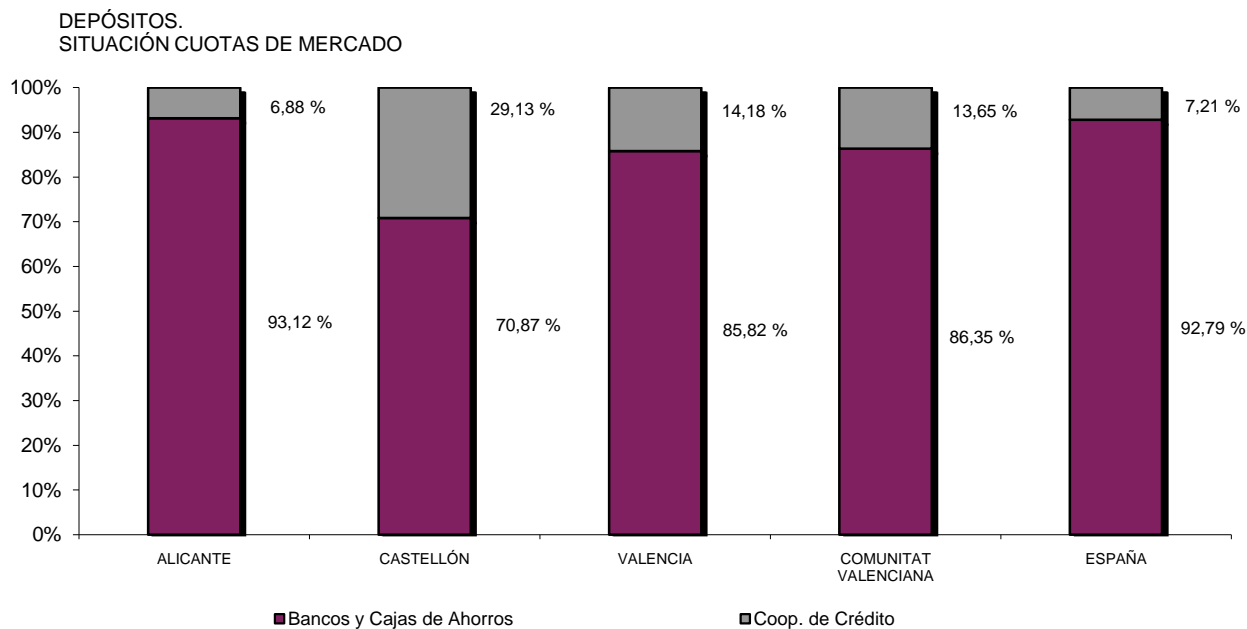

## II. DEPÓSITOS DETALLE DE LA DISTRIBUCIÓN TERRITORIAL Y SECTORIAL

**CUADRO II.2.2** CUOTAS DE MERCADO.  
EVOLUCIÓN DEL AGREGADO COMUNITAT VALENCIANA

Datos referidos a final del correspondiente trimestre

	BANCOS Y CAJAS DE AHORROS	BANCOS	CAJAS DE AHORROS	COOP. DE CRÉDITO
	%	%	%	%
2004 IV	86,41	29,35	57,06	13,59
2005 IV	85,99	28,59	57,41	14,01
2006 IV	86,87	27,97	58,89	13,13
2007 IV	87,74	25,77	61,97	12,26
2008 IV	88,26	28,23	60,04	11,74
2009 IV	87,73	28,11	59,62	12,27
2010 IV	87,86	32,23	55,63	12,14
2011 IV	87,82	31,99	55,84	12,18
2012 IV	87,77			12,23
2013 IV	87,65			12,35
2014 IV	86,66			13,34
2015 I	86,35			13,65

### GRÁFICO II.2.2

DEPÓSITOS.  
EVOLUCIÓN CUOTAS DE MERCADO POR TIPO DE  
ENTIDAD HASTA DICIEMBRE 2011

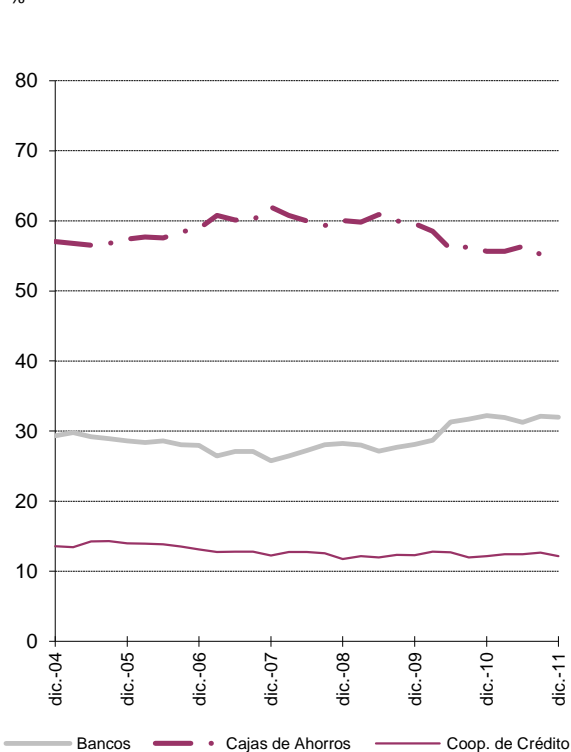

DEPÓSITOS.  
EVOLUCIÓN CUOTAS DE MERCADO POR  
ENTIDADES AGRUPADAS

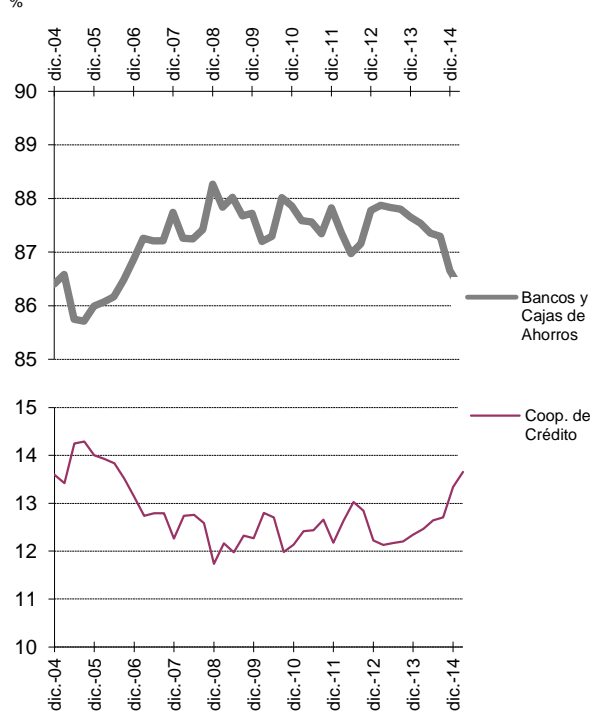



## II. DEPÓSITOS

### DETALLE DE LA DISTRIBUCIÓN TERRITORIAL Y SECTORIAL

**CUADRO II.3.1** TASAS DE DISTRIBUCIÓN TERRITORIAL.  
DETALLE POR PROVINCIAS Y AGREGADOS

Datos referidos a 31 de marzo de 2015

	ALICANTE	CASTELLÓN	VALENCIA	COMUNITAT VALENCIANA
	% Distribución Alicante / CV	% Distribución Castellón / CV	% Distribución Valencia / CV	% Participación C.Valenciana / España
<b>TOTAL SISTEMA BANCARIO</b>	<b>34,10</b>	<b>13,10</b>	<b>52,80</b>	<b>7,56</b>
Sector Público	33,38	9,66	56,96	2,42
Sector Privado	34,11	13,18	52,71	7,95
Vista	37,33	9,16	53,51	6,05
Ahorro	29,73	13,64	56,63	10,30
Plazo	34,85	14,83	50,32	8,19

<b>BANCOS Y CAJAS DE AHORROS</b>	<b>36,77</b>	<b>10,76</b>	<b>52,47</b>	<b>7,04</b>
Sector Público	35,63	8,61	55,76	2,23
Sector Privado	36,80	10,81	52,40	7,41
Vista	38,13	8,24	53,63	5,88
Ahorro	32,50	11,05	56,45	9,73
Plazo	38,27	12,00	49,73	7,53

<b>COOPERATIVAS DE CRÉDITO</b>	<b>17,19</b>	<b>27,96</b>	<b>54,85</b>	<b>14,31</b>
Sector Público	14,48	18,48	67,04	8,48
Sector Privado	17,23	28,13	54,64	14,49
Vista	26,48	21,57	51,95	10,16
Ahorro	15,99	26,48	57,53	14,51
Plazo	15,99	30,42	53,59	15,90

**GRÁFICO II.3.1**

DEPÓSITOS.  
TASAS DE DISTRIBUCIÓN TERRITORIAL

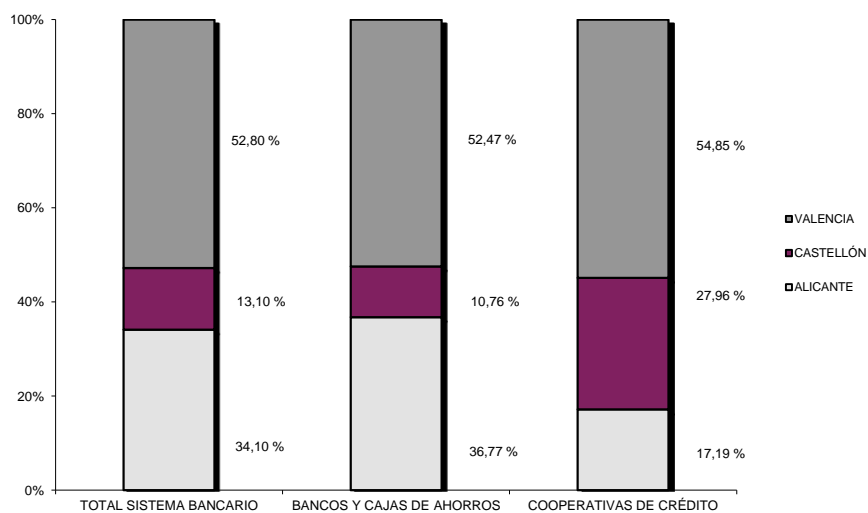

## II. DEPÓSITOS DETALLE DE LA DISTRIBUCIÓN TERRITORIAL Y SECTORIAL

**CUADRO II.3.2** TASAS DE PARTICIPACIÓN TERRITORIAL COMUNITAT VALENCIANA / ESPAÑA.  
EVOLUCIÓN

Datos referidos a final del correspondiente trimestre

	TOTAL	BANCOS Y CAJAS DE AHORROS	COOP. DE CRÉDITO
	C. V. / España %	C. V. / España %	C. V. / España %
2004 IV	8,42	7,80	17,07
2005 IV	8,57	7,90	17,84
2006 IV	8,97	8,34	17,84
2007 IV	9,22	8,65	17,37
2008 IV	8,60	8,10	16,21
2009 IV	8,41	7,90	15,61
2010 IV	8,21	7,73	15,04
2011 IV	8,52	7,98	15,32
2012 IV	8,27	7,79	15,00
2013 IV	8,14	7,68	14,35
2014 IV	7,76	7,26	14,19
2015 I	7,56	7,04	14,31

**GRÁFICO II.3.2**

DEPÓSITOS.  
EVOLUCIÓN TASAS DE PARTICIPACIÓN  
%

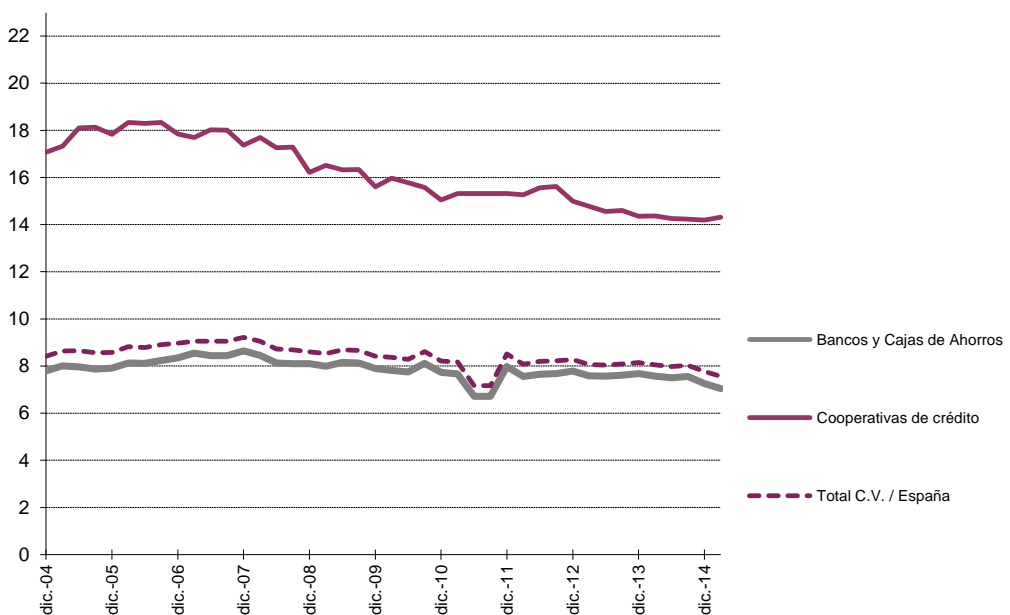

## II. DEPÓSITOS DETALLE DE LA DISTRIBUCIÓN TERRITORIAL Y SECTORIAL

**CUADRO II.4.1** TASAS DE VARIACIÓN ANUAL.  
DETALLE POR PROVINCIAS Y AGREGADOS

Datos referidos a 31 de marzo de 2015

	ALICANTE	CASTELLÓN	VALENCIA	COMUNITAT VALENCIANA	ESPAÑA
	%	%	%	%	%
<b>TOTAL SISTEMA BANCARIO</b>	<b>-11,73</b>	<b>-1,38</b>	<b>-1,42</b>	<b>-5,19</b>	<b>0,86</b>
Sector Público	10,65	-2,01	14,46	11,37	14,44
Sector Privado	-12,13	-1,37	-1,75	-5,51	-0,02
Vista	-5,93	13,43	11,93	4,64	18,70
Ahorro	11,06	8,84	10,80	10,61	11,17
Plazo	-21,83	-8,82	-12,74	-15,62	-12,35
<b>BANCOS Y CAJAS DE AHORROS</b>	<b>-12,82</b>	<b>-2,74</b>	<b>-2,27</b>	<b>-6,48</b>	<b>0,60</b>
Sector Público	9,90	-3,15	12,52	10,06	14,70
Sector Privado	-13,23	-2,74	-2,59	-6,81	-0,35
Vista	-7,12	13,08	11,51	3,70	18,64
Ahorro	10,92	8,95	10,61	10,52	10,94
Plazo	-22,98	-11,51	-14,42	-17,60	-12,97
<b>COOPERATIVAS DE CRÉDITO</b>	<b>6,17</b>	<b>2,11</b>	<b>4,08</b>	<b>3,87</b>	<b>4,29</b>
Sector Público	28,67	2,71	30,13	23,82	6,68
Sector Privado	5,89	2,11	3,64	3,58	4,22
Vista	25,03	15,27	18,15	19,25	20,07
Ahorro	12,57	8,61	11,75	11,03	12,93
Plazo	-2,51	-2,39	-3,01	-2,74	-4,43

## II. DEPÓSITOS DETALLE DE LA DISTRIBUCIÓN TERRITORIAL Y SECTORIAL

**CUADRO II.4.2** TASAS DE VARIACIÓN ANUAL.  
EVOLUCIÓN DEL AGREGADO COMUNITAT VALENCIANA

Datos referidos a final del correspondiente trimestre

	TOTAL SISTEMA BANCARIO	BANCOS Y CAJAS DE AHORROS	COOP. DE CRÉDITO
	%	%	%
2004 IV	17,78	18,45	13,70
2005 IV	11,45	10,92	14,82
2006 IV	23,93	25,19	16,22
2007 IV	14,48	15,63	6,88
2008 IV	2,86	3,48	-1,55
2009 IV	-2,12	-2,71	2,37
2010 IV	-1,98	-1,83	-3,05
2011 IV	-0,43	-0,47	-0,14
2012 IV	-3,52	-3,58	-3,12
2013 IV	0,83	0,69	1,84
2014 IV	-3,34	-4,44	4,46
2015 I	-5,19	-6,48	3,87

**GRÁFICO II.4.2**

DEPÓSITOS.  
EVOLUCIÓN TASAS DE VARIACIÓN  
%

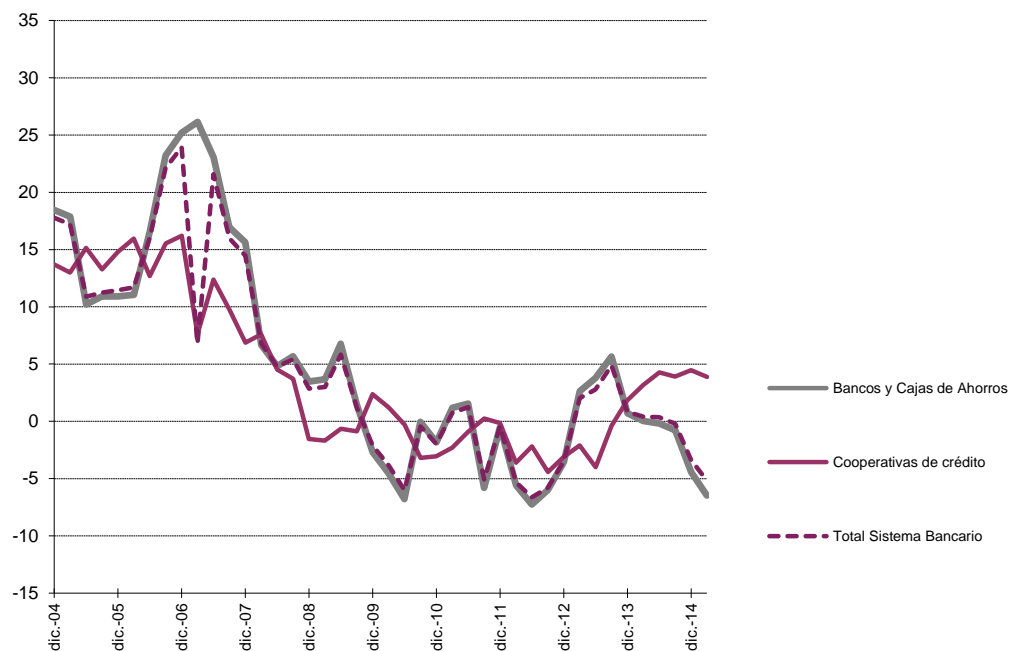

## II. DEPÓSITOS DETALLE DE LA DISTRIBUCIÓN TERRITORIAL Y SECTORIAL

**CUADRO II.5** DEPÓSITOS DEL SECTOR PRIVADO RESIDENTE.  
DISTRIBUCIÓN SEGÚN MODALIDAD  
Datos referidos a 31 de marzo de 2015 Miles de euros

	Vista		Ahorro		Plazo		Total
	Importe	% sobre Total	Importe	% sobre Total	Importe	% sobre Total	Importe
<b>Total España</b>	<b>352.155.080</b>	<b>31,01</b>	<b>226.442.377</b>	<b>19,94</b>	<b>556.984.721</b>	<b>49,05</b>	<b>1.135.582.178</b>
<b>Total Comunitat Valenciana</b>	<b>21.314.008</b>	<b>23,62</b>	<b>23.326.630</b>	<b>25,85</b>	<b>45.606.630</b>	<b>50,54</b>	<b>90.247.264</b>
Bancos y Cajas de Ahorros	19.846.044	25,49	19.417.121	24,94	38.600.893	49,57	77.864.056
Coop. de Crédito	1.467.964	11,85	3.909.509	31,57	7.005.737	56,57	12.383.208

**GRÁFICO II.5**

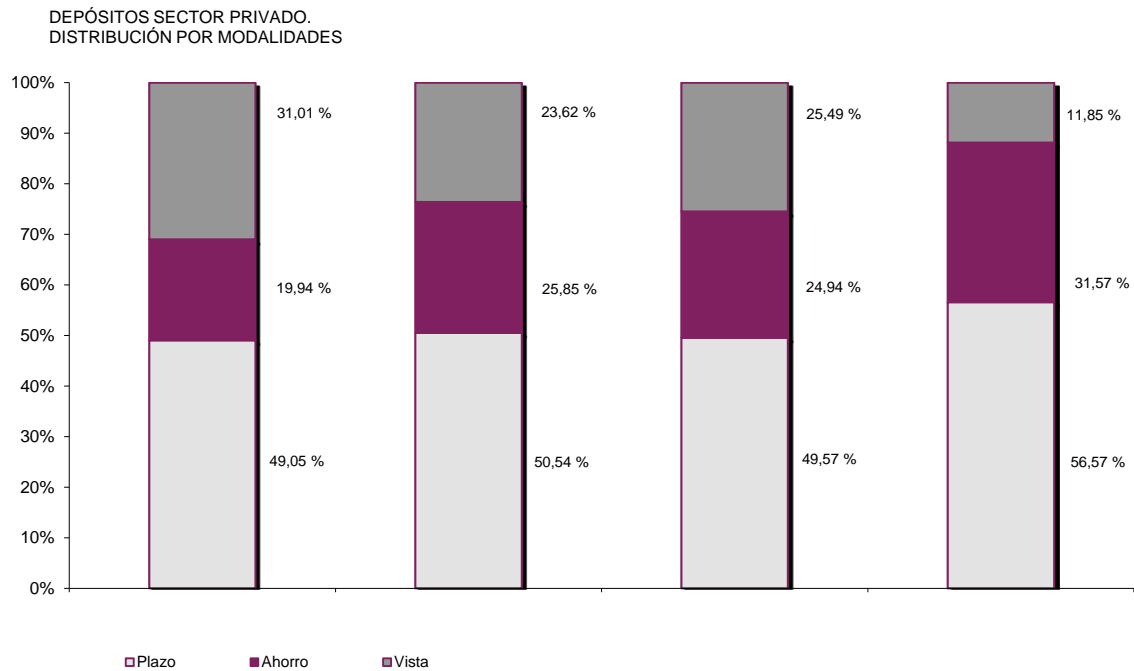

**III. CRÉDITOS.** DETALLE DE LA  
DISTRIBUCIÓN TERRITORIAL Y  
SECTORIAL

**III. CRÈDITS.** DETALL DE LA  
DISTRIBUCIÓ TERRITORIAL I SECTORIAL

### III. CRÉDITOS DETALLE DE LA DISTRIBUCIÓN TERRITORIAL Y SECTORIAL

**CUADRO III.1.1** CRÉDITOS AL SECTOR PÚBLICO Y SECTOR PRIVADO RESIDENTE.  
DETALLE POR PROVINCIAS Y AGREGADOS

Datos referidos a 31 de marzo de 2015

Miles de euros

	ALICANTE	CASTELLÓN	VALENCIA	COMUNITAT VALENCIANA	ESPAÑA
	Importe	Importe	Importe	Importe	Importe
<b>TOTAL SISTEMA BANCARIO</b>	<b>48.275.044</b>	<b>15.015.458</b>	<b>68.493.810</b>	<b>131.784.312</b>	<b>1.392.065.100</b>
Sector Público	769.069	277.068	9.055.614	10.101.751	94.630.141
Sector Privado	47.505.974	14.738.387	59.438.193	121.682.554	1.297.434.950
<b>BANCOS Y CAJAS DE AHORROS</b>	<b>45.962.640</b>	<b>12.238.214</b>	<b>61.232.706</b>	<b>119.433.560</b>	<b>1.303.745.136</b>
Sector Público	734.983	243.200	8.818.887	9.797.070	91.415.036
Sector Privado	45.227.657	11.995.014	52.413.816	109.636.487	1.212.330.098
<b>COOPERATIVAS DE CRÉDITO</b>	<b>2.312.404</b>	<b>2.777.244</b>	<b>7.261.104</b>	<b>12.350.752</b>	<b>88.319.964</b>
Sector Público	34.086	33.868	236.727	304.681	3.215.105
Sector Privado	2.278.317	2.743.373	7.024.377	12.046.067	85.104.852

### III. CRÉDITOS DETALLE DE LA DISTRIBUCIÓN TERRITORIAL Y SECTORIAL

**CUADRO III.1.2** CRÉDITOS AL SECTOR PÚBLICO Y SECTOR PRIVADO RESIDENTE.  
DETALLE POR COMUNIDADES Y CIUDADES AUTÓNOMAS

Datos referidos a 31 de marzo de 2015

Millones de euros

	TOTAL	
	Importe	% Tasa participación
MADRID	379.780	27,28
CATALUÑA	276.106	19,83
ANDALUCÍA	172.459	12,39
C. VALENCIANA	131.784	9,47
PAÍS VASCO	69.784	5,01
CASTILLA-LEÓN	52.432	3,77
GALICIA	44.204	3,18
CANARIAS	40.179	2,89
CASTILLA-LA MANCHA	39.565	2,84
ARAGÓN	36.563	2,63
MURCIA	35.608	2,56
BALEARES	33.626	2,42
ASTURIAS	21.365	1,53
EXTREMADURA	17.067	1,23
NAVARRA	16.944	1,22
CANTABRIA	12.729	0,91
LA RIOJA	8.733	0,63
CEUTA	1.278	0,09
MELILLA	984	0,07
Otros (*)	875	0,06
<b>TOTAL CRÉDITOS</b>	<b>1.392.065</b>	<b>100,00</b>

(\*) Recoge ajustes por diferencias en datos fuente

**GRÁFICO III.1.2**

TOTAL CRÉDITOS POR COMUNIDADES Y CIUDADES AUTÓNOMAS  
Miles de millones de euros

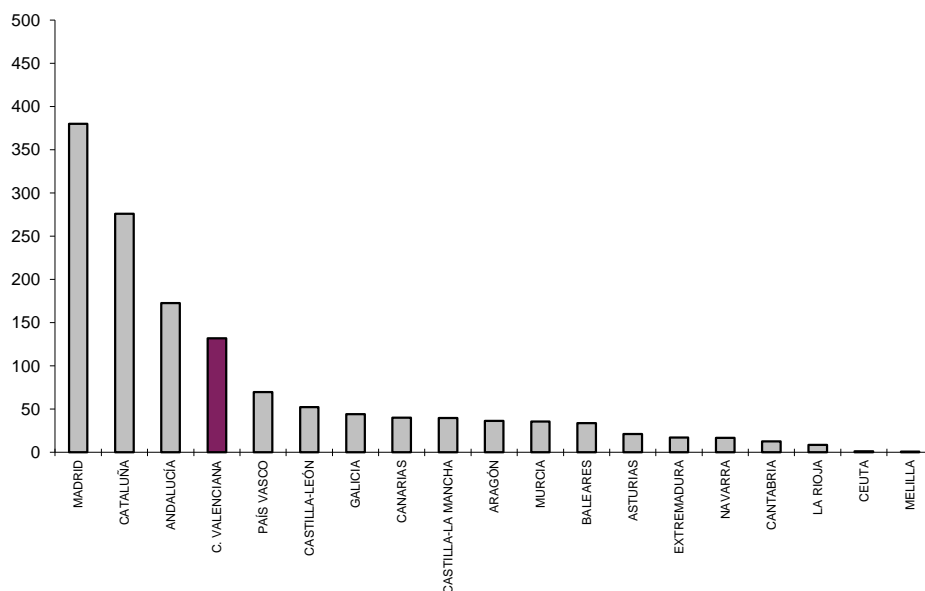



### III. CRÉDITOS DETALLE DE LA DISTRIBUCIÓN TERRITORIAL Y SECTORIAL

**CUADRO III.2.1** CUOTAS DE MERCADO.  
DETALLE POR PROVINCIAS Y AGREGADOS

Datos referidos a 31 de marzo de 2015

	ALICANTE	CASTELLÓN	VALENCIA	COMUNITAT VALENCIANA	ESPAÑA
	%	%	%	%	%
<b>BANCOS Y CAJAS DE AHORROS</b>	<b>95,21</b>	<b>81,50</b>	<b>89,40</b>	<b>90,63</b>	<b>93,66</b>
Sector Público	95,57	87,78	97,39	96,98	96,60
Sector Privado	95,20	81,39	88,18	90,10	93,44

<b>COOPERATIVAS DE CRÉDITO</b>	<b>4,79</b>	<b>18,50</b>	<b>10,60</b>	<b>9,37</b>	<b>6,34</b>
Sector Público	4,43	12,22	2,61	3,02	3,40
Sector Privado	4,80	18,61	11,82	9,90	6,56

**GRÁFICO III.2.1**

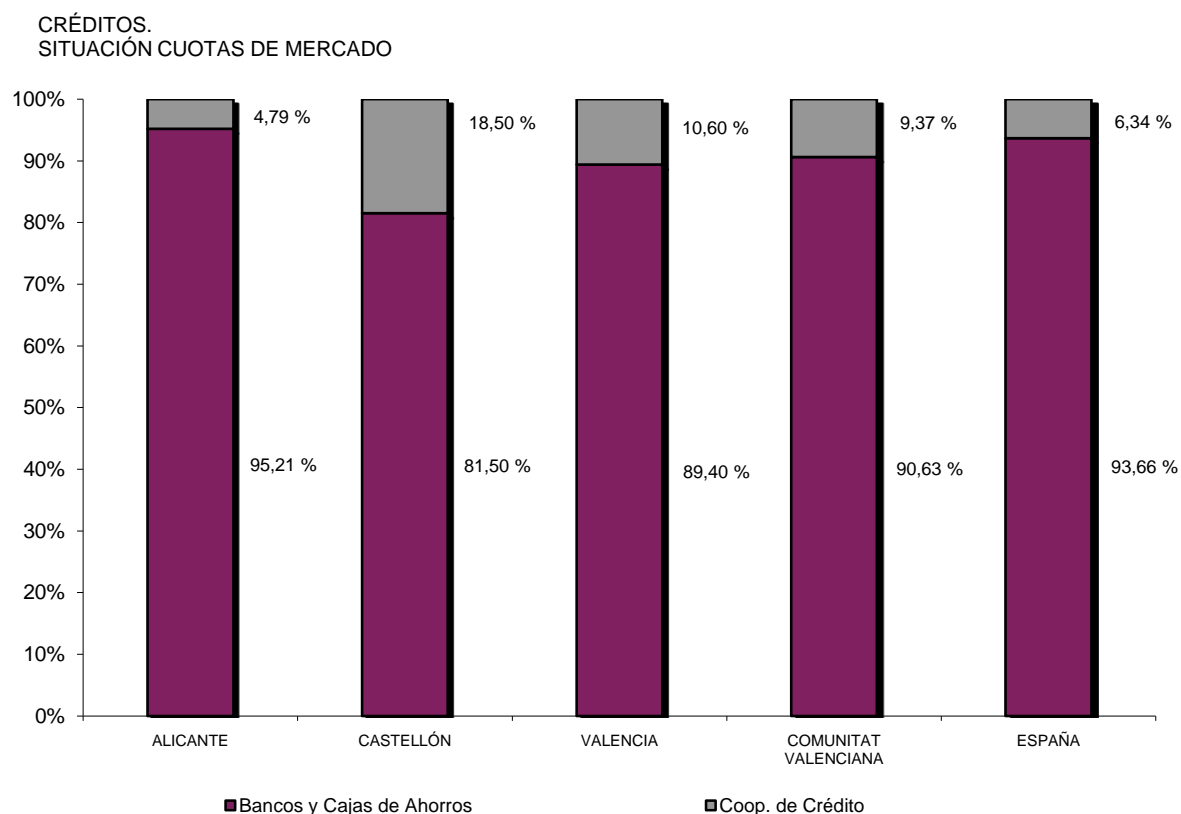

### III. CRÉDITOS DETALLE DE LA DISTRIBUCIÓN TERRITORIAL Y SECTORIAL

**CUADRO III.2.2** CUOTAS DE MERCADO.  
EVOLUCIÓN DEL AGREGADO COMUNITAT VALENCIANA

Datos referidos a final del correspondiente trimestre

	BANCOS Y CAJAS DE AHORROS	BANCOS	CAJAS DE AHORROS	COOP. DE CRÉDITO
	%	%	%	%
2003 IV	90,86	43,48	47,37	9,14
2004 IV	90,84	43,55	47,29	9,16
2005 IV	91,41	42,38	49,02	8,59
2006 IV	91,84	41,67	50,17	8,16
2007 IV	91,73	41,50	50,23	8,27
2008 IV	91,86	40,96	50,91	8,14
2009 IV	91,86	40,90	50,96	8,14
2010 IV	91,86	41,47	50,39	8,14
2011 IV	91,95	39,80	52,15	8,05
2012 IV	91,35			8,65
2013 IV	90,93			9,07
2014 IV	90,63			9,37
2015 I	90,63			9,37

**GRÁFICO III.2.2**

CRÉDITOS.  
EVOLUCIÓN CUOTAS DE MERCADO POR TIPO DE  
ENTIDAD HASTA DICIEMBRE 2011  
%

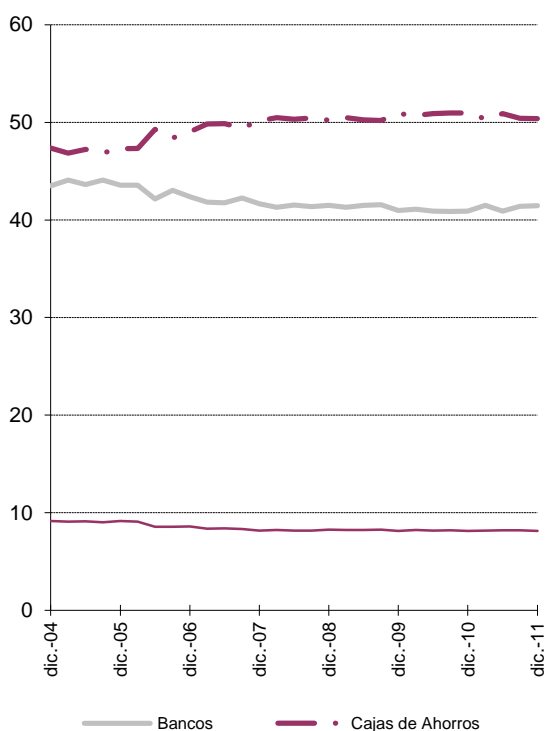

CRÉDITOS.  
EVOLUCIÓN CUOTAS DE MERCADO POR ENTIDADES  
AGRUPADAS

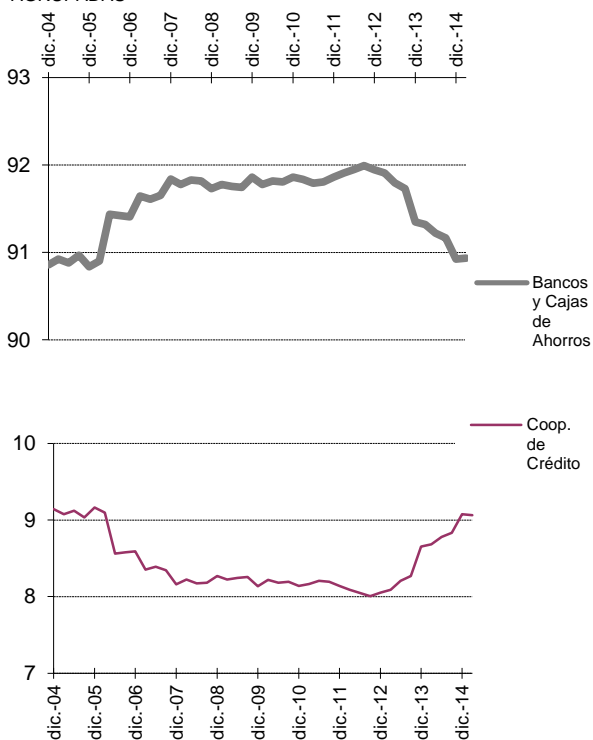

### III. CRÉDITOS

#### DETALLE DE LA DISTRIBUCIÓN TERRITORIAL Y SECTORIAL

**CUADRO III.3.1** TASAS DE DISTRIBUCIÓN TERRITORIAL. DETALLE POR PROVINCIAS Y AGREGADOS

Datos referidos a 31 de marzo de 2015

	ALICANTE	CASTELLÓN	VALENCIA	COMUNITAT VALENCIANA
	% Distribución Alicante/CV	% Distribución Castellón/CV	% Distribución Valencia/CV	% Participación C.Valenciana/España
<b>TOTAL SISTEMA BANCARIO</b>	<b>36,63</b>	<b>11,39</b>	<b>51,97</b>	<b>9,47</b>
Sector Público	7,61	2,74	89,64	10,67
Sector Privado	39,04	12,11	48,85	9,38

<b>BANCOS Y CAJAS DE AHORROS</b>	<b>38,48</b>	<b>10,25</b>	<b>51,27</b>	<b>9,16</b>
Sector Público	7,50	2,48	90,02	10,72
Sector Privado	41,25	10,94	47,81	9,04

<b>COOPERATIVAS DE CRÉDITO</b>	<b>18,72</b>	<b>22,49</b>	<b>58,79</b>	<b>13,98</b>
Sector Público	11,19	11,12	77,70	9,48
Sector Privado	18,91	22,77	58,31	14,15

**GRÁFICO III.3.1**

CRÉDITOS.  
TASAS DE DISTRIBUCIÓN TERRITORIAL

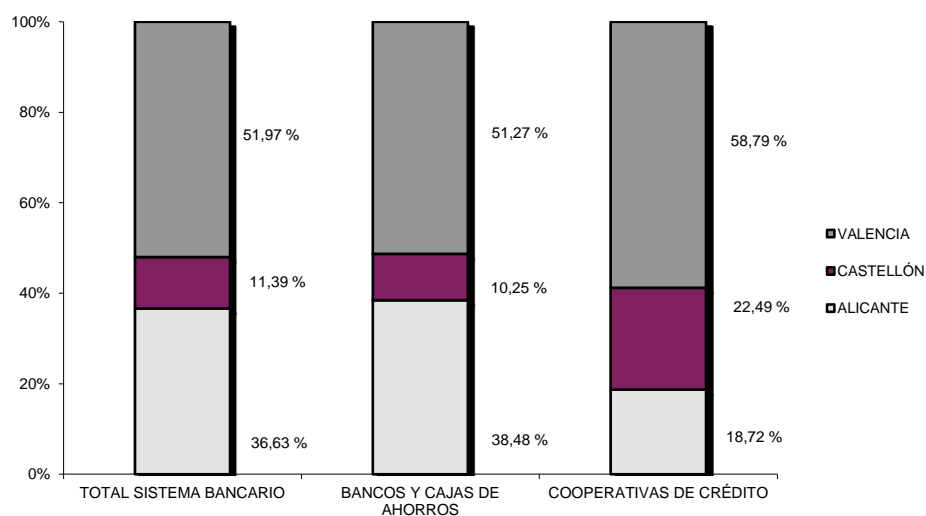

**III. CRÉDITOS**  
**DETALLE DE LA DISTRIBUCIÓN**  
**TERRITORIAL Y SECTORIAL**

**CUADRO III.3.2** TASAS DE PARTICIPACIÓN TERRITORIAL COMUNITAT VALENCIANA / ESPAÑA.  
 EVOLUCIÓN

Datos referidos a final del correspondiente trimestre

	TOTAL	BANCOS Y CAJAS DE AHORROS	COOP. DE CRÉDITO
	C. V. / España %	C. V. / España %	C. V. / España %
2004 IV	9,73	9,34	16,68
2005 IV	10,24	9,90	16,04
2006 IV	10,37	10,05	15,99
2007 IV	10,31	9,99	16,15
2008 IV	10,23	9,92	15,90
2009 IV	10,17	9,87	15,49
2010 IV	10,15	9,85	15,36
2011 IV	10,21	9,93	15,06
2012 IV	9,85	9,55	14,64
2013 IV	9,82	9,52	14,35
2014 IV	9,57	9,26	14,23
2015 I	9,47	9,16	13,98

**GRÁFICO III.3.2**

CRÉDITOS  
 EVOLUCIÓN TASAS DE PARTICIPACIÓN  
 %

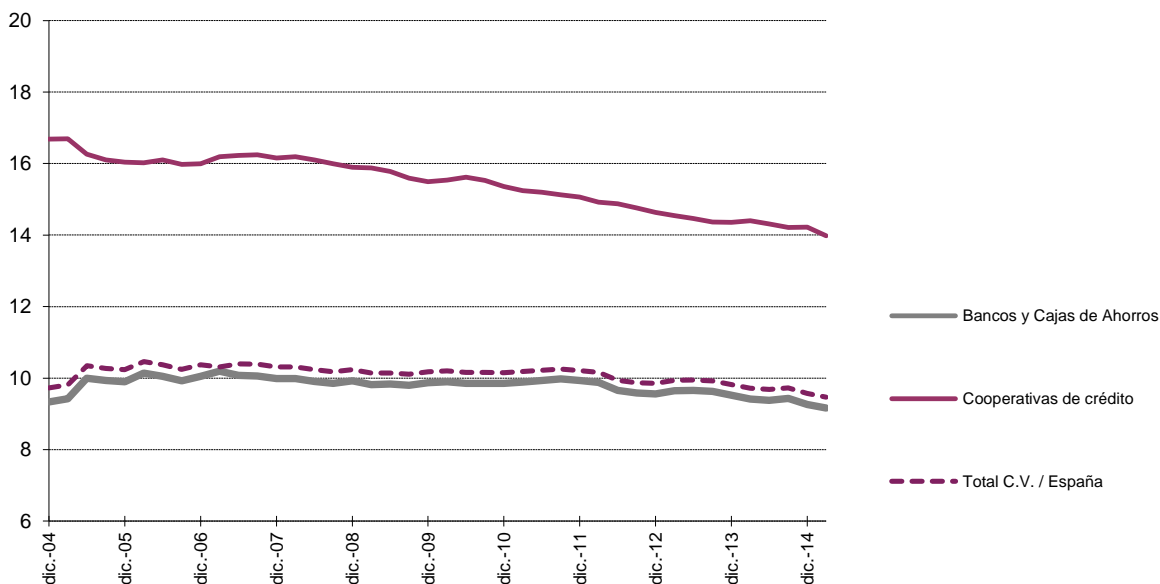

### III. CRÉDITOS

#### DETALLE DE LA DISTRIBUCIÓN TERRITORIAL Y SECTORIAL

**CUADRO III.4.1** TASAS DE VARIACIÓN ANUAL.  
DETALLE POR PROVINCIAS Y AGREGADOS

Datos referidos a 31 de marzo de 2015

	ALICANTE	CASTELLÓN	VALENCIA	COMUNITAT VALENCIANA	ESPAÑA
	%	%	%	%	%
<b>TOTAL SISTEMA BANCARIO</b>	<b>-5,35</b>	<b>-7,01</b>	<b>-6,93</b>	<b>-6,37</b>	<b>-3,89</b>
Sector Público	-8,78	-11,27	-0,08	-1,14	9,21
Sector Privado	-5,29	-6,93	-7,90	-6,78	-4,72
<b>BANCOS Y CAJAS DE AHORROS</b>	<b>-5,54</b>	<b>-7,16</b>	<b>-7,44</b>	<b>-6,69</b>	<b>-4,12</b>
Sector Público	-10,60	-14,76	-0,33	-1,59	8,26
Sector Privado	-5,45	-6,99	-8,53	-7,11	-4,94
<b>COOPERATIVAS DE CRÉDITO</b>	<b>-1,46</b>	<b>-6,36</b>	<b>-2,48</b>	<b>-3,19</b>	<b>-0,32</b>
Sector Público	62,79	25,71	10,38	16,14	45,55
Sector Privado	-2,04	-6,65	-2,86	-3,60	-1,49

### III. CRÉDITOS DETALLE DE LA DISTRIBUCIÓN TERRITORIAL Y SECTORIAL

**CUADRO III.4.2** TASAS DE VARIACIÓN ANUAL.  
EVOLUCIÓN DEL AGREGADO COMUNITAT VALENCIANA

Datos referidos a final del correspondiente trimestre

	TOTAL SISTEMA BANCARIO	BANCOS Y CAJAS DE AHORROS	COOP. DE CRÉDITO
	%	%	%
2004 IV	18,37	18,34	18,64
2005 IV	33,43	34,27	25,13
2006 IV	26,79	27,39	20,41
2007 IV	16,07	15,93	17,64
2008 IV	5,61	5,76	3,89
2009 IV	-1,25	-1,26	-1,23
2010 IV	-0,24	-0,24	-0,24
2011 IV	-2,58	-2,49	-3,62
2012 IV	-12,51	-13,08	-5,98
2013 IV	-10,65	-11,06	-6,29
2014 IV	-5,29	-5,60	-2,23
2015 I	-6,37	-6,69	-3,19

**GRÁFICO III.4.2**

CRÉDITOS.  
EVOLUCIÓN TASAS DE VARIACIÓN

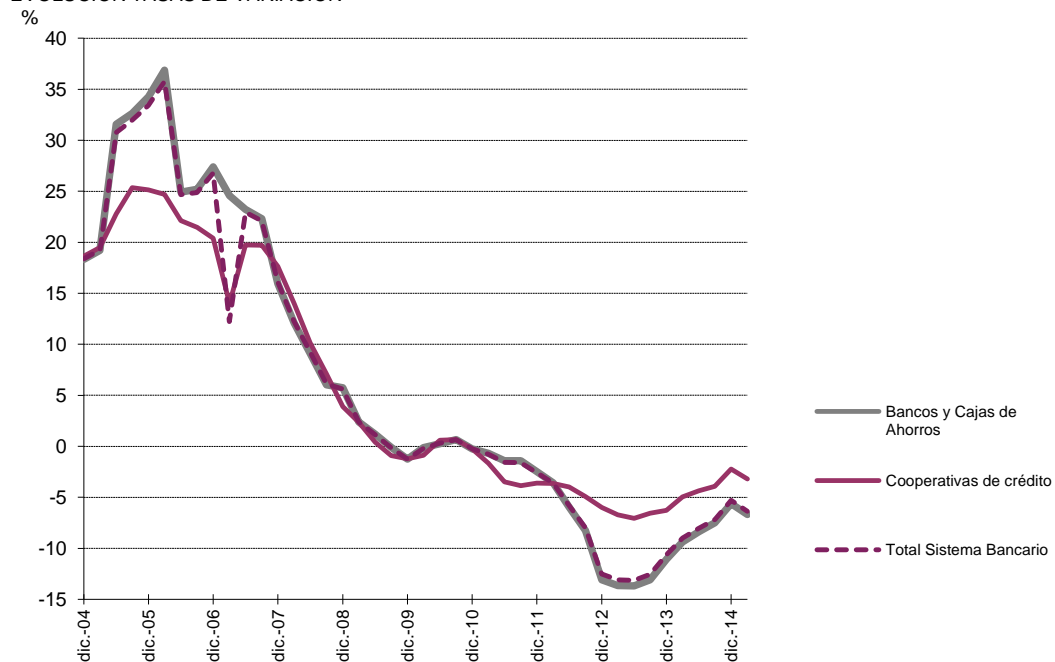

**IV. OFICINAS.** DETALLE DE LA  
DISTRIBUCIÓN TERRITORIAL

**IV. OFICINES.** DETALL DE LA  
DISTRIBUCIÓ TERRITORIAL

#### IV. OFICINAS DETALLE DE LA DISTRIBUCIÓN TERRITORIAL

**CUADRO IV.1** EVOLUCIÓN DEL NÚMERO DE OFICINAS POR PROVINCIAS Y AGREGADOS

Datos referidos a final del correspondiente trimestre

	ALICANTE	CASTELLÓN	VALENCIA	COMUNITAT VALENCIANA	ESPAÑA	% C.V./ España
<b>TOTAL SISTEMA BANCARIO</b>						
2004 IV	1.467	580	2.236	4.283	40.230	10,65
2005 IV	1.548	602	2.332	4.482	41.599	10,77
2006 IV	1.649	634	2.463	4.746	43.286	10,96
2007 IV	1.723	667	2.572	4.962	45.086	11,01
2008 IV	1.736	679	2.646	5.061	45.662	11,08
2009 IV	1.636	661	2.569	4.866	44.085	11,04
2010 IV	1.583	644	2.502	4.729	42.894	11,02
2011 IV	1.448	589	2.317	4.354	39.843	10,93
2012 IV	1.361	550	2.160	4.071	37.903	10,74
2013 IV	1.184	422	1.725	3.331	33.527	9,94
2014 IV	1.143	401	1.631	3.175	31.817	9,98
2015 I	1.134	397	1.630	3.161	31.623	10,00

**GRÁFICO IV.1**

EVOLUCIÓN DEL NÚMERO DE OFICINAS EN LA COMUNITAT VALENCIANA

