



GENERALITAT
VALENCIANA



**Las Entidades
de Depósito
en la Comunitat
Valenciana**

**Les Entitats
de Depòsit
en la Comunitat
Valenciana**

DATOS ESTADÍSTICOS

DADES ESTADÍSTIQUES

**Junio
Juny
2015 II**

ÍNDICE**LAS ENTIDADES DE DEPÓSITO EN LA COMUNIDAD VALENCIANA****I. RESUMEN DE LA DISTRIBUCIÓN DE LOS DEPÓSITOS Y CRÉDITOS SEGÚN ENTIDADES**

Cuadro I.1 Depósitos del sector público y sector privado residente

Cuadro I.2 Créditos al sector público y sector privado residente

II. DEPÓSITOS. DETALLE DE LA DISTRIBUCIÓN TERRITORIAL Y SECTORIAL**II.1 DEPÓSITOS DEL SECTOR PÚBLICO Y SECTOR PRIVADO RESIDENTE:**

Cuadro II.1.1 Detalle por provincias y agregados

Cuadro II.1.2 Detalle por Comunidades y Ciudades Autónomas

II.2 CUOTAS DE MERCADO EN DEPÓSITOS:

Cuadro II.2.1 Detalle por provincias y agregados

Cuadro II.2.2 Evolución del Agregado Comunitat Valenciana

II.3 TASAS DE DISTRIBUCIÓN TERRITORIAL:

Cuadro II.3.1 Detalle por provincias y agregados

Cuadro II.3.2 Evolución de las tasas de participación territorial Comunitat Valenciana / España

II.4 TASAS DE VARIACIÓN ANUAL:

Cuadro II.4.1 Detalle por provincias y agregados

Cuadro II.4.2 Evolución del Agregado Comunitat Valenciana

II.5 DEPÓSITOS SECTOR PRIVADO RESIDENTE:

Cuadro II.5 Distribución según modalidad

III. CRÉDITOS. DETALLE DE LA DISTRIBUCIÓN TERRITORIAL Y SECTORIAL**III.1 CRÉDITOS AL SECTOR PÚBLICO Y SECTOR PRIVADO RESIDENTE:**

Cuadro III.1.1 Detalle por provincias y agregados

Cuadro III.1.2 Detalle por Comunidades y Ciudades Autónomas

III.2 CUOTAS DE MERCADO EN CRÉDITOS:

Cuadro III.2.1 Detalle por provincias y agregados

Cuadro III.2.2 Evolución del Agregado Comunitat Valenciana

III.3 TASAS DE DISTRIBUCIÓN TERRITORIAL:

Cuadro III.3.1 Detalle por provincias y agregados

Cuadro III.3.2 Evolución de las tasas de participación territorial Comunitat Valenciana / España

III.4 TASAS DE VARIACIÓN ANUAL:

Cuadro III.4.1 Detalle por provincias y agregados

Cuadro III.4.2 Evolución del Agregado Comunitat Valenciana

IV. OFICINAS. DETALLE DE LA DISTRIBUCIÓN TERRITORIAL

Cuadro IV.1 Evolución del número de oficinas por provincias y agregados

ÍNDIX**LES ENTITATS DE DEPÒSIT EN LA COMUNIDAD VALENCIANA****I. RESUM DE LA DISTRIBUCIÓ DELS DEPÒSITS I CRÈDITS SEGONS ENTITATS**

Quadre I.1 Depòsits del sector públic i sector privat resident

Quadre I.2 Crèdits al sector públic i sector privat resident

II. DEPÒSITS. DETALL DE LA DISTRIBUCIÓ TERRITORIAL I SECTORIAL**II.1 DEPÒSITS DEL SECTOR PÚBLIC I SECTOR PRIVAT RESIDENT:**

Quadre II.1.1 Detall per províncies i agregats

Quadre II.1.2 Detall per Comunitats i Ciutats Autònomes

II.2 QUOTES DE MERCAT EN DEPÒSITS:

Quadre II.2.1 Detall per províncies i agregats

Quadre II.2.2 Evolució de l'Agregat Comunitat Valenciana

II.3 TAXES DE DISTRIBUCIÓ TERRITORIAL:

Quadre II.3.1 Detall per províncies i agregats

Quadre II.3.2 Evolució de les taxes de participació territorial Comunitat Valenciana / Espanya

II.4 TAXES DE VARIACIÓ ANUAL:

Quadre II.4.1 Detall per províncies i agregats

Quadre II.4.2 Evolució de l'Agregat Comunitat Valenciana

II.5 DEPÒSITS SECTOR PRIVAT RESIDENT:

Quadre II.5 Distribució segons modalitat

III. CRÈDITS. DETALL DE LA DISTRIBUCIÓ TERRITORIAL I SECTORIAL**III.1 CRÈDITS AL SECTOR PÚBLIC I SECTOR PRIVAT RESIDENT:**

Quadre III.1.1 Detall per províncies i agregats

Quadre III.1.2 Detall per Comunitats i Ciutats Autònomes

III.2 QUOTES DE MERCAT EN CRÈDITS:

Quadre III.2.1 Detall per províncies i agregats

Quadre III.2.2 Evolució de l'Agregat Comunitat Valenciana

III.3 TAXES DE DISTRIBUCIÓ TERRITORIAL:

Quadre III.3.1 Detall per províncies i agregats

Quadre III.3.2 Evolució de les taxes de participació territorial Comunitat Valenciana / Espanya

III.4 TAXES DE VARIACIÓ ANUAL:

Quadre III.4.1 Detall per províncies i agregats

Quadre III.4.2 Evolució de l'Agregat Comunitat Valenciana

IV. OFICINES. DETALL DE LA DISTRIBUCIÓ TERRITORIAL

Quadre IV.1 Evolució del nombre d'oficines per províncies i agregats

Página /
Página

3

3

5

6

7

8

9

10

11

12

13

15

16

17

18

19

20

21

22

24

**I. RESUMEN DE
LA DISTRIBUCIÓN DE LOS DEPÓSITOS Y CRÉDITOS
SEGÚN ENTIDADES**

CUADRO I.1 DEPÓSITOS DEL SECTOR PÚBLICO Y SECTOR PRIVADO RESIDENTE

Datos referidos a 30 de junio de 2015

Miles de euros

	COMUNITAT VALENCIANA			ESPAÑA			% Tasa Participación C.V./España
	Importe	% Cuota	% Variación anual	Importe	% Cuota	% Variación anual	
Total Sistema Bancario	93.261.757	100,00	-4,50	1.215.315.836	100,00	-0,74	7,67
Bancos y Cajas de Ahorros	80.567.530	86,39	-5,56	1.125.779.049	92,63	-1,06	7,16
Coop. de Crédito	12.694.227	13,61	2,80	89.536.787	7,37	3,44	14,18

CUADRO I.2 CRÉDITOS AL SECTOR PÚBLICO Y SECTOR PRIVADO RESIDENTE

Datos referidos a 30 de junio de 2015

Miles de euros

	COMUNITAT VALENCIANA			ESPAÑA			% Tasa Participación C.V./España
	Importe	% Cuota	% Variación anual	Importe	% Cuota	% Variación anual	
Total Sistema Bancario	128.289.786	100,00	-7,79	1.377.886.427	100,00	-4,07	9,31
Bancos y Cajas de Ahorros	115.944.286	90,38	-8,29	1.289.002.594	93,55	-4,35	8,99
Coop. de Crédito	12.345.500	9,62	-2,82	88.883.833	6,45	0,11	13,89

GRÁFICO I.1

CUOTAS DE MERCADO EN LA
COMUNITAT VALENCIANA



GRÁFICO I.2

TASA DE PARTICIPACIÓN COMUNITAT
VALENCIANA /ESPAÑA

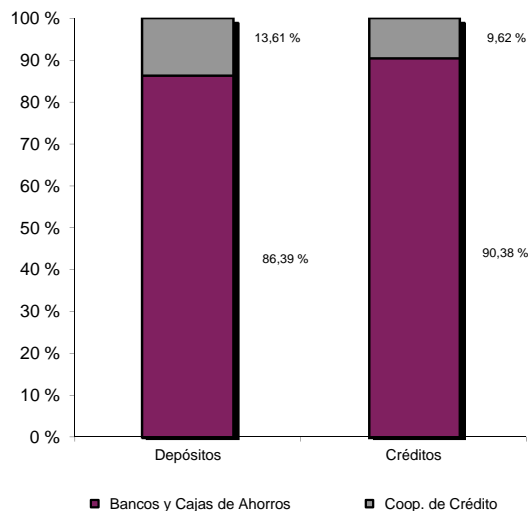
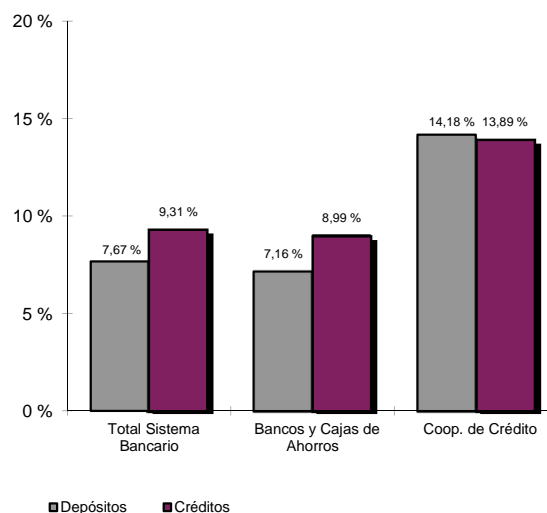

II. DEPÓSITOS. DETALLE DE LA
DISTRIBUCIÓN TERRITORIAL Y
SECTORIAL

II. DEPÒSITS. DETALL DE LA
DISTRIBUCIÓ TERRITORIAL I SECTORIAL

II. DEPÓSITOS
DETALLE DE LA DISTRIBUCIÓN
TERRITORIAL Y SECTORIAL

CUADRO II.1.1 DEPÓSITOS DEL SECTOR PÚBLICO Y SECTOR PRIVADO RESIDENTE.
DETALLE POR PROVINCIAS Y AGREGADOS

Datos referidos a 30 de junio de 2015

Miles de euros

	ALICANTE	CASTELLÓN	VALENCIA	COMUNITAT VALENCIANA	ESPAÑA
	Importe	Importe	Importe	Importe	Importe
TOTAL SISTEMA BANCARIO	31.054.397	12.250.579	49.956.781	93.261.757	1.215.315.836
Sector Público	871.360	242.674	1.361.080	2.475.114	74.915.745
Sector Privado	30.183.037	12.007.905	48.595.701	90.786.643	1.140.400.091
Vista	8.443.800	2.186.177	12.652.007	23.281.984	375.415.146
Ahorro	7.411.262	3.364.429	14.086.868	24.862.559	241.830.660
Plazo	14.327.973	6.457.299	21.856.829	42.642.101	523.154.285
BANCOS Y CAJAS DE AHORROS	28.862.460	8.684.793	43.020.277	80.567.530	1.125.779.049
Sector Público	834.078	177.076	1.208.869	2.220.023	72.115.467
Sector Privado	28.028.382	8.507.717	41.811.408	78.347.507	1.053.663.582
Vista	8.015.408	1.847.842	11.793.491	21.656.741	359.622.004
Ahorro	6.736.019	2.274.107	11.670.858	20.680.984	213.252.592
Plazo	13.276.954	4.385.769	18.347.060	36.009.783	480.788.986
COOPERATIVAS DE CRÉDITO	2.191.937	3.565.786	6.936.504	12.694.227	89.536.787
Sector Público	37.282	65.598	152.211	255.091	2.800.278
Sector Privado	2.154.655	3.500.188	6.784.293	12.439.136	86.736.509
Vista	428.392	338.335	858.516	1.625.243	15.793.142
Ahorro	675.243	1.090.322	2.416.010	4.181.575	28.578.068
Plazo	1.051.019	2.071.530	3.509.769	6.632.318	42.365.299

II. DEPÓSITOS DETALLE DE LA DISTRIBUCIÓN TERRITORIAL Y SECTORIAL

CUADRO II.1.2 DEPÓSITOS DEL SECTOR PÚBLICO Y SECTOR PRIVADO RESIDENTE.
DETALLE POR COMUNIDADES Y CIUDADES AUTÓNOMAS

Datos referidos a 30 de junio de 2015

Millones de euros

	TOTAL	
	Importe	% Tasa participación
MADRID	367.200	30,21
CATALUÑA	196.840	16,20
ANDALUCÍA	108.767	8,95
C. VALENCIANA	93.262	7,67
PAÍS VASCO	74.428	6,12
CASTILLA-LEÓN	65.130	5,36
GALICIA	57.749	4,75
CASTILLA-LA MANCHA	35.461	2,92
ARAGÓN	33.816	2,78
ASTURIAS	25.211	2,07
MURCIA	24.566	2,02
CANARIAS	24.213	1,99
BALEARES	20.815	1,71
EXTREMADURA	17.691	1,46
NAVARRA	15.520	1,28
CANTABRIA	12.150	1,00
LA RIOJA	8.143	0,67
CEUTA	891	0,07
MELILLA	861	0,07
BANCA ELECTRÓNICA	32.240	2,65
Otros (*)	362	0,03
TOTAL DEPÓSITOS	1.215.316	100

(*) Recoge ajustes por diferencias en datos fuente

GRÁFICO II.1.2

TOTAL DEPÓSITOS POR COMUNIDADES Y CIUDADES AUTÓNOMAS
Miles de millones de euros

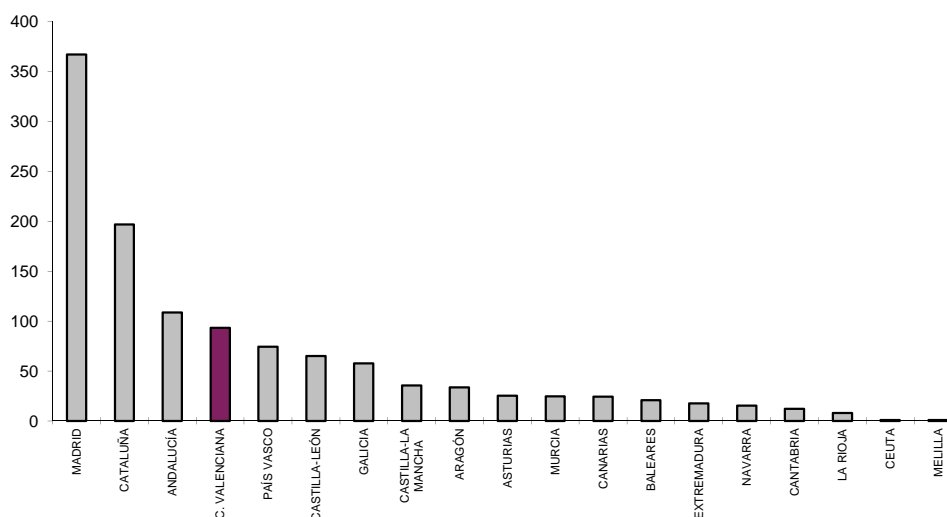

II. DEPÓSITOS DETALLE DE LA DISTRIBUCIÓN TERRITORIAL Y SECTORIAL

CUADRO II.2.1 CUOTAS DE MERCADO.
DETALLE POR PROVINCIAS Y AGREGADOS

Datos referidos a 30 de junio de 2015

	ALICANTE	CASTELLÓN	VALENCIA	COMUNITAT VALENCIANA	ESPAÑA
	%	%	%	%	%
BANCOS Y CAJAS DE AHORROS	92,94	70,89	86,11	86,39	92,63
Sector Público	95,72	72,97	88,82	89,69	96,26
Sector Privado	92,86	70,85	86,04	86,30	92,39
Vista	94,93	84,52	93,21	93,02	95,79
Ahorro	90,89	67,59	82,85	83,18	88,18
Plazo	92,66	67,92	83,94	84,45	91,90

COOPERATIVAS DE CRÉDITO	7,06	29,11	13,89	13,61	7,37
Sector Público	4,28	27,03	11,18	10,31	3,74
Sector Privado	7,14	29,15	13,96	13,70	7,61
Vista	5,07	15,48	6,79	6,98	4,21
Ahorro	9,11	32,41	17,15	16,82	11,82
Plazo	7,34	32,08	16,06	15,55	8,10

GRÁFICO II.2.1

DEPÓSITOS.
SITUACIÓN CUOTAS DE MERCADO

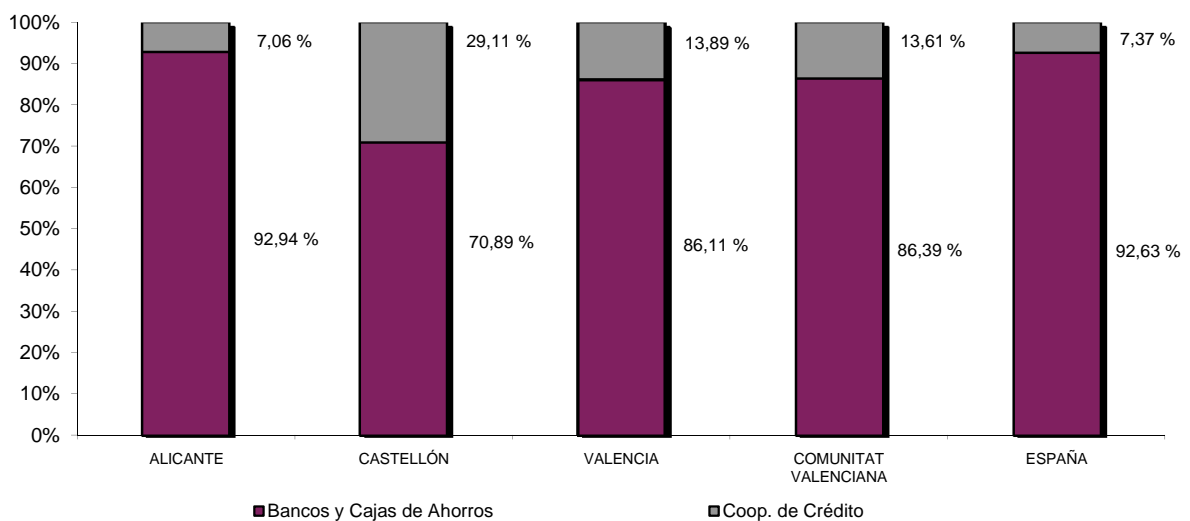

II. DEPÓSITOS DETALLE DE LA DISTRIBUCIÓN TERRITORIAL Y SECTORIAL

CUADRO II.2.2 CUOTAS DE MERCADO.
EVOLUCIÓN DEL AGREGADO COMUNITAT VALENCIANA

Datos referidos a final del correspondiente trimestre

	BANCOS Y CAJAS DE AHORROS	BANCOS	CAJAS DE AHORROS	COOP. DE CRÉDITO
	%	%	%	%
2004 IV	86,41	29,35	57,06	13,59
2005 IV	85,99	28,59	57,41	14,01
2006 IV	86,87	27,97	58,89	13,13
2007 IV	87,74	25,77	61,97	12,26
2008 IV	88,26	28,23	60,04	11,74
2009 IV	87,73	28,11	59,62	12,27
2010 IV	87,86	32,23	55,63	12,14
2011 IV	87,82	31,99	55,84	12,18
2012 IV	87,77			12,23
2013 IV	87,65			12,35
2014 IV	86,66			13,34
2015 I	86,35			13,65
2015 II	86,39			13,61

GRÁFICO II.2.2

DEPÓSITOS.
EVOLUCIÓN CUOTAS DE MERCADO POR TIPO DE
ENTIDAD HASTA DICIEMBRE 2011
%

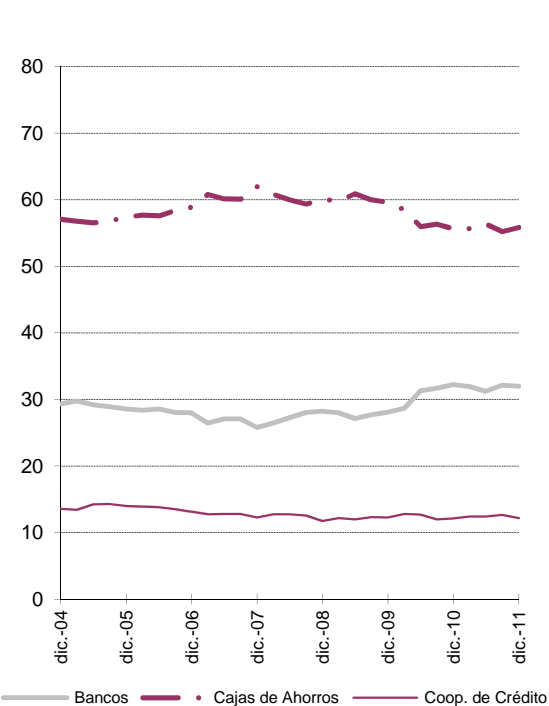

DEPÓSITOS.
EVOLUCIÓN CUOTAS DE MERCADO POR ENTIDADES
AGRUPADAS
%

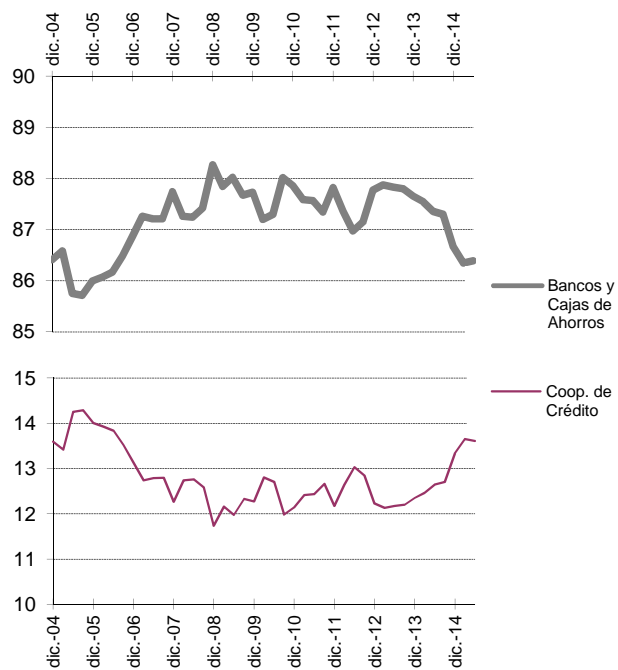

II. DEPÓSITOS DETALLE DE LA DISTRIBUCIÓN TERRITORIAL Y SECTORIAL

CUADRO II.3.1 TASAS DE DISTRIBUCIÓN TERRITORIAL.
DETALLE POR PROVINCIAS Y AGREGADOS

Datos referidos a 30 de junio de 2015

	ALICANTE	CASTELLÓN	VALENCIA	COMUNITAT VALENCIANA
	% Distribución Alicante / CV	% Distribución Castellón / CV	% Distribución Valencia / CV	% Participación C. Valenciana / España
TOTAL SISTEMA BANCARIO	33,30	13,14	53,57	7,67
Sector Público	35,20	9,80	54,99	3,30
Sector Privado	33,25	13,23	53,53	7,96
Vista	36,27	9,39	54,34	6,20
Ahorro	29,81	13,53	56,66	10,28
Plazo	33,60	15,14	51,26	8,15

BANCOS Y CAJAS DE AHORROS	35,82	10,78	53,40	7,16
Sector Público	37,57	7,98	54,45	3,08
Sector Privado	35,77	10,86	53,37	7,44
Vista	37,01	8,53	54,46	6,02
Ahorro	32,57	11,00	56,43	9,70
Plazo	36,87	12,18	50,95	7,49

COOPERATIVAS DE CRÉDITO	17,27	28,09	54,64	14,18
Sector Público	14,62	25,72	59,67	9,11
Sector Privado	17,32	28,14	54,54	14,34
Vista	26,36	20,82	52,82	10,29
Ahorro	16,15	26,07	57,78	14,63
Plazo	15,85	31,23	52,92	15,66

GRÁFICO II.3.1

DEPÓSITOS.
TASAS DE DISTRIBUCIÓN TERRITORIAL

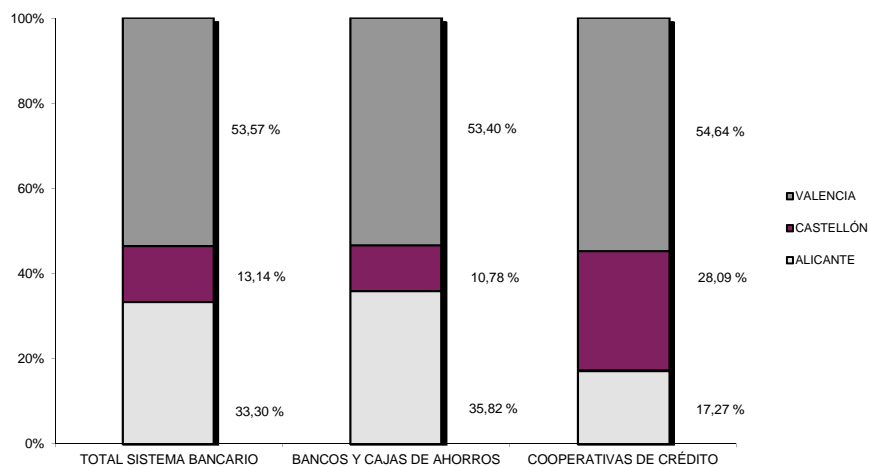

II. DEPÓSITOS DETALLE DE LA DISTRIBUCIÓN TERRITORIAL Y SECTORIAL

CUADRO II.3.2 TASAS DE PARTICIPACIÓN TERRITORIAL COMUNITAT VALENCIANA / ESPAÑA.
EVOLUCIÓN

Datos referidos a final del correspondiente trimestre

	TOTAL	BANCOS Y CAJAS DE AHORROS	COOP. DE CRÉDITO
	C. V. / España %	C. V. / España %	C. V. / España %
2004 IV	8,42	7,80	17,07
2005 IV	8,57	7,90	17,84
2006 IV	8,97	8,34	17,84
2007 IV	9,22	8,65	17,37
2008 IV	8,60	8,10	16,21
2009 IV	8,41	7,90	15,61
2010 IV	8,21	7,73	15,04
2011 IV	8,52	7,98	15,32
2012 IV	8,27	7,79	15,00
2013 IV	8,14	7,68	14,35
2014 IV	7,76	7,26	14,19
2015 I	7,56	7,04	14,31
2015 II	7,67	7,16	14,18

GRÁFICO II.3.2

DEPÓSITOS.
EVOLUCIÓN TASAS DE PARTICIPACIÓN
%



II. DEPÓSITOS

DETALLE DE LA DISTRIBUCIÓN TERRITORIAL Y SECTORIAL

CUADRO II.4.1 TASAS DE VARIACIÓN ANUAL.
DETALLE POR PROVINCIAS Y AGREGADOS

Datos referidos a 30 de junio de 2015

	ALICANTE	CASTELLÓN	VALENCIA	COMUNITAT VALENCIANA	ESPAÑA
	%	%	%	%	%
TOTAL SISTEMA BANCARIO	-13,34	0,24	0,72	-4,50	-0,74
Sector Público	15,42	24,12	38,39	27,98	-1,20
Sector Privado	-13,96	-0,14	-0,04	-5,16	-0,71
Vista	-7,09	21,82	17,10	7,36	18,12
Ahorro	12,26	11,49	12,16	12,10	12,90
Plazo	-26,11	-10,48	-13,45	-17,77	-15,14

BANCOS Y CAJAS DE AHORROS	-14,41	-0,50	0,37	-5,56	-1,06
Sector Público	15,02	12,15	40,11	27,16	-1,26
Sector Privado	-15,05	-0,74	-0,44	-6,24	-1,04
Vista	-8,36	23,13	16,51	6,32	17,93
Ahorro	11,95	11,77	11,48	11,66	12,61
Plazo	-27,18	-12,90	-14,29	-19,39	-15,72

COOPERATIVAS DE CRÉDITO	3,60	2,11	2,90	2,80	3,44
Sector Público	25,34	74,37	26,15	35,67	0,43
Sector Privado	3,29	1,32	2,48	2,29	3,54
Vista	25,57	15,13	25,90	23,41	22,56
Ahorro	15,44	10,92	15,60	14,32	15,14
Plazo	-9,39	-4,87	-8,80	-7,71	-8,04

II. DEPÓSITOS

DETALLE DE LA DISTRIBUCIÓN TERRITORIAL Y SECTORIAL

CUADRO II.4.2 TASAS DE VARIACIÓN ANUAL.
EVOLUCIÓN DEL AGREGADO COMUNITAT VALENCIANA

Datos referidos a final del correspondiente trimestre

	TOTAL SISTEMA BANCARIO	BANCOS Y CAJAS DE AHORROS	COOP. DE CRÉDITO
	%	%	%
2004 IV	17,78	18,45	13,70
2005 IV	11,45	10,92	14,82
2006 IV	23,93	25,19	16,22
2007 IV	14,48	15,63	6,88
2008 IV	2,86	3,48	-1,55
2009 IV	-2,12	-2,71	2,37
2010 IV	-1,98	-1,83	-3,05
2011 IV	-0,43	-0,47	-0,14
2012 IV	-3,52	-3,58	-3,12
2013 IV	0,83	0,69	1,84
2014 IV	-3,34	-4,44	4,46
2015 I	-5,19	-6,48	3,87
2015 II	-4,50	-5,56	2,80

GRÁFICO II.4.2

DEPÓSITOS.
EVOLUCIÓN TASAS DE VARIACIÓN
%



II. DEPÓSITOS DETALLE DE LA DISTRIBUCIÓN TERRITORIAL Y SECTORIAL

CUADRO II.5 DEPÓSITOS DEL SECTOR PRIVADO RESIDENTE.
DISTRIBUCIÓN SEGÚN MODALIDAD

Datos referidos a 30 de junio de 2015

Miles de euros

	Vista		Ahorro		Plazo		Total
	Importe	% sobre Total	Importe	% sobre Total	Importe	% sobre Total	Importe
Total España	375.415.146	32,92	241.830.660	21,21	523.154.285	45,87	1.140.400.091
Total Comunitat Valenciana	23.281.984	25,64	24.862.559	27,39	42.642.101	46,97	90.786.643
Bancos y Cajas de Ahorros	21.656.741	27,64	20.680.984	26,40	36.009.783	45,96	78.347.507
Coop. de Crédito	1.625.243	13,07	4.181.575	33,62	6.632.318	53,32	12.439.136

GRÁFICO II.5

DEPÓSITOS SECTOR PRIVADO.
DISTRIBUCIÓN POR MODALIDADES

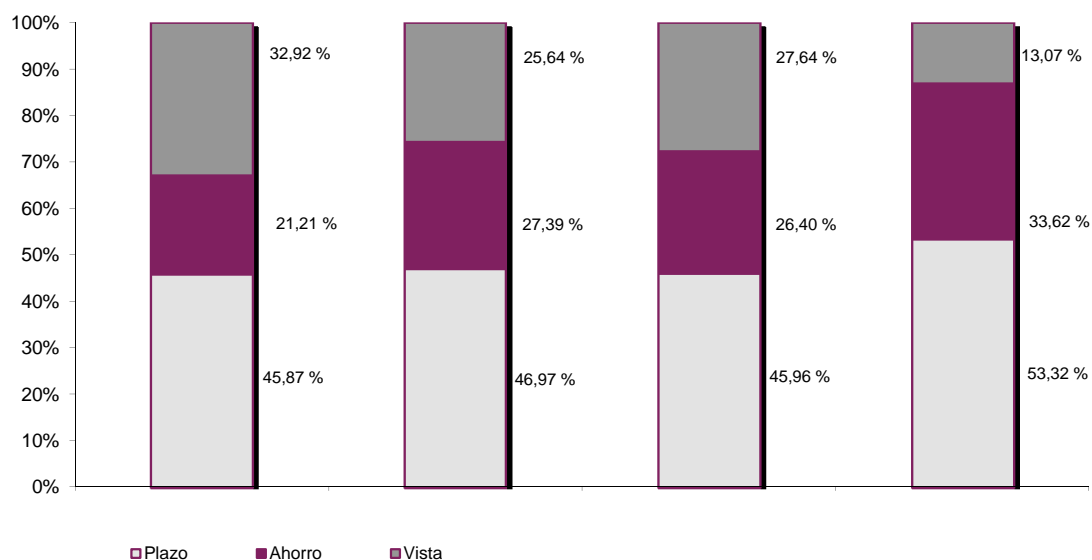

III. CRÉDITOS. DETALLE DE LA
DISTRIBUCIÓN TERRITORIAL Y SECTORIAL

III. CRÈDITS. DETALL DE LA
DISTRIBUCIÓ TERRITORIAL I SECTORIAL

III. CRÉDITOS DETALLE DE LA DISTRIBUCIÓN TERRITORIAL Y SECTORIAL

CUADRO III.1.1 CRÉDITOS AL SECTOR PÚBLICO Y SECTOR PRIVADO RESIDENTE.
DETALLE POR PROVINCIAS Y AGREGADOS

Datos referidos a 30 de junio de 2015

Miles de euros

	ALICANTE	CASTELLÓN	VALENCIA	COMUNITAT VALENCIANA	ESPAÑA
	Importe	Importe	Importe	Importe	Importe
TOTAL SISTEMA BANCARIO	46.716.651	14.684.533	66.888.602	128.289.786	1.377.886.427
Sector Público	821.598	257.679	8.817.089	9.896.366	93.272.596
Sector Privado	45.895.054	14.426.851	58.071.513	118.393.418	1.284.613.827
BANCOS Y CAJAS DE AHORROS	44.391.659	11.926.550	59.626.077	115.944.286	1.289.002.594
Sector Público	771.447	213.628	8.562.605	9.547.680	89.824.941
Sector Privado	43.620.212	11.712.921	51.063.473	106.396.606	1.199.177.652
COOPERATIVAS DE CRÉDITO	2.324.992	2.757.983	7.262.525	12.345.500	88.883.833
Sector Público	50.151	44.051	254.484	348.686	3.447.655
Sector Privado	2.274.842	2.713.930	7.008.040	11.996.812	85.436.175

III. CRÉDITOS DETALLE DE LA DISTRIBUCIÓN TERRITORIAL Y SECTORIAL

CUADRO III.1.2 CRÉDITOS AL SECTOR PÚBLICO Y SECTOR PRIVADO RESIDENTE.
DETALLE POR COMUNIDADES Y CIUDADES AUTÓNOMAS

Datos referidos a 30 de junio de 2015

Millones de euros

	TOTAL	
	Importe	% Tasa participación
MADRID	378.494	27,47
CATALUÑA	272.129	19,75
ANDALUCÍA	169.597	12,31
C. VALENCIANA	128.290	9,31
PAÍS VASCO	71.837	5,21
CASTILLA-LEÓN	51.684	3,75
GALICIA	44.059	3,20
CANARIAS	39.618	2,88
CASTILLA-LA MANCHA	39.075	2,84
ARAGÓN	36.165	2,62
MURCIA	34.041	2,47
BALEARES	33.031	2,40
ASTURIAS	21.332	1,55
NAVARRA	17.330	1,26
EXTREMADURA	16.943	1,23
CANTABRIA	12.559	0,91
LA RIOJA	8.586	0,62
CEUTA	1.269	0,09
MELILLA	995	0,07
Otros (*)	852	0,06
TOTAL CRÉDITOS	1.377.886	100

(*) Recoge ajustes por diferencias en datos fuente

GRÁFICO III.1.2

TOTAL CRÉDITOS POR COMUNIDADES Y CIUDADES AUTÓNOMAS
Miles de millones de euros

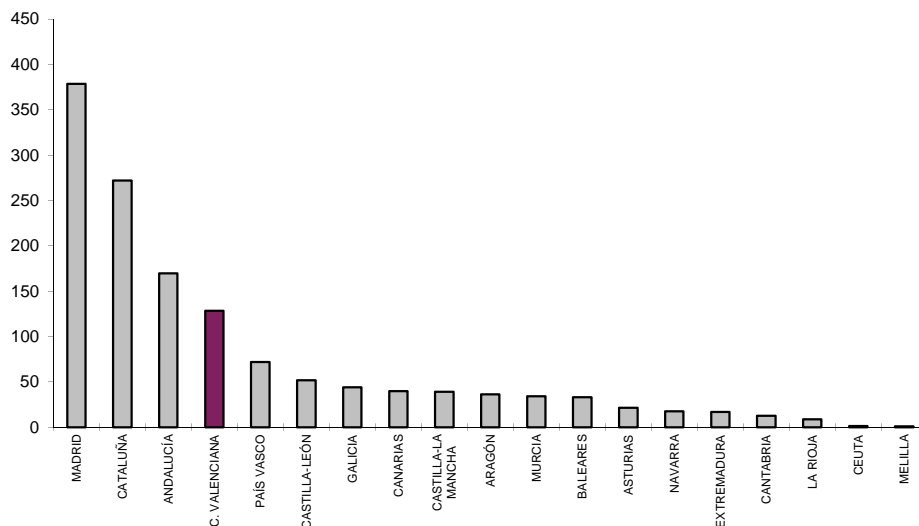

III. CRÉDITOS DETALLE DE LA DISTRIBUCIÓN TERRITORIAL Y SECTORIAL

CUADRO III.2.1 CUOTAS DE MERCADO.
DETALLE POR PROVINCIAS Y AGREGADOS

Datos referidos a 30 de junio de 2015

	ALICANTE	CASTELLÓN	VALENCIA	COMUNITAT VALENCIANA	ESPAÑA
	%	%	%	%	%
BANCOS Y CAJAS DE AHORROS	95,02	81,22	89,14	90,38	93,55
Sector Público	93,90	82,90	97,11	96,48	96,30
Sector Privado	95,04	81,19	87,93	89,87	93,35
COOPERATIVAS DE CRÉDITO	4,98	18,78	10,86	9,62	6,45
Sector Público	6,10	17,10	2,89	3,52	3,70
Sector Privado	4,96	18,81	12,07	10,13	6,65

GRÁFICO III.2.1

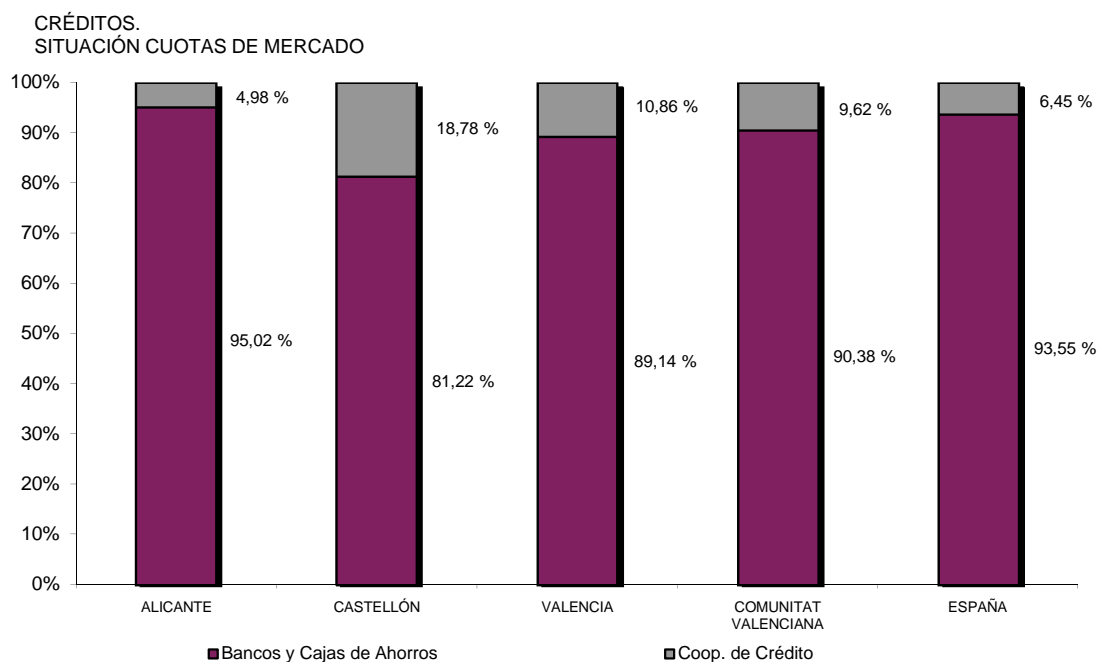

III. CRÉDITOS DETALLE DE LA DISTRIBUCIÓN TERRITORIAL Y SECTORIAL

**CUADRO III.2.2 CUOTAS DE MERCADO.
EVOLUCIÓN DEL AGREGADO COMUNITAT VALENCIANA**

Datos referidos a final del correspondiente trimestre

	BANCOS Y CAJAS DE AHORROS	BANCOS	CAJAS DE AHORROS	COOP. DE CRÉDITO
	%	%	%	%
2004 IV	90,84	43,55	47,29	9,16
2005 IV	91,41	42,38	49,02	8,59
2006 IV	91,84	41,67	50,17	8,16
2007 IV	91,73	41,50	50,23	8,27
2008 IV	91,86	40,96	50,91	8,14
2009 IV	91,86	40,90	50,96	8,14
2010 IV	91,86	41,47	50,39	8,14
2011 IV	91,95	39,80	52,15	8,05
2012 IV	91,35			8,65
2013 IV	90,93			9,07
2014 IV	90,63			9,37
2015 I	90,63			9,37
2015 II	90,38			9,62

GRÁFICO III.2.2

CRÉDITOS.
EVOLUCIÓN CUOTAS DE MERCADO POR TIPO DE ENTIDAD
HASTA DICIEMBRE 2011
%

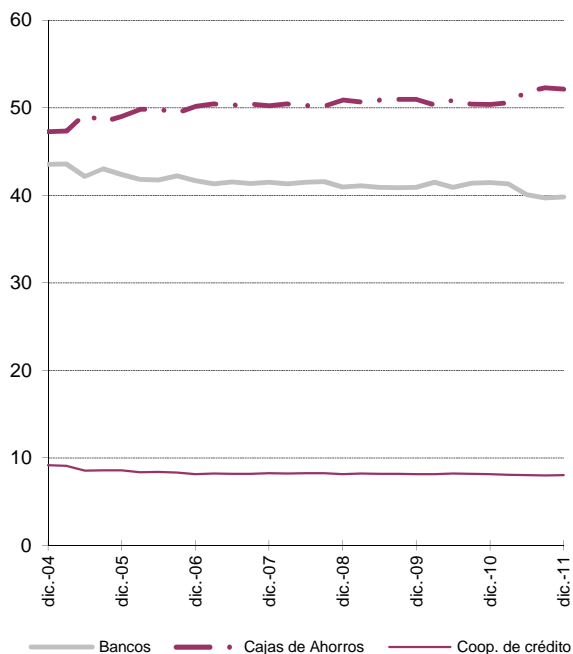

CRÉDITOS.
EVOLUCIÓN CUOTAS DE MERCADO POR ENTIDADES AGRUPADAS
%

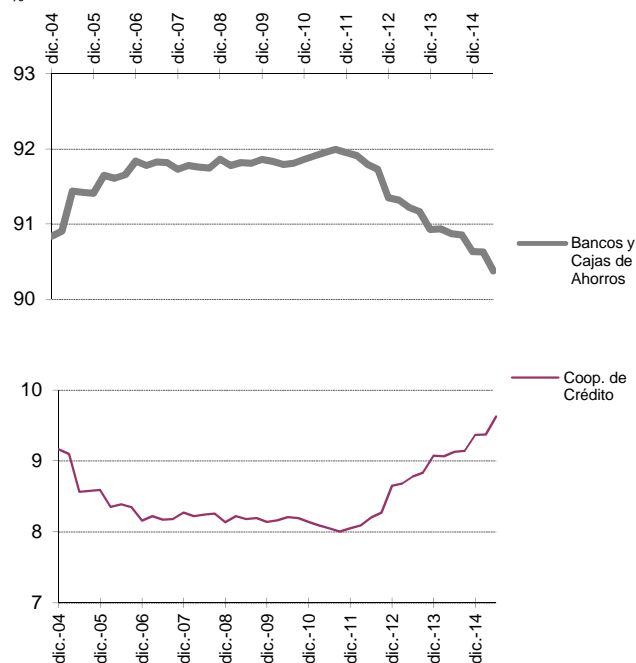

III. CRÉDITOS

DETALLE DE LA DISTRIBUCIÓN TERRITORIAL Y SECTORIAL

CUADRO III.3.1 TASAS DE DISTRIBUCIÓN TERRITORIAL. DETALLE POR PROVINCIAS Y AGREGADOS

Datos referidos a 30 de junio de 2015

	ALICANTE % Distribución Alicante/CV	CASTELLÓN % Distribución Castellón/CV	VALENCIA % Distribución Valencia/CV	COMUNITAT VALENCIANA % Participación C.Valenciana/ España
TOTAL SISTEMA BANCARIO	36,41	11,45	52,14	9,31
Sector Público	8,30	2,60	89,09	10,61
Sector Privado	38,76	12,19	49,05	9,22
BANCOS Y CAJAS DE AHORROS	38,29	10,29	51,43	8,99
Sector Público	8,08	2,24	89,68	10,63
Sector Privado	41,00	11,01	47,99	8,87
COOPERATIVAS DE CRÉDITO	18,83	22,34	58,83	13,89
Sector Público	14,38	12,63	72,98	10,11
Sector Privado	18,96	22,62	58,42	14,04

GRÁFICO III.3.1

CRÉDITOS.
TASAS DE DISTRIBUCIÓN TERRITORIAL

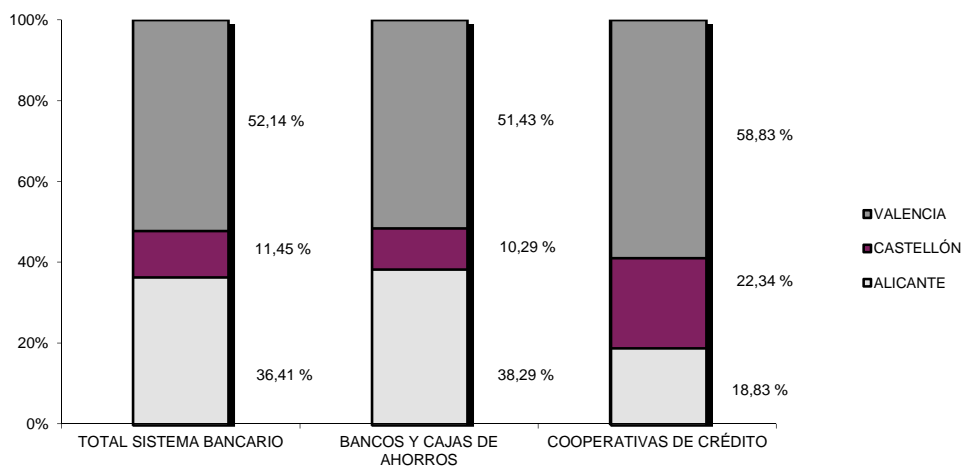

III. CRÉDITOS
DETALLE DE LA DISTRIBUCIÓN
TERRITORIAL Y SECTORIAL

CUADRO III.3.2 TASAS DE PARTICIPACIÓN TERRITORIAL COMUNITAT VALENCIANA / ESPAÑA.
 EVOLUCIÓN

Datos referidos a final del correspondiente trimestre

	TOTAL	BANCOS Y CAJAS DE AHORROS	COOP. DE CRÉDITO
	C. V. / España %	C. V. / España %	C. V. / España %
2004 IV	9,73	9,34	16,68
2005 IV	10,24	9,90	16,04
2006 IV	10,37	10,05	15,99
2007 IV	10,31	9,99	16,15
2008 IV	10,23	9,92	15,90
2009 IV	10,17	9,87	15,49
2010 IV	10,15	9,85	15,36
2011 IV	10,21	9,93	15,06
2012 IV	9,85	9,55	14,64
2013 IV	9,82	9,52	14,35
2014 IV	9,57	9,26	14,23
2015 I	9,47	9,16	13,98
2015 II	9,31	8,99	13,89

GRÁFICO III.3.2

CRÉDITOS
 EVOLUCIÓN TASAS DE PARTICIPACIÓN
 %

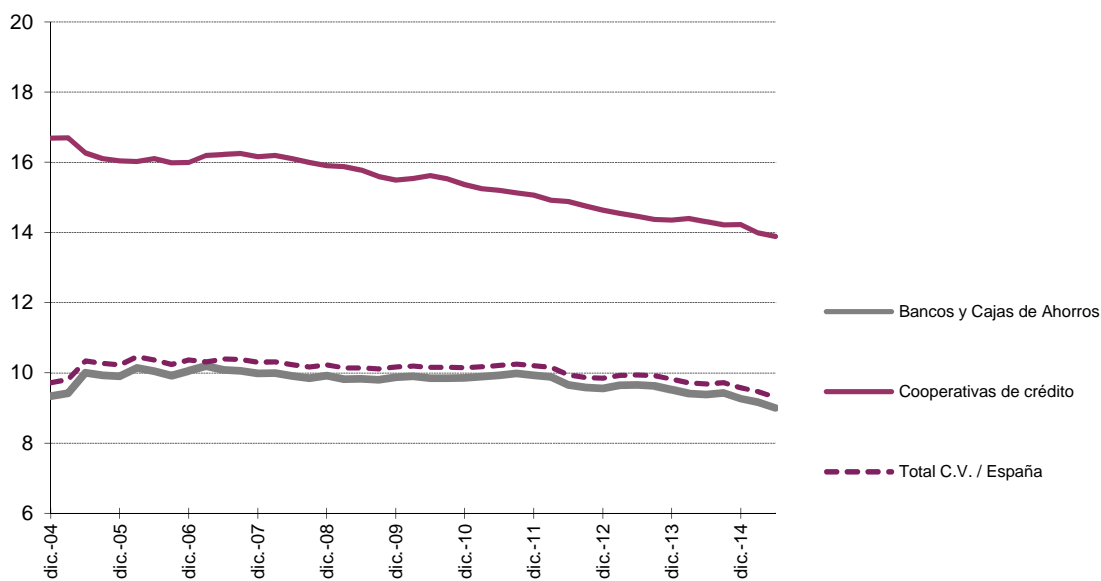

III. CRÉDITOS

DETALLE DE LA DISTRIBUCIÓN TERRITORIAL Y SECTORIAL

CUADRO III.4.1 TASAS DE VARIACIÓN ANUAL.
DETALLE POR PROVINCIAS Y AGREGADOS

Datos referidos a 30 de junio de 2015

	ALICANTE	CASTELLÓN	VALENCIA	COMUNITAT VALENCIANA	ESPAÑA
	%	%	%	%	%
TOTAL SISTEMA BANCARIO	-8,02	-7,74	-7,64	-7,79	-4,07
Sector Público	-12,30	-15,54	-2,55	-3,83	3,50
Sector Privado	-7,94	-7,59	-8,37	-8,11	-4,58
BANCOS Y CAJAS DE AHORROS	-8,37	-8,00	-8,29	-8,29	-4,35
Sector Público	-15,84	-20,13	-2,91	-4,56	2,51
Sector Privado	-8,23	-7,74	-9,13	-8,61	-4,83
COOPERATIVAS DE CRÉDITO	-0,62	-6,62	-1,99	-2,82	0,11
Sector Público	148,90	17,11	11,29	21,73	38,25
Sector Privado	-1,92	-6,92	-2,42	-3,38	-0,99

III. CRÉDITOS DETALLE DE LA DISTRIBUCIÓN TERRITORIAL Y SECTORIAL

CUADRO III.4.2 TASAS DE VARIACIÓN ANUAL.
EVOLUCIÓN DEL AGREGADO COMUNITAT VALENCIANA

Datos referidos a final del correspondiente trimestre

	TOTAL SISTEMA BANCARIO	BANCOS Y CAJAS DE AHORROS	COOP. DE CRÉDITO
	%	%	%
2004 IV	18,37	18,34	18,64
2005 IV	33,43	34,27	25,13
2006 IV	26,79	27,39	20,41
2007 IV	16,07	15,93	17,64
2008 IV	5,61	5,76	3,89
2009 IV	-1,25	-1,26	-1,23
2010 IV	-0,24	-0,24	-0,24
2011 IV	-2,58	-2,49	-3,62
2012 IV	-12,51	-13,08	-5,98
2013 IV	-10,65	-11,06	-6,29
2014 IV	-5,29	-5,60	-2,23
2015 I	-6,37	-6,69	-3,19
2015 II	-7,79	-8,29	-2,82

GRÁFICO III.4.2

CRÉDITOS.
EVOLUCIÓN TASAS DE VARIACIÓN
%



IV. OFICINAS. DETALLE DE LA
DISTRIBUCIÓN TERRITORIAL

IV. OFICINES. DETALL DE LA
DISTRIBUCIÓ TERRITORIAL

IV. OFICINAS
DETALLE DE LA DISTRIBUCIÓN TERRITORIAL

CUADRO IV.1 EVOLUCIÓN DEL NÚMERO DE OFICINAS POR PROVINCIAS Y AGREGADOS

Datos referidos a final del correspondiente trimestre

	ALICANTE	CASTELLÓN	VALENCIA	COMUNITAT VALENCIANA	ESPAÑA	% C.V./ España
TOTAL SISTEMA BANCARIO						
2004 IV	1.467	580	2.236	4.283	40.230	10,65
2005 IV	1.548	602	2.332	4.482	41.599	10,77
2006 IV	1.649	634	2.463	4.746	43.286	10,96
2007 IV	1.723	667	2.572	4.962	45.086	11,01
2008 IV	1.736	679	2.646	5.061	45.662	11,08
2009 IV	1.636	661	2.569	4.866	44.085	11,04
2010 IV	1.583	644	2.502	4.729	42.894	11,02
2011 IV	1.448	589	2.317	4.354	39.843	10,93
2012 IV	1.361	550	2.160	4.071	37.903	10,74
2013 IV	1.184	422	1.725	3.331	33.527	9,94
2014 IV	1.143	401	1.631	3.175	31.817	9,98
2015 I	1.134	397	1.630	3.161	31.623	10,00
2015 II	1.125	394	1.617	3.136	31.412	9,98

GRÁFICO IV.1

EVOLUCIÓN DEL NÚMERO DE OFICINAS EN LA COMUNITAT VALENCIANA

