



GENERALITAT
VALENCIANA



**Las Entidades
de Depósito
en la Comunitat
Valenciana**

**Les Entitats
de Depòsit
en la Comunitat
Valenciana**

DATOS ESTADÍSTICOS
DADES ESTADÍSTIQUES

**Septiembre
Setembre
2015 III**

ÍNDICE**LAS ENTIDADES DE DEPÓSITO EN LA COMUNITAT VALENCIANA****I. RESUMEN DE LA DISTRIBUCIÓN DE LOS DEPÓSITOS Y CRÉDITOS SEGÚN ENTIDADES**

Cuadro I.1 Depósitos del sector público y sector privado residente

Cuadro I.2 Créditos al sector público y sector privado residente

II. DEPÓSITOS. DETALLE DE LA DISTRIBUCIÓN TERRITORIAL Y SECTORIAL**II.1 DEPÓSITOS DEL SECTOR PÚBLICO Y SECTOR PRIVADO RESIDENTE:**

Cuadro II.1.1 Detalle por provincias y agregados

Cuadro II.1.2 Detalle por Comunidades y Ciudades Autónomas

II.2 CUOTAS DE MERCADO EN DEPÓSITOS:

Cuadro II.2.1 Detalle por provincias y agregados

Cuadro II.2.2 Evolución del Agregado Comunitat Valenciana

II.3 TASAS DE DISTRIBUCIÓN TERRITORIAL:

Cuadro II.3.1 Detalle por provincias y agregados

Cuadro II.3.2 Evolución de las tasas de participación territorial Comunitat Valenciana / España

II.4 TASAS DE VARIACIÓN ANUAL:

Cuadro II.4.1 Detalle por provincias y agregados

Cuadro II.4.2 Evolución del Agregado Comunitat Valenciana

II.5 DEPÓSITOS SECTOR PRIVADO RESIDENTE:

Cuadro II.5 Distribución según modalidad

III. CRÉDITOS. DETALLE DE LA DISTRIBUCIÓN TERRITORIAL Y SECTORIAL**III.1 CRÉDITOS AL SECTOR PÚBLICO Y SECTOR PRIVADO RESIDENTE:**

Cuadro III.1.1 Detalle por provincias y agregados

Cuadro III.1.2 Detalle por Comunidades y Ciudades Autónomas

III.2 CUOTAS DE MERCADO EN CRÉDITOS:

Cuadro III.2.1 Detalle por provincias y agregados

Cuadro III.2.2 Evolución del Agregado Comunitat Valenciana

III.3 TASAS DE DISTRIBUCIÓN TERRITORIAL:

Cuadro III.3.1 Detalle por provincias y agregados

Cuadro III.3.2 Evolución de las tasas de participación territorial Comunitat Valenciana / España

III.4 TASAS DE VARIACIÓN ANUAL:

Cuadro III.4.1 Detalle por provincias y agregados

Cuadro III.4.2 Evolución del Agregado Comunitat Valenciana

IV. OFICINAS. DETALLE DE LA DISTRIBUCIÓN TERRITORIAL

Cuadro IV.1 Evolución del número de oficinas por provincias y agregados

ÍNDEX**LES ENTITATS DE DEPÒSIT EN LA COMUNITAT VALENCIANA****I. RESUM DE LA DISTRIBUCIÓ DELS DEPÒSITS I CRÈDITS SEGONS ENTITATS**

Quadre I.1 Depòsits del sector públic i sector privat resident

Quadre I.2 Crèdits al sector públic i sector privat resident

II. DEPÒSITS. DETALL DE LA DISTRIBUCIÓ TERRITORIAL I SECTORIAL**II.1 DEPÒSITS DEL SECTOR PÚBLIC I SECTOR PRIVAT RESIDENT:**

Quadre II.1.1 Detall per províncies i agregats

Quadre II.1.2 Detall per Comunitats i Ciutats Autònomes

II.2 QUOTES DE MERCAT EN DEPÒSITS:

Quadre II.2.1 Detall per províncies i agregats

Quadre II.2.2 Evolució de l'Agregat Comunitat Valenciana

II.3 TAXES DE DISTRIBUCIÓ TERRITORIAL:

Quadre II.3.1 Detall per províncies i agregats

Quadre II.3.2 Evolució de les taxes de participació territorial Comunitat Valenciana / Espanya

II.4 TAXES DE VARIACIÓ ANUAL:

Quadre II.4.1 Detall per províncies i agregats

Quadre II.4.2 Evolució de l'Agregat Comunitat Valenciana

II.5 DEPÒSITS SECTOR PRIVAT RESIDENT:

Quadre II.5 Distribució segons modalitat

III. CRÈDITS. DETALL DE LA DISTRIBUCIÓ TERRITORIAL I SECTORIAL**III.1 CRÈDITS AL SECTOR PÚBLIC I SECTOR PRIVAT RESIDENT:**

Quadre III.1.1 Detall per províncies i agregats

Quadre III.1.2 Detall per Comunitats i Ciutats Autònomes

III.2 QUOTES DE MERCAT EN CRÈDITS:

Quadre III.2.1 Detall per províncies i agregats

Quadre III.2.2 Evolució de l'Agregat Comunitat Valenciana

III.3 TAXES DE DISTRIBUCIÓ TERRITORIAL:

Quadre III.3.1 Detall per províncies i agregats

Quadre III.3.2 Evolució de les taxes de participació territorial Comunitat Valenciana / Espanya

III.4 TAXES DE VARIACIÓ ANUAL:

Quadre III.4.1 Detall per províncies i agregats

Quadre III.4.2 Evolució de l'Agregat Comunitat Valenciana

IV. OFICINES. DETALL DE LA DISTRIBUCIÓ TERRITORIAL

Quadre IV.1 Evolució del nombre d'oficines per províncies i agregats

Página /
Pàgina

3

3

5

6

7

8

9

10

11

12

13

15

16

17

18

19

20

21

22

24

**I. RESUMEN DE
LA DISTRIBUCIÓN DE LOS DEPÓSITOS Y CRÉDITOS
SEGÚN ENTIDADES**

CUADRO I.1 DEPÓSITOS DEL SECTOR PÚBLICO Y SECTOR PRIVADO RESIDENTE							
Datos referidos a 30 de septiembre de 2015							Miles de euros
	COMUNITAT VALENCIANA			ESPAÑA			% Tasa Participación C.V./España
	Importe	% Cuota	% Variación anual	Importe	% Cuota	% Variación anual	
Total Sistema Bancario	93.052.075	100,00	-4,31	1.197.471.721	100,00	-1,11	7,77
Bancos y Cajas de Ahorros	80.347.137	86,35	-5,35	1.108.668.999	92,58	-1,37	7,25
Coop. de Crédito	12.704.938	13,65	2,85	88.802.722	7,42	2,30	14,31

CUADRO I.2 CRÉDITOS AL SECTOR PÚBLICO Y SECTOR PRIVADO RESIDENTE							
Datos referidos a 30 de septiembre de 2015							Miles de euros
	COMUNITAT VALENCIANA			ESPAÑA			% Tasa Participación C.V./España
	Importe	% Cuota	% Variación anual	Importe	% Cuota	% Variación anual	
Total Sistema Bancario	126.044.344	100,00	-7,96	1.356.518.565	100,00	-3,65	9,29
Bancos y Cajas de Ahorros	113.797.528	90,28	-8,54	1.268.297.090	93,50	-3,90	8,97
Coop. de Crédito	12.246.816	9,72	-2,20	88.221.475	6,50	0,13	13,88

GRÁFICO I.1



GRÁFICO I.2



II. DEPÓSITOS. DETALLE DE LA
DISTRIBUCIÓN TERRITORIAL Y
SECTORIAL

II. DEPÒSITS. DETALL DE LA
DISTRIBUCIÓ TERRITORIAL I SECTORIAL

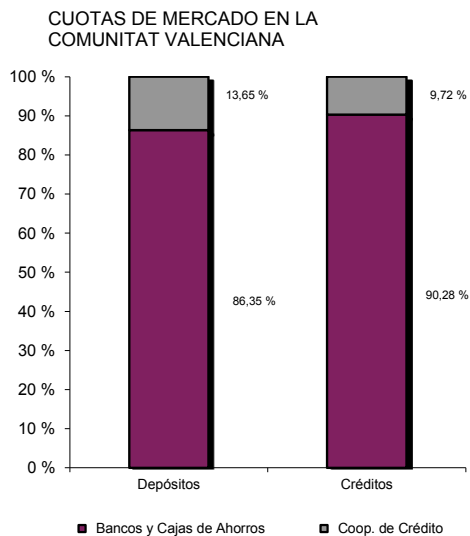
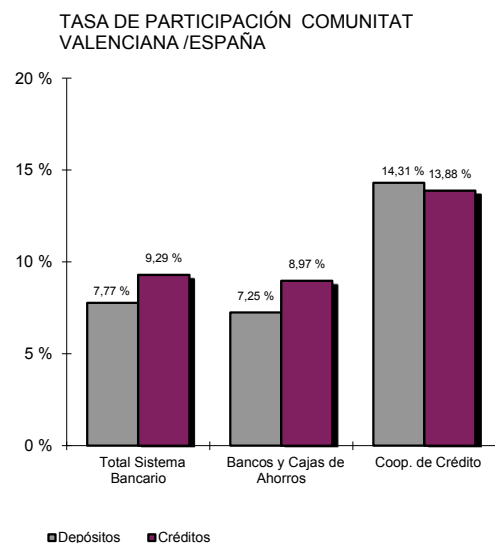
II. DEPÓSITOS
DETALLE DE LA DISTRIBUCIÓN
TERRITORIAL Y SECTORIAL

CUADRO II.1.1 DEPÓSITOS DEL SECTOR PÚBLICO Y SECTOR PRIVADO RESIDENTE.
DETALLE POR PROVINCIAS Y AGREGADOS

Datos referidos a 30 de septiembre de 2015

Miles de euros

	ALICANTE	CASTELLÓN	VALENCIA	COMUNITAT VALENCIANA	ESPAÑA
	Importe	Importe	Importe	Importe	Importe
TOTAL SISTEMA BANCARIO	31.110.323	12.305.843	49.635.909	93.052.075	1.197.471.721
Sector Público	1.170.523	339.100	1.386.650	2.896.273	69.391.672
Sector Privado	29.939.800	11.966.743	48.249.259	90.155.802	1.128.080.049
Vista	8.840.456	2.362.874	13.400.769	24.604.099	383.334.312
Ahorro	7.561.407	3.396.860	14.225.183	25.183.450	245.276.824
Plazo	13.537.938	6.207.008	20.623.313	40.368.259	499.468.913
BANCOS Y CAJAS DE AHORROS	28.904.411	8.768.463	42.674.263	80.347.137	1.108.668.999
Sector Público	1.108.364	266.442	1.164.646	2.539.452	66.735.105
Sector Privado	27.796.047	8.502.021	41.509.617	77.807.685	1.041.933.894
Vista	8.404.084	2.006.325	12.524.178	22.934.587	367.398.793
Ahorro	6.869.643	2.317.049	11.768.064	20.954.756	216.197.339
Plazo	12.522.320	4.178.646	17.217.380	33.918.346	458.337.762
COOPERATIVAS DE CRÉDITO	2.205.912	3.537.380	6.961.646	12.704.938	88.802.722
Sector Público	62.159	72.658	222.004	356.821	2.656.567
Sector Privado	2.143.753	3.464.722	6.739.642	12.348.117	86.146.155
Vista	436.372	356.549	876.591	1.669.512	15.935.519
Ahorro	691.764	1.079.811	2.457.119	4.228.694	29.079.485
Plazo	1.015.618	2.028.362	3.405.933	6.449.913	41.131.151

II. DEPÓSITOS DETALLE DE LA DISTRIBUCIÓN TERRITORIAL Y SECTORIAL

CUADRO II.1.2 DEPÓSITOS DEL SECTOR PÚBLICO Y SECTOR PRIVADO RESIDENTE.
DETALLE POR COMUNIDADES Y CIUDADES AUTÓNOMAS

Datos referidos a 30 de septiembre de 2015

Millones de euros

	TOTAL	
	Importe	% Tasa participación
MADRID	354.001	29,56
CATALUÑA	195.122	16,29
ANDALUCÍA	108.729	9,08
C. VALENCIANA	93.052	7,77
PAÍS VASCO	73.573	6,14
CASTILLA-LEÓN	64.366	5,38
GALICIA	57.248	4,78
CASTILLA-LA MANCHA	34.916	2,92
ARAGÓN	33.408	2,79
MURCIA	24.620	2,06
ASTURIAS	24.291	2,03
CANARIAS	24.285	2,03
BALEARES	21.804	1,82
EXTREMADURA	17.700	1,48
NAVARRA	15.325	1,28
CANTABRIA	12.242	1,02
LA RIOJA	8.152	0,68
CEUTA	844	0,07
MELILLA	803	0,07
BANCA ELECTRÓNICA	32.829	2,74
Otros (*)	162	0,01
TOTAL DEPÓSITOS	1.197.472	100,00

(*) Recoge ajustes por diferencias en datos fuente

GRÁFICO II.1.2

TOTAL DEPÓSITOS POR COMUNIDADES Y CIUDADES AUTÓNOMAS
Miles de millones de euros

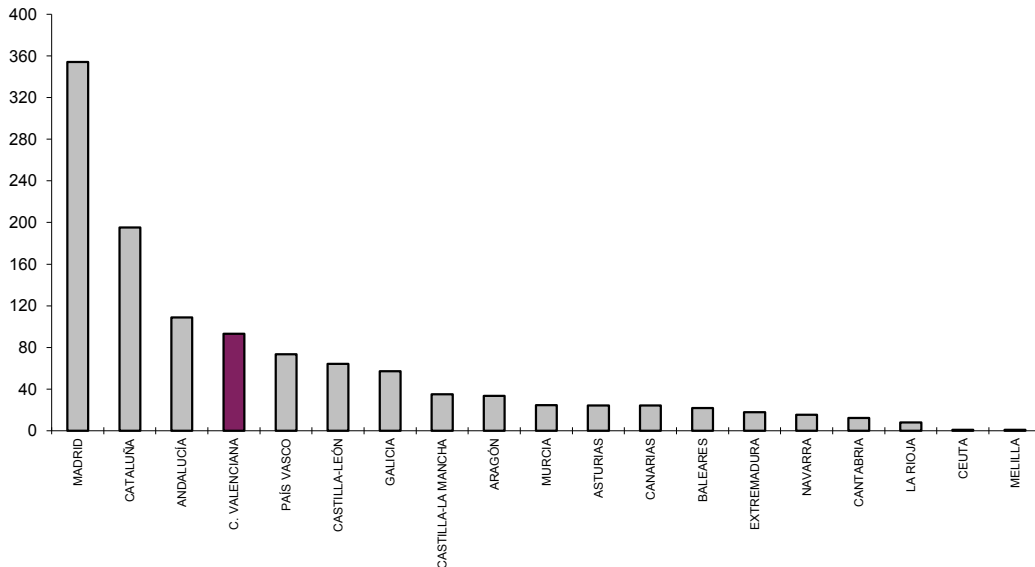

II. DEPÓSITOS DETALLE DE LA DISTRIBUCIÓN TERRITORIAL Y SECTORIAL

CUADRO II.2.1 CUOTAS DE MERCADO.
DETALLE POR PROVINCIAS Y AGREGADOS

Datos referidos a 30 de septiembre de 2015

	ALICANTE	CASTELLÓN	VALENCIA	COMUNITAT VALENCIANA	ESPAÑA
	%	%	%	%	%
BANCOS Y CAJAS DE AHORROS	92,91	71,25	85,97	86,35	92,58
Sector Público	94,69	78,57	83,99	87,68	96,17
Sector Privado	92,84	71,05	86,03	86,30	92,36
Vista	95,06	84,91	93,46	93,21	95,84
Ahorro	90,85	68,21	82,73	83,21	88,14
Plazo	92,50	67,32	83,49	84,02	91,77
COOPERATIVAS DE CRÉDITO	7,09	28,75	14,03	13,65	7,42
Sector Público	5,31	21,43	16,01	12,32	3,83
Sector Privado	7,16	28,95	13,97	13,70	7,64
Vista	4,94	15,09	6,54	6,79	4,16
Ahorro	9,15	31,79	17,27	16,79	11,86
Plazo	7,50	32,68	16,51	15,98	8,23

GRÁFICO II.2.1

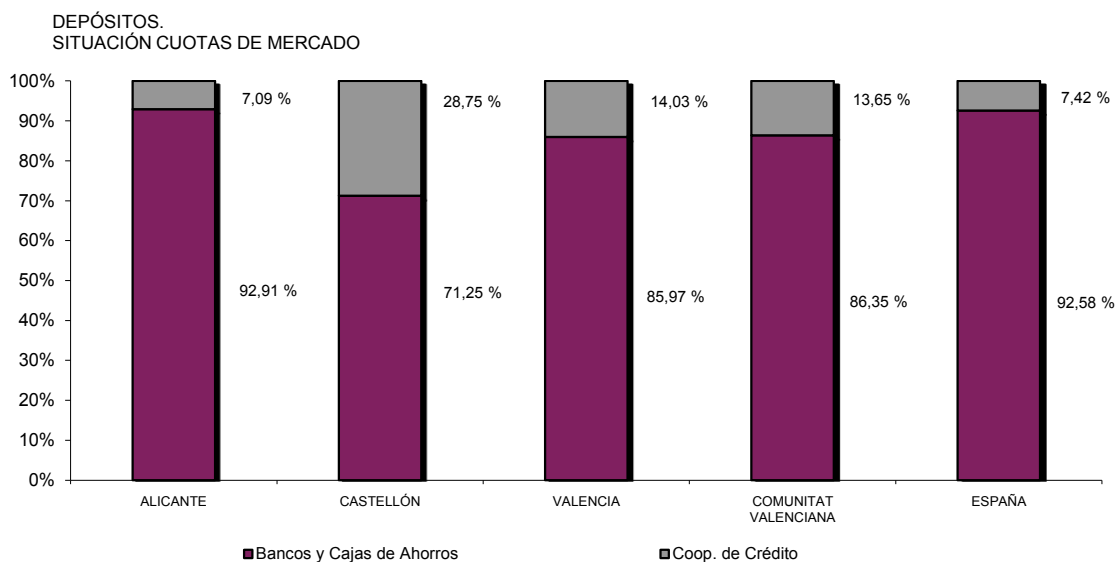

II. DEPÓSITOS DETALLE DE LA DISTRIBUCIÓN TERRITORIAL Y SECTORIAL

CUADRO II.2.2 CUOTAS DE MERCADO.
EVOLUCIÓN DEL AGREGADO COMUNITAT VALENCIANA

Datos referidos a final del correspondiente trimestre

	BANCOS Y CAJAS DE AHORROS	BANCOS	CAJAS DE AHORROS	COOP. DE CRÉDITO
	%	%	%	%
2004 IV	86,41	29,35	57,06	13,59
2005 IV	85,99	28,59	57,41	14,01
2006 IV	86,87	27,97	58,89	13,13
2007 IV	87,74	25,77	61,97	12,26
2008 IV	88,26	28,23	60,04	11,74
2009 IV	87,73	28,11	59,62	12,27
2010 IV	87,86	32,23	55,63	12,14
2011 IV	87,82	31,99	55,84	12,18
2012 IV	87,77			12,23
2013 IV	87,65			12,35
2014 IV	86,66			13,34
2015 I	86,35			13,65
2015 II	86,39			13,61
2015 III	86,35			13,65

GRÁFICO II.2.2

DEPÓSITOS.
EVOLUCIÓN CUOTAS DE MERCADO POR TIPO DE
ENTIDAD HASTA DICIEMBRE 2011
%

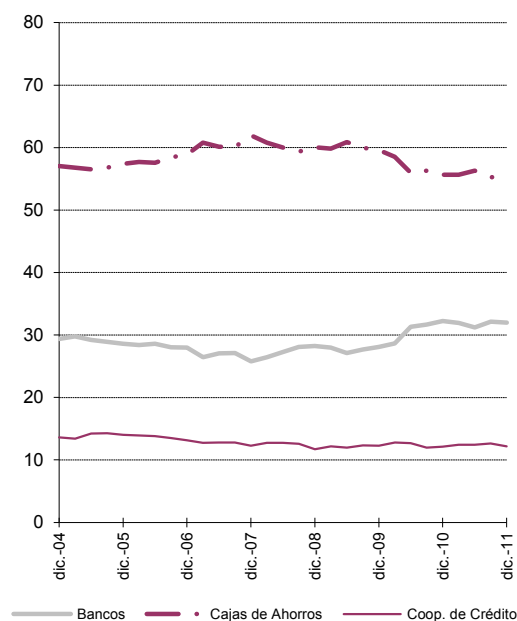

DEPÓSITOS.
EVOLUCIÓN CUOTAS DE MERCADO POR ENTIDADES
AGRUPADAS
%

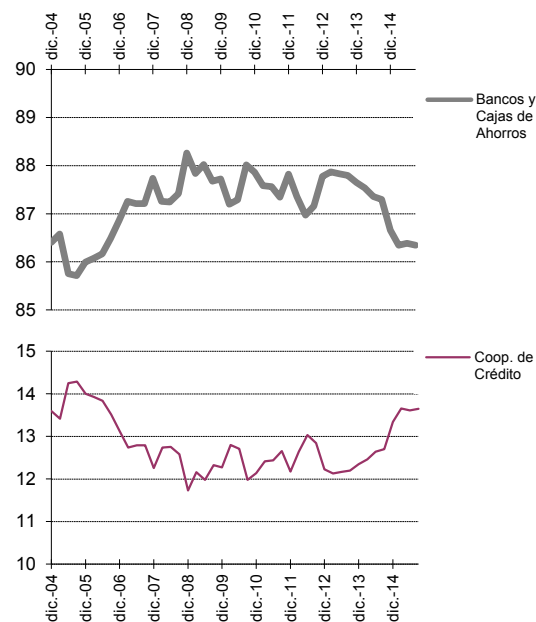

II. DEPÓSITOS DETALLE DE LA DISTRIBUCIÓN TERRITORIAL Y SECTORIAL

CUADRO II.3.1 TASAS DE DISTRIBUCIÓN TERRITORIAL.
DETALLE POR PROVINCIAS Y AGREGADOS

Datos referidos a 30 de septiembre de 2015

	ALICANTE % Distribución Alicante / CV	CASTELLÓN % Distribución Castellón / CV	VALENCIA % Distribución Valencia / CV	COMUNITAT VALENCIANA % Participación C.Valenciana / España
TOTAL SISTEMA BANCARIO	33,43	13,22	53,34	7,77
Sector Público	40,41	11,71	47,88	4,17
Sector Privado	33,21	13,27	53,52	7,99
Vista	35,93	9,60	54,47	6,42
Ahorro	30,03	13,49	56,49	10,27
Plazo	33,54	15,38	51,09	8,08

BANCOS Y CAJAS DE AHORROS	35,97	10,91	53,11	7,25
Sector Público	43,65	10,49	45,86	3,81
Sector Privado	35,72	10,93	53,35	7,47
Vista	36,64	8,75	54,61	6,24
Ahorro	32,78	11,06	56,16	9,69
Plazo	36,92	12,32	50,76	7,40

COOPERATIVAS DE CRÉDITO	17,36	27,84	54,79	14,31
Sector Público	17,42	20,36	62,22	13,43
Sector Privado	17,36	28,06	54,58	14,33
Vista	26,14	21,36	52,51	10,48
Ahorro	16,36	25,54	58,11	14,54
Plazo	15,75	31,45	52,81	15,68

GRÁFICO II.3.1

DEPÓSITOS.
TASAS DE DISTRIBUCIÓN TERRITORIAL

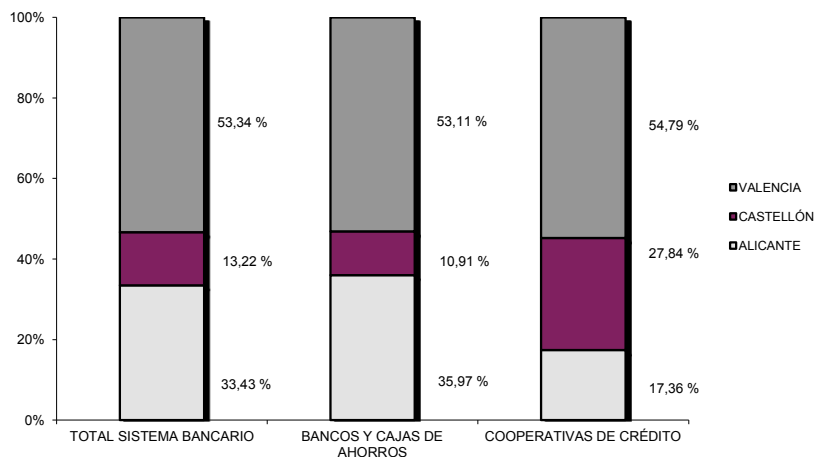

II. DEPÓSITOS DETALLE DE LA DISTRIBUCIÓN TERRITORIAL Y SECTORIAL

CUADRO II.3.2 TASAS DE PARTICIPACIÓN TERRITORIAL COMUNITAT VALENCIANA / ESPAÑA.
EVOLUCIÓN

Datos referidos a final del correspondiente trimestre

	TOTAL	BANCOS Y CAJAS DE AHORROS	COOP. DE CRÉDITO
	C. V. / España %	C. V. / España %	C. V. / España %
2004 IV	8,42	7,80	17,07
2005 IV	8,57	7,90	17,84
2006 IV	8,97	8,34	17,84
2007 IV	9,22	8,65	17,37
2008 IV	8,60	8,10	16,21
2009 IV	8,41	7,90	15,61
2010 IV	8,21	7,73	15,04
2011 IV	8,52	7,98	15,32
2012 IV	8,27	7,79	15,00
2013 IV	8,14	7,68	14,35
2014 IV	7,76	7,26	14,19
2015 I	7,56	7,04	14,31
2015 II	7,67	7,16	14,18
2015 III	7,77	7,25	14,31

GRÁFICO II.3.2

DEPÓSITOS.
EVOLUCIÓN TASAS DE PARTICIPACIÓN
%

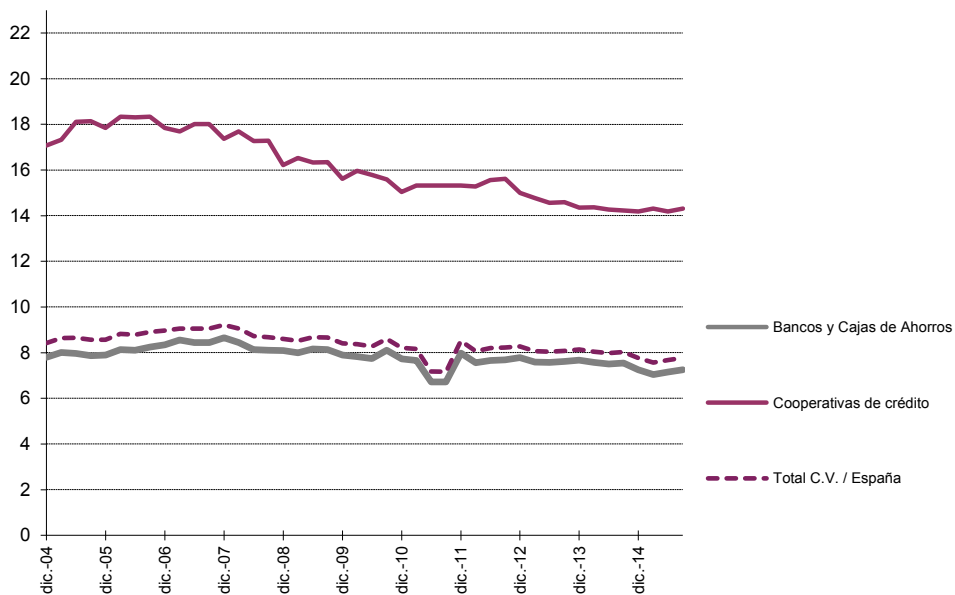

II. DEPÓSITOS DETALLE DE LA DISTRIBUCIÓN TERRITORIAL Y SECTORIAL

CUADRO II.4.1 TASAS DE VARIACIÓN ANUAL.
DETALLE POR PROVINCIAS Y AGREGADOS

Datos referidos a 30 de septiembre de 2015

	ALICANTE	CASTELLÓN	VALENCIA	COMUNITAT VALENCIANA	ESPAÑA
	%	%	%	%	%
TOTAL SISTEMA BANCARIO	-12,56	0,64	0,40	-4,31	-1,11
Sector Público	11,21	9,65	15,76	13,15	-8,53
Sector Privado	-13,28	0,40	0,02	-4,78	-0,61
Vista	-10,22	29,77	19,58	7,57	19,39
Ahorro	15,63	13,80	13,40	14,12	14,36
Plazo	-25,37	-12,74	-15,78	-18,84	-16,68
BANCOS Y CAJAS DE AHORROS	-13,51	0,25	-0,11	-5,35	-1,37
Sector Público	11,37	7,58	9,36	10,04	-8,42
Sector Privado	-14,27	0,03	-0,36	-5,78	-0,88
Vista	-11,40	31,14	19,09	6,51	19,31
Ahorro	15,50	14,26	12,25	13,52	14,00
Plazo	-26,29	-15,44	-16,65	-20,36	-17,21
COOPERATIVAS DE CRÉDITO	2,15	1,62	3,71	2,85	2,30
Sector Público	8,39	17,98	67,03	41,69	-11,02
Sector Privado	1,98	1,32	2,43	2,04	2,78
Vista	20,67	22,57	27,18	24,42	21,39
Ahorro	17,04	12,83	19,24	17,18	17,15
Plazo	-11,65	-6,59	-11,07	-9,80	-10,33

II. DEPÓSITOS
DETALLE DE LA DISTRIBUCIÓN
TERRITORIAL Y SECTORIAL

CUADRO II.4.2 TASAS DE VARIACIÓN ANUAL.
 EVOLUCIÓN DEL AGREGADO COMUNITAT VALENCIANA

Datos referidos a final del correspondiente trimestre

	TOTAL SISTEMA BANCARIO	BANCOS Y CAJAS DE AHORROS	COOP. DE CRÉDITO
	%	%	%
2004 IV	17,78	18,45	13,70
2005 IV	11,45	10,92	14,82
2006 IV	23,93	25,19	16,22
2007 IV	14,48	15,63	6,88
2008 IV	2,86	3,48	-1,55
2009 IV	-2,12	-2,71	2,37
2010 IV	-1,98	-1,83	-3,05
2011 IV	-0,43	-0,47	-0,14
2012 IV	-3,52	-3,58	-3,12
2013 IV	0,83	0,69	1,84
2014 IV	-3,34	-4,44	4,46
2015 I	-5,19	-6,48	3,87
2015 II	-4,50	-5,56	2,80
2015 III	-4,31	-5,35	2,85

GRÁFICO II.4.2

DEPÓSITOS.
 EVOLUCIÓN TASAS DE VARIACIÓN
 %

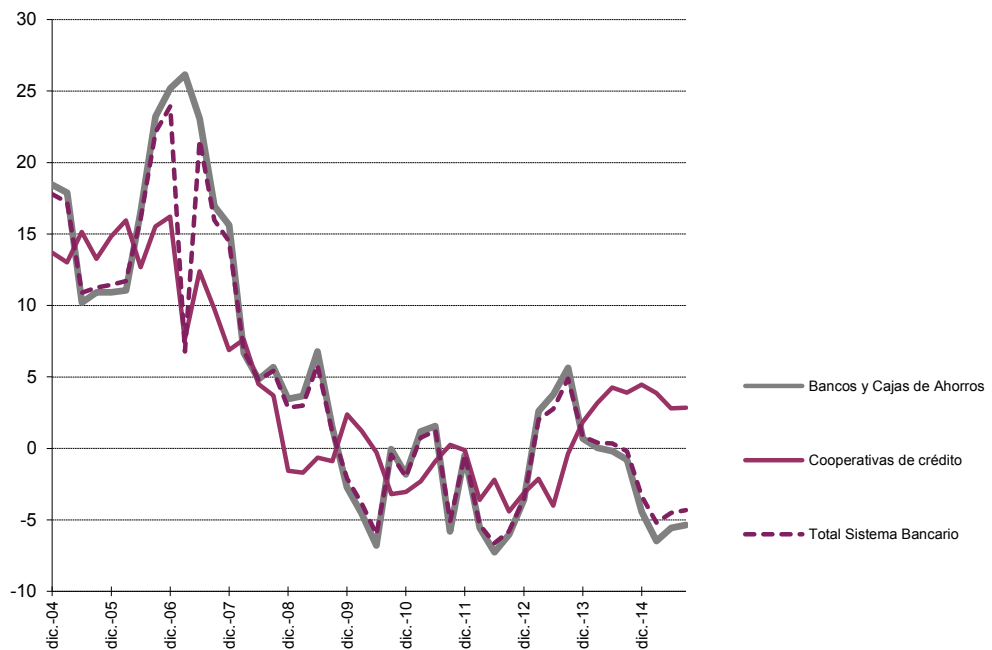

II. DEPÓSITOS
DETALLE DE LA DISTRIBUCIÓN
TERRITORIAL Y SECTORIAL

CUADRO II.5 DEPÓSITOS DEL SECTOR PRIVADO RESIDENTE.
 DISTRIBUCIÓN SEGÚN MODALIDAD

Datos referidos a 30 de septiembre de 2015

Miles de euros

	Vista		Ahorro		Plazo		Total
	Importe	% sobre Total	Importe	% sobre Total	Importe	% sobre Total	Importe
Total España	383.334.312	33,98	245.276.824	21,74	499.468.913	44,28	1.128.080.049
Total Comunitat Valenciana	24.604.099	27,29	25.183.450	27,93	40.368.259	44,78	90.155.802
Bancos y Cajas de Ahorros	22.934.587	29,48	20.954.756	26,93	33.918.346	43,59	77.807.685
Coop. de Crédito	1.669.512	13,52	4.228.694	34,25	6.449.913	52,23	12.348.117

GRÁFICO II.5

DEPÓSITOS SECTOR PRIVADO.
 DISTRIBUCIÓN POR MODALIDADES

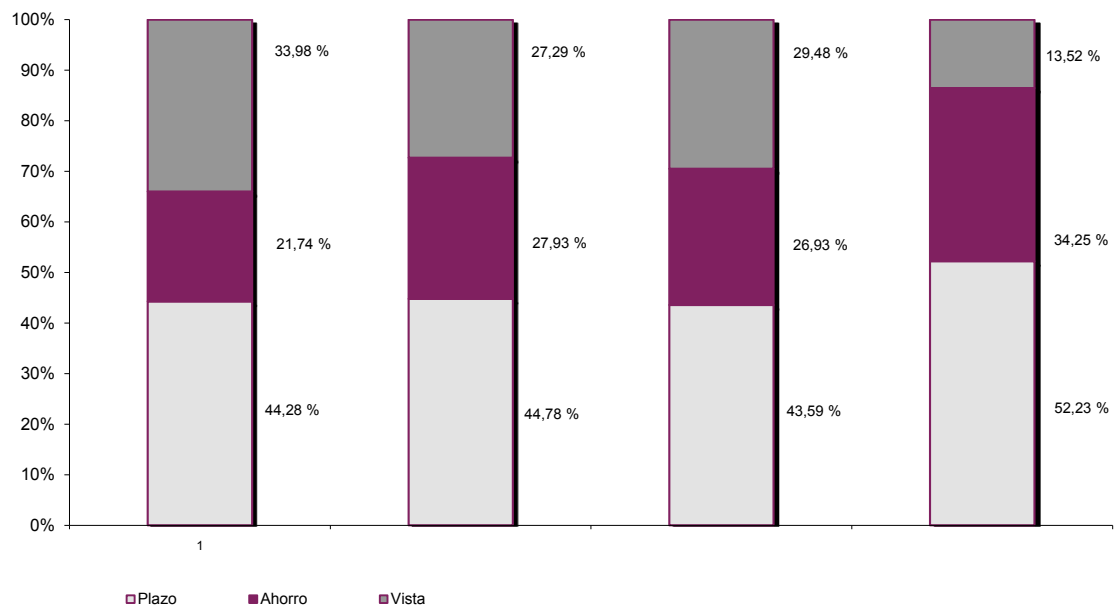

III. CRÉDITOS. DETALLE DE LA
DISTRIBUCIÓN TERRITORIAL Y
SECTORIAL

III. CRÈDITS. DETALL DE LA
DISTRIBUCIÓ TERRITORIAL I SECTORIAL

III. CRÉDITOS DETALLE DE LA DISTRIBUCIÓN TERRITORIAL Y SECTORIAL

CUADRO III.1.1 CRÉDITOS AL SECTOR PÚBLICO Y SECTOR PRIVADO RESIDENTE.
DETALLE POR PROVINCIAS Y AGREGADOS

Datos referidos a 30 de septiembre de 2015

Miles de euros

	ALICANTE	CASTELLÓN	VALENCIA	COMUNITAT VALENCIANA	ESPAÑA
	Importe	Importe	Importe	Importe	Importe
TOTAL SISTEMA BANCARIO	46.196.575	14.470.571	65.377.198	126.044.344	1.356.518.565
Sector Público	777.066	234.016	8.551.654	9.562.736	90.840.261
Sector Privado	45.419.509	14.236.557	56.825.542	116.481.608	1.265.678.304
BANCOS Y CAJAS DE AHORROS	43.882.692	11.772.417	58.142.419	113.797.528	1.268.297.090
Sector Público	729.070	198.743	8.251.407	9.179.220	87.618.691
Sector Privado	43.153.622	11.573.674	49.891.012	104.618.308	1.180.678.398
COOPERATIVAS DE CRÉDITO	2.313.883	2.698.154	7.234.779	12.246.816	88.221.475
Sector Público	47.996	35.273	300.247	383.516	3.221.570
Sector Privado	2.265.887	2.662.883	6.934.530	11.863.300	84.999.906

III. CRÉDITOS DETALLE DE LA DISTRIBUCIÓN TERRITORIAL Y SECTORIAL

CUADRO III.1.2 CRÉDITOS AL SECTOR PÚBLICO Y SECTOR PRIVADO RESIDENTE.
DETALLE POR COMUNIDADES Y CIUDADES AUTÓNOMAS

Datos referidos a 30 de septiembre de 2015

Millones de euros

	TOTAL	
	Importe	% Tasa participación
MADRID	374.324	27,59
CATALUÑA	267.620	19,73
ANDALUCÍA	166.872	12,30
C. VALENCIANA	126.044	9,29
PAÍS VASCO	70.225	5,18
CASTILLA-LEÓN	50.536	3,73
GALICIA	43.329	3,19
CANARIAS	39.094	2,88
CASTILLA-LA MANCHA	38.377	2,83
ARAGÓN	35.680	2,63
MURCIA	33.704	2,48
BALEARES	32.294	2,38
ASTURIAS	20.664	1,52
NAVARRA	16.985	1,25
EXTREMADURA	16.803	1,24
CANTABRIA	12.472	0,92
LA RIOJA	8.434	0,62
CEUTA	1.245	0,09
MELILLA	986	0,07
Otros (*)	831	0,06
TOTAL CRÉDITOS	1.356.519	100,00

(*) Recoge ajustes por diferencias en datos fuente

GRÁFICO III.1.2

TOTAL CRÉDITOS POR COMUNIDADES Y CIUDADES AUTÓNOMAS
Miles de millones de euros

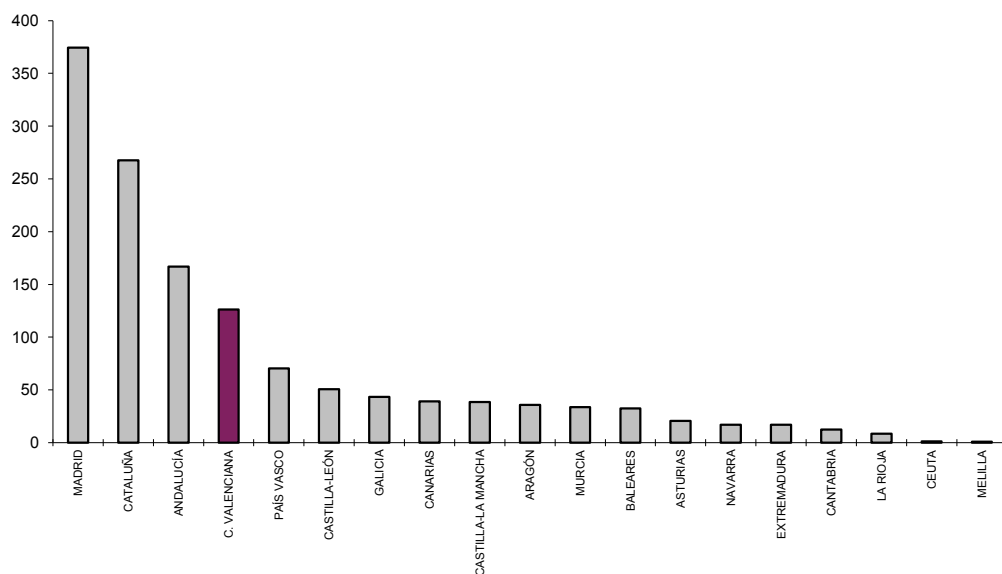

III. CRÉDITOS DETALLE DE LA DISTRIBUCIÓN TERRITORIAL Y SECTORIAL

CUADRO III.2.1 CUOTAS DE MERCADO.
DETALLE POR PROVINCIAS Y AGREGADOS

Datos referidos a 30 de septiembre de 2015

	ALICANTE	CASTELLÓN	VALENCIA	COMUNITAT VALENCIANA	ESPAÑA
	%	%	%	%	%
BANCOS Y CAJAS DE AHORROS	94,99	81,35	88,93	90,28	93,50
Sector Público	93,82	84,93	96,49	95,99	96,45
Sector Privado	95,01	81,30	87,80	89,82	93,28

COOPERATIVAS DE CRÉDITO	5,01	18,65	11,07	9,72	6,50
Sector Público	6,18	15,07	3,51	4,01	3,55
Sector Privado	4,99	18,70	12,20	10,18	6,72

GRÁFICO III.2.1

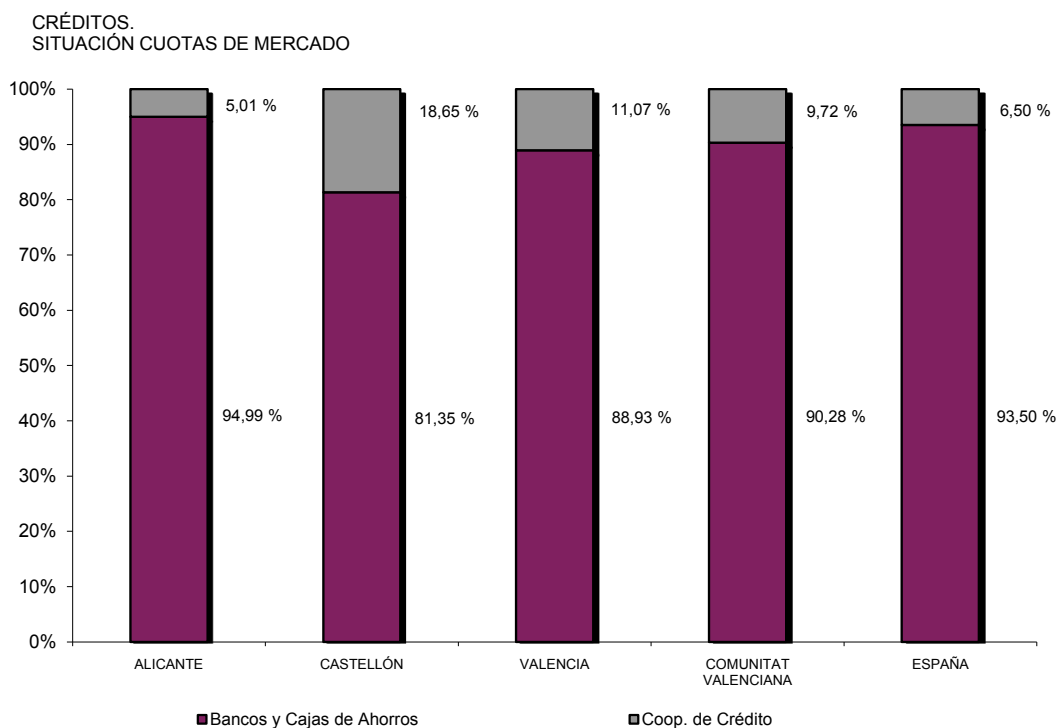

III. CRÉDITOS DETALLE DE LA DISTRIBUCIÓN TERRITORIAL Y SECTORIAL

CUADRO III.2.2 CUOTAS DE MERCADO.
EVOLUCIÓN DEL AGREGADO COMUNITAT VALENCIANA

Datos referidos a final del correspondiente trimestre

	BANCOS Y CAJAS DE AHORROS	BANCOS	CAJAS DE AHORROS	COOP. DE CRÉDITO
	%	%	%	%
2004 IV	90,84	43,55	47,29	9,16
2005 IV	91,41	42,38	49,02	8,59
2006 IV	91,84	41,67	50,17	8,16
2007 IV	91,73	41,50	50,23	8,27
2008 IV	91,86	40,96	50,91	8,14
2009 IV	91,86	40,90	50,96	8,14
2010 IV	91,86	41,47	50,39	8,14
2011 IV	91,95	39,80	52,15	8,05
2012 IV	91,35			8,65
2013 IV	90,93			9,07
2014 IV	90,63			9,37
2015 I	90,63			9,37
2015 II	90,38			9,62
2015 III	90,28			9,72

GRÁFICO III.2.2

CRÉDITOS.
EVOLUCIÓN CUOTAS DE MERCADO POR TIPO DE ENTIDAD
HASTA DICIEMBRE 2011
%

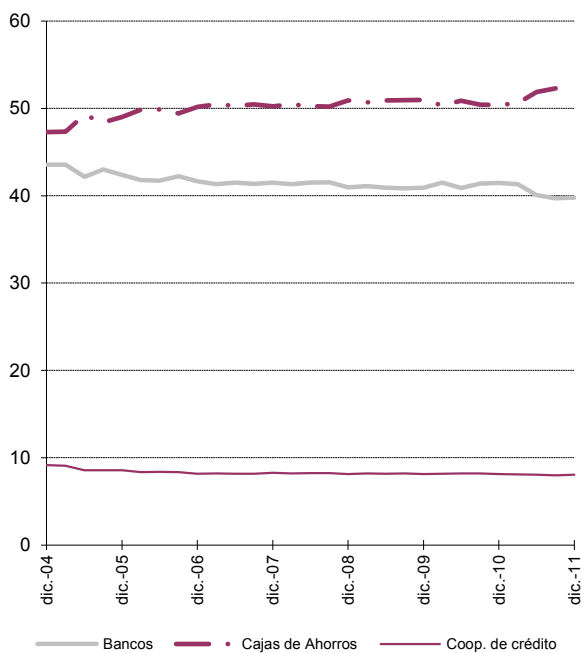

CRÉDITOS.
EVOLUCIÓN CUOTAS DE MERCADO POR ENTIDADES AGRUPADAS
%

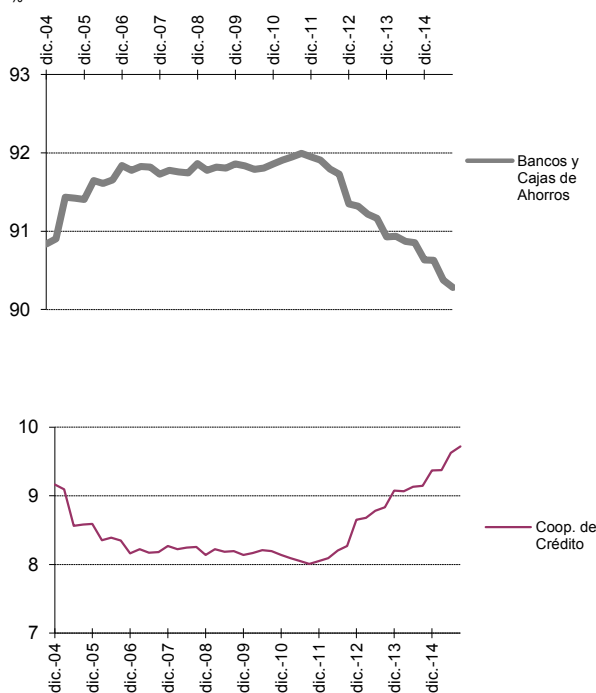

III. CRÉDITOS

DETALLE DE LA DISTRIBUCIÓN TERRITORIAL Y SECTORIAL

CUADRO III.3.1 TASAS DE DISTRIBUCIÓN TERRITORIAL.
DETALLE POR PROVINCIAS Y AGREGADOS

Datos referidos a 30 de septiembre de 2015

	ALICANTE	CASTELLÓN	VALENCIA	COMUNITAT VALENCIANA
	% Distribución Alicante/CV	% Distribución Castellón/CV	% Distribución Valencia/CV	% Participación C.Valenciana/España
TOTAL SISTEMA BANCARIO	36,65	11,48	51,87	9,29
Sector Público	8,13	2,45	89,43	10,53
Sector Privado	38,99	12,22	48,78	9,20

BANCOS Y CAJAS DE AHORROS	38,56	10,35	51,09	8,97
Sector Público	7,94	2,17	89,89	10,48
Sector Privado	41,25	11,06	47,69	8,86

COOPERATIVAS DE CRÉDITO	18,89	22,03	59,07	13,88
Sector Público	12,51	9,20	78,29	11,90
Sector Privado	19,10	22,45	58,45	13,96

GRÁFICO III.3.1

CRÉDITOS.
TASAS DE DISTRIBUCIÓN TERRITORIAL

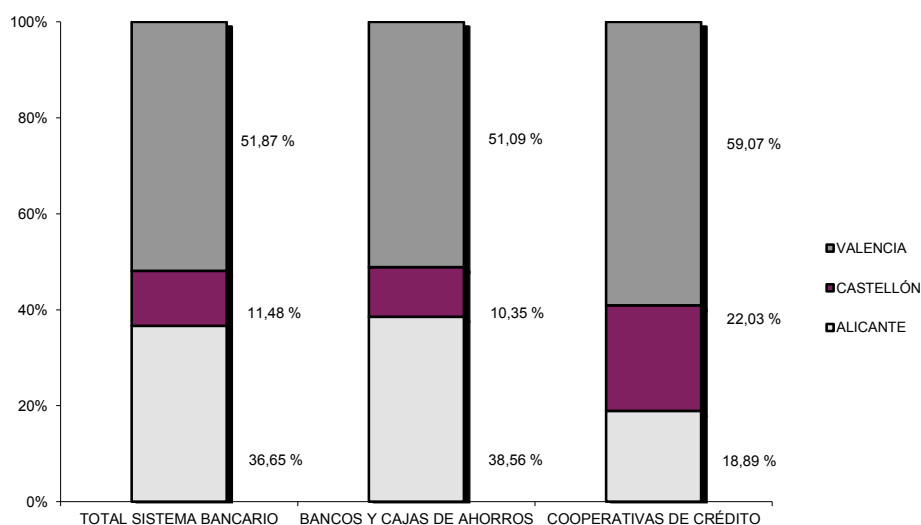

III. CRÉDITOS
 DETALLE DE LA DISTRIBUCIÓN
 TERRITORIAL Y SECTORIAL

CUADRO III.3.2 TASAS DE PARTICIPACIÓN TERRITORIAL COMUNITAT VALENCIANA / ESPAÑA.
 EVOLUCIÓN

Datos referidos a final del correspondiente trimestre

	TOTAL	BANCOS Y CAJAS DE AHORROS	COOP. DE CRÉDITO
	C. V. / España %	C. V. / España %	C. V. / España %
2004 IV	9,73	9,34	16,68
2005 IV	10,24	9,90	16,04
2006 IV	10,37	10,05	15,99
2007 IV	10,31	9,99	16,15
2008 IV	10,23	9,92	15,90
2009 IV	10,17	9,87	15,49
2010 IV	10,15	9,85	15,36
2011 IV	10,21	9,93	15,06
2012 IV	9,85	9,55	14,64
2013 IV	9,82	9,52	14,35
2014 IV	9,57	9,26	14,23
2015 I	9,47	9,16	13,98
2015 II	9,31	8,99	13,89
2015 III	9,29	8,97	13,88

GRÁFICO III.3.2

CRÉDITOS
 EVOLUCIÓN TASAS DE PARTICIPACIÓN
 %

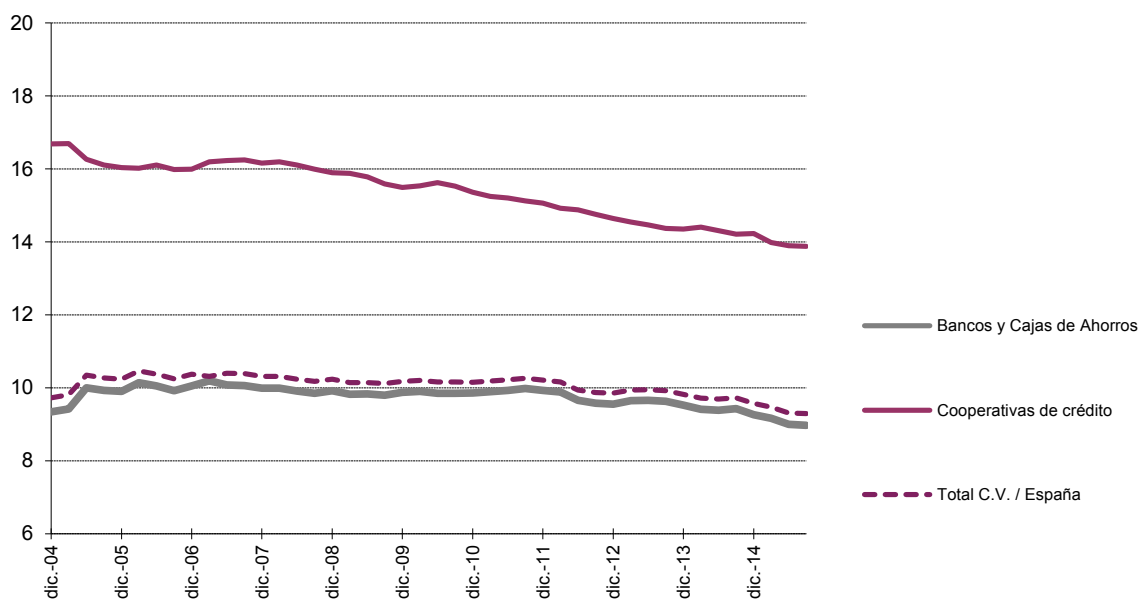

III. CRÉDITOS

DETALLE DE LA DISTRIBUCIÓN TERRITORIAL Y SECTORIAL

CUADRO III.4.1 TASAS DE VARIACIÓN ANUAL.
DETALLE POR PROVINCIAS Y AGREGADOS

Datos referidos a 30 de septiembre de 2015

	ALICANTE	CASTELLÓN	VALENCIA	COMUNITAT VALENCIANA	ESPAÑA
	%	%	%	%	%
TOTAL SISTEMA BANCARIO	-8,70	-6,89	-7,66	-7,96	-3,65
Sector Público	-21,75	-9,66	-4,81	-6,58	1,10
Sector Privado	-8,44	-6,84	-8,08	-8,07	-3,97
BANCOS Y CAJAS DE AHORROS	-9,11	-7,01	-8,41	-8,54	-3,90
Sector Público	-25,05	-14,74	-5,67	-7,78	0,05
Sector Privado	-8,78	-6,87	-8,84	-8,60	-4,18
COOPERATIVAS DE CRÉDITO	-0,11	-6,36	-1,22	-2,20	0,13
Sector Público	136,59	35,98	27,07	35,75	41,77
Sector Privado	-1,32	-6,74	-2,17	-3,07	-0,97

III. CRÉDITOS DETALLE DE LA DISTRIBUCIÓN TERRITORIAL Y SECTORIAL

CUADRO III.4.2 TASAS DE VARIACIÓN ANUAL.
EVOLUCIÓN DEL AGREGADO COMUNITAT VALENCIANA

Datos referidos a final del correspondiente trimestre

	TOTAL SISTEMA BANCARIO	BANCOS Y CAJAS DE AHORROS	COOP. DE CRÉDITO
	%	%	%
2004 IV	18,37	18,34	18,64
2005 IV	33,43	34,27	25,13
2006 IV	26,79	27,39	20,41
2007 IV	16,07	15,93	17,64
2008 IV	5,61	5,76	3,89
2009 IV	-1,25	-1,26	-1,23
2010 IV	-0,24	-0,24	-0,24
2011 IV	-2,58	-2,49	-3,62
2012 IV	-12,51	-13,08	-5,98
2013 IV	-10,65	-11,06	-6,29
2014 IV	-5,29	-5,60	-2,23
2015 I	-6,37	-6,69	-3,19
2015 II	-7,79	-8,29	-2,82
2015 III	-7,96	-8,54	-2,20

GRÁFICO III.4.2

CRÉDITOS.
EVOLUCIÓN TASAS DE VARIACIÓN
%

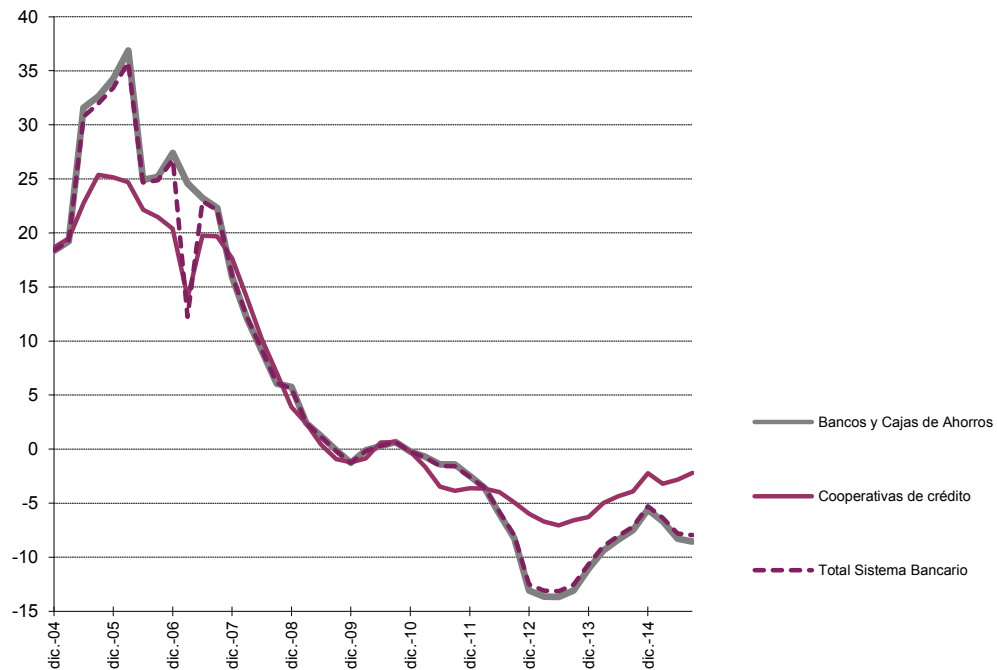

IV. OFICINAS. DETALLE DE LA
DISTRIBUCIÓN TERRITORIAL

IV. OFICINES. DETALL DE LA
DISTRIBUCIÓ TERRITORIAL

IV. OFICINAS DETALLE DE LA DISTRIBUCIÓN TERRITORIAL

CUADRO IV.1 EVOLUCIÓN DEL NÚMERO DE OFICINAS POR PROVINCIAS Y AGREGADOS

Datos referidos a final del correspondiente trimestre

	ALICANTE	CASTELLÓN	VALENCIA	COMUNITAT VALENCIANA	ESPAÑA	% C.V./ España
TOTAL SISTEMA BANCARIO						
2004 IV	1.467	580	2.236	4.283	40.230	10,65
2005 IV	1.548	602	2.332	4.482	41.599	10,77
2006 IV	1.649	634	2.463	4.746	43.286	10,96
2007 IV	1.723	667	2.572	4.962	45.086	11,01
2008 IV	1.736	679	2.646	5.061	45.662	11,08
2009 IV	1.636	661	2.569	4.866	44.085	11,04
2010 IV	1.583	644	2.502	4.729	42.894	11,02
2011 IV	1.448	589	2.317	4.354	39.843	10,93
2012 IV	1.361	550	2.160	4.071	37.903	10,74
2013 IV	1.184	422	1.725	3.331	33.527	9,94
2014 IV	1.143	401	1.631	3.175	31.817	9,98
2015 I	1.134	397	1.630	3.161	31.623	10,00
2015 II	1.125	394	1.617	3.136	31.412	9,98
2015 III	1.120	393	1.611	3.124	31.176	10,02

GRÁFICO IV.1

EVOLUCIÓN DEL NÚMERO DE OFICINAS EN LA COMUNITAT VALENCIANA

