



GENERALITAT
VALENCIANA



**Las Entidades
de Depósito
en la Comunitat
Valenciana**

**Les Entitats
de Depòsit
en la Comunitat
Valenciana**

DATOS ESTADÍSTICOS
DADES ESTADÍSTIQUES

**Diciembre
Desembre
2016 IV**

ÍNDICE**LAS ENTIDADES DE DEPÓSITO EN LA COMUNITAT VALENCIANA****I. RESUMEN DE LA DISTRIBUCIÓN DE LOS DEPÓSITOS Y CRÉDITOS SEGÚN ENTIDADES**

Cuadro I.1 Depósitos del sector público y sector privado residente

Cuadro I.2 Créditos al sector público y sector privado residente

II. DEPÓSITOS. DETALLE DE LA DISTRIBUCIÓN TERRITORIAL Y SECTORIAL**II.1 DEPÓSITOS DEL SECTOR PÚBLICO Y SECTOR PRIVADO RESIDENTE:**

Cuadro II.1.1 Detalle por provincias y agregados

Cuadro II.1.2 Detalle por Comunidades y Ciudades Autónomas

II.2 CUOTAS DE MERCADO EN DEPÓSITOS:

Cuadro II.2.1 Detalle por provincias y agregados

Cuadro II.2.2 Evolución del Agregado Comunitat Valenciana

II.3 TASAS DE DISTRIBUCIÓN TERRITORIAL:

Cuadro II.3.1 Detalle por provincias y agregados

Cuadro II.3.2 Evolución de las tasas de participación territorial Comunitat Valenciana / España

II.4 TASAS DE VARIACIÓN ANUAL:

Cuadro II.4.1 Detalle por provincias y agregados

Cuadro II.4.2 Evolución del Agregado Comunitat Valenciana

II.5 DEPÓSITOS SECTOR PRIVADO RESIDENTE:

Cuadro II.5 Distribución según modalidad

III. CRÉDITOS. DETALLE DE LA DISTRIBUCIÓN TERRITORIAL Y SECTORIAL**III.1 CRÉDITOS AL SECTOR PÚBLICO Y SECTOR PRIVADO RESIDENTE:**

Cuadro III.1.1 Detalle por provincias y agregados

Cuadro III.1.2 Detalle por Comunidades y Ciudades Autónomas

III.2 CUOTAS DE MERCADO EN CRÉDITOS:

Cuadro III.2.1 Detalle por provincias y agregados

Cuadro III.2.2 Evolución del Agregado Comunitat Valenciana

III.3 TASAS DE DISTRIBUCIÓN TERRITORIAL:

Cuadro III.3.1 Detalle por provincias y agregados

Cuadro III.3.2 Evolución de las tasas de participación territorial Comunitat Valenciana / España

III.4 TASAS DE VARIACIÓN ANUAL:

Cuadro III.4.1 Detalle por provincias y agregados

Cuadro III.4.2 Evolución del Agregado Comunitat Valenciana

IV. OFICINAS. DETALLE DE LA DISTRIBUCIÓN TERRITORIAL

Cuadro IV.1 Evolución del número de oficinas por provincias

ÍNDIX**LES ENTITATS DE DEPÒSIT EN LA COMUNITAT VALENCIANA**Página /
Pàgina**I. RESUM DE LA DISTRIBUCIÓ DELS DEPÒSITS I CRÈDITS SEGONS ENTITATS**

Quadre I.1 Depòsits del sector públic i sector privat resident

3

Quadre I.2 Crèdits al sector públic i sector privat resident

3

II. DEPÒSITS. DETALL DE LA DISTRIBUCIÓ TERRITORIAL I SECTORIAL**II.1 DEPÒSITS DEL SECTOR PÚBLIC I SECTOR PRIVAT RESIDENT:**

Quadre II.1.1 Detall per províncies i agregats

5

Quadre II.1.2 Detall per Comunitats i Ciutats Autònomes

6

II.2 QUOTES DE MERCAT EN DEPÒSITS:

Quadre II.2.1 Detall per províncies i agregats

7

Quadre II.2.2 Evolució de l'Agregat Comunitat Valenciana

8

II.3 TAXES DE DISTRIBUCIÓ TERRITORIAL:

Quadre II.3.1 Detall per províncies i agregats

9

Quadre II.3.2 Evolució de les taxes de participació territorial Comunitat Valenciana / Espanya

10

II.4 TAXES DE VARIACIÓ ANUAL:

Quadre II.4.1 Detall per províncies i agregats

11

Quadre II.4.2 Evolució de l'Agregat Comunitat Valenciana

12

II.5 DEPÒSITS SECTOR PRIVAT RESIDENT:

Quadre II.5 Distribució segons modalitat

13

III. CRÈDITS. DETALL DE LA DISTRIBUCIÓ TERRITORIAL I SECTORIAL**III.1 CRÈDITS AL SECTOR PÚBLIC I SECTOR PRIVAT RESIDENT:**

Quadre III.1.1 Detall per províncies i agregats

15

Quadre III.1.2 Detall per Comunitats i Ciutats Autònomes

16

III.2 QUOTES DE MERCAT EN CRÈDITS:

Quadre III.2.1 Detall per províncies i agregats

17

Quadre III.2.2 Evolució de l'Agregat Comunitat Valenciana

18

III.3 TAXES DE DISTRIBUCIÓ TERRITORIAL:

Quadre III.3.1 Detall per províncies i agregats

19

Quadre III.3.2 Evolució de les taxes de participació territorial Comunitat Valenciana / Espanya

20

III.4 TAXES DE VARIACIÓ ANUAL:

Quadre III.4.1 Detall per províncies i agregats

21

Quadre III.4.2 Evolució de l'Agregat Comunitat Valenciana

22

IV. OFICINES. DETALL DE LA DISTRIBUCIÓ TERRITORIAL

Quadre IV.1 Evolució del nombre d'oficines per províncies

24

I. RESUMEN DE LA DISTRIBUCIÓN DE LOS DEPÓSITOS Y CRÉDITOS SEGÚN ENTIDADES

CUADRO I.1 DEPÓSITOS DEL SECTOR PÚBLICO Y SECTOR PRIVADO RESIDENTE

Datos referidos a 31 de diciembre de 2016

Miles de euros

	COMUNITAT VALENCIANA			ESPAÑA			% Tasa Participación C.V./España
	Importe	% Cuota	% Variación anual	Importe	% Cuota	% Variación anual	
Entidades de depósito	97.961.452	100,00	4,55	1.193.955.466	100,00	-1,48	8,20
Bancos y Cajas de Ahorros	84.906.981	86,67	5,08	1.097.584.390	91,93	-2,04	7,74
Coop. de Crédito	13.054.471	13,33	1,19	96.371.076	8,07	5,36	13,55

CUADRO I.2 CRÉDITOS AL SECTOR PÚBLICO Y SECTOR PRIVADO RESIDENTE

Datos referidos a 31 de diciembre de 2016

Miles de euros

	COMUNITAT VALENCIANA			ESPAÑA			% Tasa Participación C.V./España
	Importe	% Cuota	% Variación anual	Importe	% Cuota	% Variación anual	
Entidades de depósito	120.306.705	100,00	-2,17	1.291.660.739	100,00	-3,50	9,31
Bancos y Cajas de Ahorros	108.659.419	90,32	-1,98	1.204.316.199	93,24	-3,69	9,02
Coop. de Crédito	11.647.286	9,68	-3,88	87.344.540	6,76	-0,77	13,33

GRÁFICO I.1

CUOTAS DE MERCADO EN LA COMUNITAT VALENCIANA



GRÁFICO I.2

TASA DE PARTICIPACIÓN COMUNITAT VALENCIANA /ESPAÑA

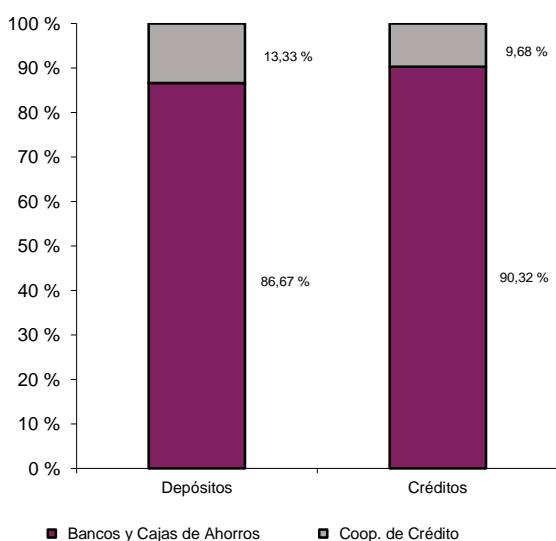
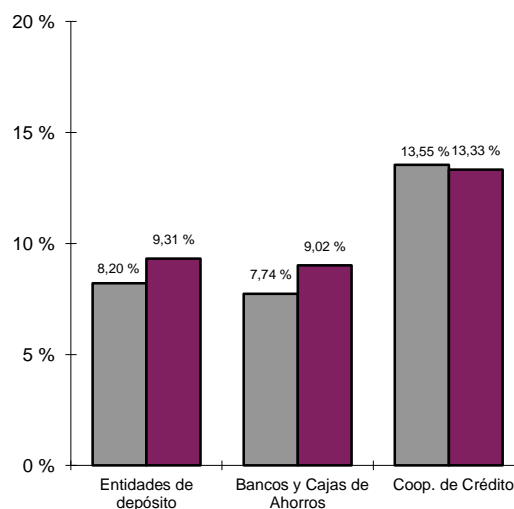

II. DEPÓSITOS. DETALLE DE LA
DISTRIBUCIÓN TERRITORIAL Y
SECTORIAL

II. DEPÒSITS. DETALL DE LA
DISTRIBUCIÓ TERRITORIAL I SECTORIAL

II. DEPÓSITOS
DETALLE DE LA DISTRIBUCIÓN
TERRITORIAL Y SECTORIAL

CUADRO II.1.1 DEPÓSITOS DEL SECTOR PÚBLICO Y SECTOR PRIVADO RESIDENTE.
DETALLE POR PROVINCIAS Y AGREGADOS

Datos referidos a 31 de diciembre de 2016

Miles de euros

	ALICANTE	CASTELLÓN	VALENCIA	COMUNITAT VALENCIANA	ESPAÑA
	Importe	Importe	Importe	Importe	Importe
ENTIDADES DE DEPÓSITO	32.534.081	12.633.356	52.794.015	97.961.452	1.193.955.466
Sector Público	1.047.438	347.002	2.158.505	3.552.945	53.441.195
Sector Privado	31.486.643	12.286.354	50.635.510	94.408.507	1.140.514.271
Vista	11.439.310	3.131.353	17.763.681	32.334.344	465.315.246
Ahorro	9.009.133	3.988.572	16.876.159	29.873.864	288.228.201
Plazo	11.038.201	5.166.433	15.995.666	32.200.300	386.970.824
BANCOS Y CAJAS DE AHORROS	30.206.106	8.978.079	45.722.796	84.906.981	1.097.584.390
Sector Público	975.846	278.414	1.883.520	3.137.780	50.159.226
Sector Privado	29.230.260	8.699.665	43.839.276	81.769.201	1.047.425.164
Vista	10.897.777	2.696.365	16.652.180	30.246.322	443.810.906
Ahorro	8.127.427	2.667.540	13.835.236	24.630.203	251.668.946
Plazo	10.205.056	3.335.760	13.351.861	26.892.677	351.945.312
COOPERATIVAS DE CRÉDITO	2.327.975	3.655.277	7.071.219	13.054.471	96.371.076
Sector Público	71.592	68.588	274.985	415.165	3.281.969
Sector Privado	2.256.383	3.586.689	6.796.234	12.639.306	93.089.107
Vista	541.533	434.988	1.111.501	2.088.022	21.504.340
Ahorro	881.706	1.321.032	3.040.923	5.243.661	36.559.255
Plazo	833.145	1.830.673	2.643.805	5.307.623	35.025.512

II. DEPÓSITOS DETALLE DE LA DISTRIBUCIÓN TERRITORIAL Y SECTORIAL

CUADRO II.1.2 DEPÓSITOS DEL SECTOR PÚBLICO Y SECTOR PRIVADO RESIDENTE.
DETALLE POR COMUNIDADES Y CIUDADES AUTÓNOMAS

Datos referidos a 31 de diciembre de 2016

Millones de euros

	TOTAL	
	Importe	% Tasa participación
MADRID	333.831	27,96
CATALUÑA	182.454	15,28
ANDALUCÍA	113.743	9,53
C. VALENCIANA	97.961	8,20
PAÍS VASCO	76.117	6,38
CASTILLA-LEÓN	65.522	5,49
GALICIA	59.758	5,01
CASTILLA-LA MANCHA	36.202	3,03
ARAGÓN	32.647	2,73
CANARIAS	26.938	2,26
MURCIA	24.853	2,08
ASTURIAS	24.734	2,07
BALEARES	23.131	1,94
EXTREMADURA	18.277	1,53
NAVARRA	16.173	1,35
CANTABRIA	12.436	1,04
LA RIOJA	8.538	0,72
MELILLA	909	0,08
CEUTA	893	0,07
BANCA ELECTRÓNICA	39.109	3,28
Otros (*)	-271	-0,02
TOTAL DEPÓSITOS	1.193.955	100,00

(*) Recoge ajustes por diferencias en datos fuente

GRÁFICO II.1.2

TOTAL DEPÓSITOS POR COMUNIDADES Y CIUDADES AUTÓNOMAS
Miles de millones de euros

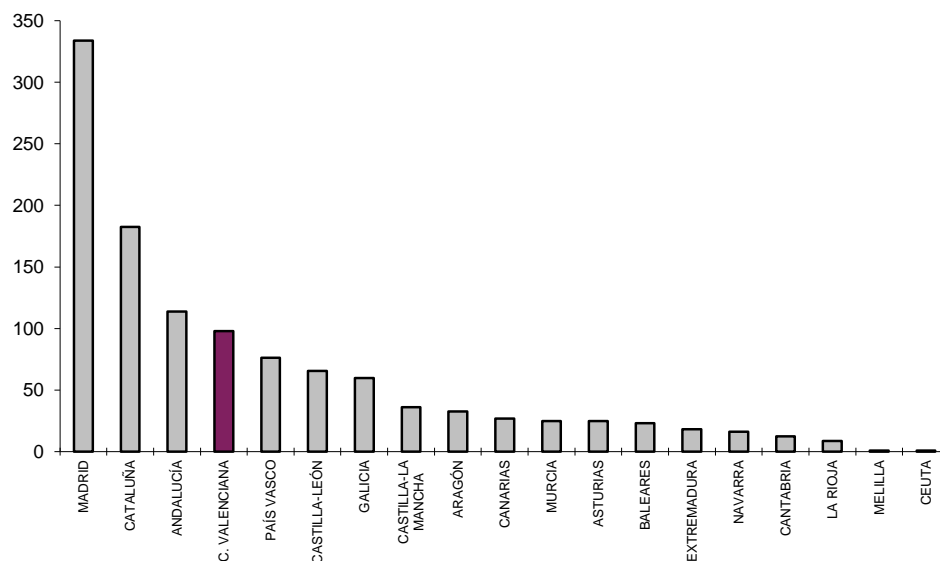

II. DEPÓSITOS DETALLE DE LA DISTRIBUCIÓN TERRITORIAL Y SECTORIAL

CUADRO II.2.1 CUOTAS DE MERCADO.
DETALLE POR PROVINCIAS Y AGREGADOS

Datos referidos a 31 de diciembre de 2016

	ALICANTE	CASTELLÓN	VALENCIA	COMUNITAT VALENCIANA	ESPAÑA
	%	%	%	%	%
BANCOS Y CAJAS DE AHORROS	92,84	71,07	86,61	86,67	91,93
Sector Público	93,17	80,23	87,26	88,31	93,86
Sector Privado	92,83	70,81	86,58	86,61	91,84
Vista	95,27	86,11	93,74	93,54	95,38
Ahorro	90,21	66,88	81,98	82,45	87,32
Plazo	92,45	64,57	83,47	83,52	90,95
COOPERATIVAS DE CRÉDITO	7,16	28,93	13,39	13,33	8,07
Sector Público	6,83	19,77	12,74	11,69	6,14
Sector Privado	7,17	29,19	13,42	13,39	8,16
Vista	4,73	13,89	6,26	6,46	4,62
Ahorro	9,79	33,12	18,02	17,55	12,68
Plazo	7,55	35,43	16,53	16,48	9,05

GRÁFICO II.2.1

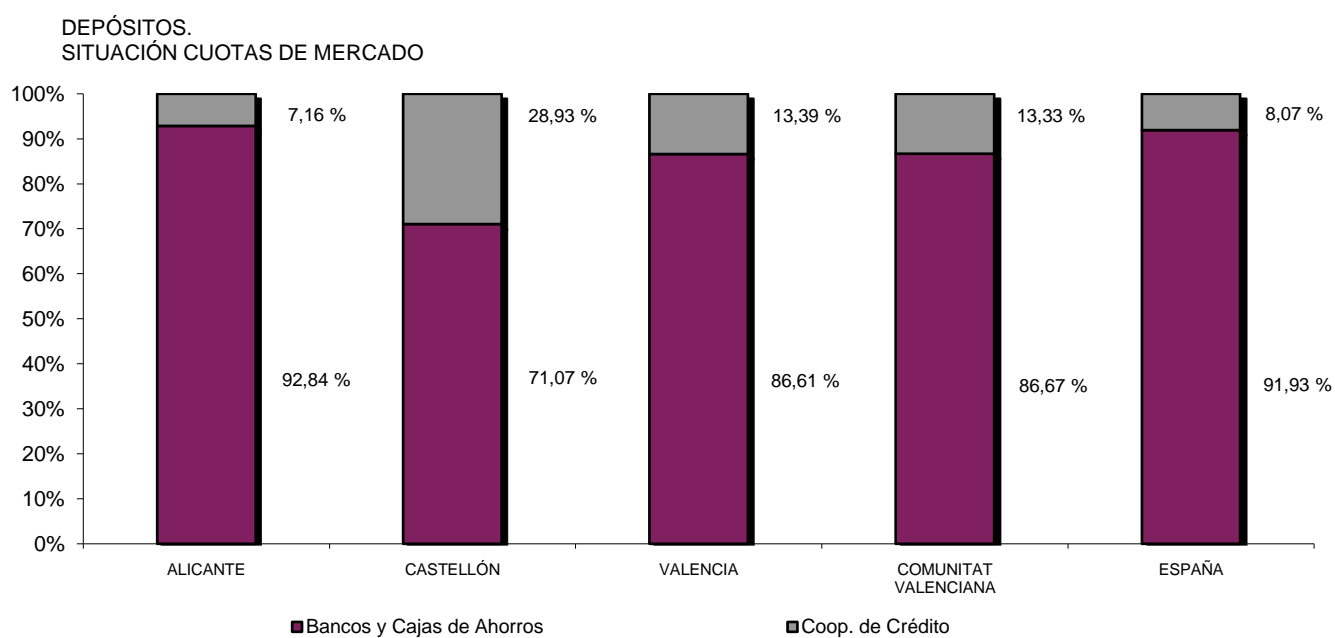

II. DEPÓSITOS DETALLE DE LA DISTRIBUCIÓN TERRITORIAL Y SECTORIAL

CUADRO II.2.2 CUOTAS DE MERCADO.
EVOLUCIÓN DEL AGREGADO COMUNITAT VALENCIANA

Datos referidos a final de cada año

	BANCOS Y CAJAS DE AHORROS	BANCOS	CAJAS DE AHORROS	COOP. DE CRÉDITO
	%	%	%	%
2006	86,87	27,97	58,89	13,13
2007	87,74	25,77	61,97	12,26
2008	88,26	28,23	60,04	11,74
2009	87,73	28,11	59,62	12,27
2010	87,86	32,23	55,63	12,14
2011	87,82	31,99	55,84	12,18
2012	87,77			12,23
2013	87,65			12,35
2014	86,66			13,34
2015	86,23			13,77
2016	86,67			13,33

GRÁFICO II.2.2

DEPÓSITOS.
EVOLUCIÓN CUOTAS DE MERCADO POR TIPO DE ENTIDAD HASTA DICIEMBRE 2011
%

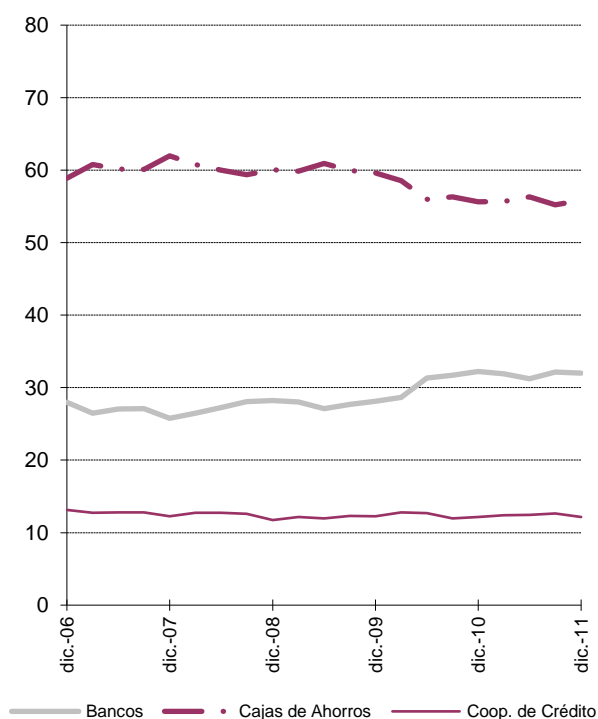

DEPÓSITOS.
EVOLUCIÓN CUOTAS DE MERCADO POR ENTIDADES AGRUPADAS
%

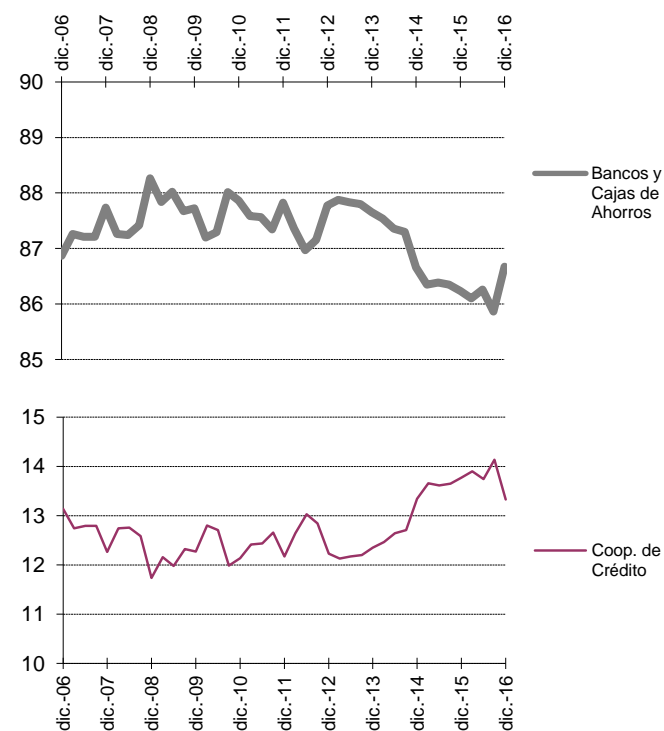

II. DEPÓSITOS DETALLE DE LA DISTRIBUCIÓN TERRITORIAL Y SECTORIAL

CUADRO II.3.1 TASAS DE DISTRIBUCIÓN TERRITORIAL.
DETALLE POR PROVINCIAS Y AGREGADOS

Datos referidos a 31 de diciembre de 2016

	ALICANTE	CASTELLÓN	VALENCIA	COMUNITAT VALENCIANA
	% Distribución Alicante / CV	% Distribución Castellón / CV	% Distribución Valencia / CV	% Participación C.Valenciana / España
ENTIDADES DE DEPÓSITO	33,21	12,90	53,89	8,20
Sector Público	29,48	9,77	60,75	6,65
Sector Privado	33,35	13,01	53,63	8,28
Vista	35,38	9,68	54,94	6,95
Ahorro	30,16	13,35	56,49	10,36
Plazo	34,28	16,04	49,68	8,32

BANCOS Y CAJAS DE AHORROS	35,58	10,57	53,85	7,74
Sector Público	31,10	8,87	60,03	6,26
Sector Privado	35,75	10,64	53,61	7,81
Vista	36,03	8,91	55,06	6,82
Ahorro	33,00	10,83	56,17	9,79
Plazo	37,95	12,40	49,65	7,64

COOPERATIVAS DE CRÉDITO	17,83	28,00	54,17	13,55
Sector Público	17,24	16,52	66,24	12,65
Sector Privado	17,85	28,38	53,77	13,58
Vista	25,94	20,83	53,23	9,71
Ahorro	16,81	25,19	57,99	14,34
Plazo	15,70	34,49	49,81	15,15

GRÁFICO II.3.1

DEPÓSITOS.
TASAS DE DISTRIBUCIÓN TERRITORIAL

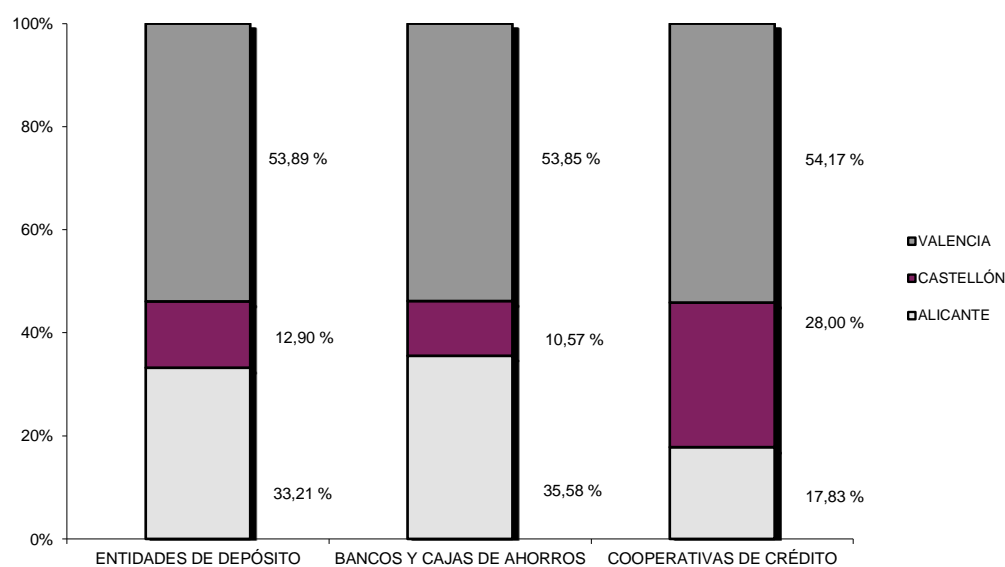

II. DEPÓSITOS DETALLE DE LA DISTRIBUCIÓN TERRITORIAL Y SECTORIAL

CUADRO II.3.2 TASAS DE PARTICIPACIÓN TERRITORIAL COMUNITAT VALENCIANA / ESPAÑA.
EVOLUCIÓN

Datos referidos a final de cada año

	TOTAL	BANCOS Y CAJAS DE AHORROS	COOP. DE CRÉDITO
	C. V. / España %	C. V. / España %	C. V. / España %
2006	8,97	8,34	17,84
2007	9,22	8,65	17,37
2008	8,60	8,10	16,21
2009	8,41	7,90	15,61
2010	8,21	7,73	15,04
2011	8,52	7,98	15,32
2012	8,27	7,79	15,00
2013	8,14	7,68	14,35
2014	7,76	7,26	14,19
2015	7,73	7,21	14,10
2016	8,20	7,74	13,55

GRÁFICO II.3.2

DEPÓSITOS.
EVOLUCIÓN TASAS DE PARTICIPACIÓN
%



II. DEPÓSITOS DETALLE DE LA DISTRIBUCIÓN TERRITORIAL Y SECTORIAL

CUADRO II.4.1 TASAS DE VARIACIÓN ANUAL.
DETALLE POR PROVINCIAS Y AGREGADOS

Datos referidos a 31 de diciembre de 2016

	ALICANTE	CASTELLÓN	VALENCIA	COMUNITAT VALENCIANA	ESPAÑA
	%	%	%	%	%
ENTIDADES DE DEPÓSITO	5,65	2,17	4,46	4,55	-1,48
Sector Público	20,44	16,34	38,64	30,39	-29,77
Sector Privado	5,22	1,82	3,37	3,77	0,41
Vista	25,39	26,70	22,62	23,97	17,63
Ahorro	14,22	13,22	14,46	14,22	13,35
Plazo	-14,52	-14,92	-19,02	-16,88	-20,37

BANCOS Y CAJAS DE AHORROS	5,76	1,84	5,30	5,08	-2,04
Sector Público	18,99	15,97	45,56	33,28	-31,57
Sector Privado	5,37	1,44	4,06	4,24	0,03
Vista	25,65	27,47	22,78	24,21	17,16
Ahorro	13,54	11,89	13,69	13,44	12,70
Plazo	-14,31	-18,17	-18,57	-16,95	-20,92

COOPERATIVAS DE CRÉDITO	4,20	3,00	-0,66	1,19	5,36
Sector Público	44,50	17,84	4,62	12,03	17,23
Sector Privado	3,29	2,75	-0,86	0,87	4,99
Vista	20,30	22,15	20,16	20,60	28,05
Ahorro	20,86	16,02	18,13	18,04	17,99
Plazo	-17,09	-8,27	-21,22	-16,50	-14,34

II. DEPÓSITOS
DETALLE DE LA DISTRIBUCIÓN
TERRITORIAL Y SECTORIAL

CUADRO II.4.2 TASAS DE VARIACIÓN ANUAL.
 EVOLUCIÓN DEL AGREGADO COMUNITAT VALENCIANA

Datos referidos a final de cada año

	ENTIDADES DE DEPÓSITO	BANCOS Y CAJAS DE AHORROS	COOP. DE CRÉDITO
	%	%	%
2006	23,93	25,19	16,22
2007	14,48	15,63	6,88
2008	2,86	3,48	-1,55
2009	-2,12	-2,71	2,37
2010	-1,98	-1,83	-3,05
2011	-0,43	-0,47	-0,14
2012	-3,52	-3,58	-3,12
2013	0,83	0,69	1,84
2014	-3,34	-4,44	4,46
2015	-0,51	-1,00	2,66
2016	4,55	5,08	1,19

GRÁFICO II.4.2

DEPÓSITOS.
 EVOLUCIÓN TASAS DE VARIACIÓN
 %



II. DEPÓSITOS
DETALLE DE LA DISTRIBUCIÓN
TERRITORIAL Y SECTORIAL

CUADRO II.5 DEPÓSITOS DEL SECTOR PRIVADO RESIDENTE.
DISTRIBUCIÓN SEGÚN MODALIDAD
Datos referidos a 31 de diciembre de 2016 Miles de euros

	Vista		Ahorro		Plazo		Total
	Importe	% sobre Total	Importe	% sobre Total	Importe	% sobre Total	Importe
Total España	465.315.246	40,80	288.228.201	25,27	386.970.824	33,93	1.140.514.271
Total Comunitat Valenciana	32.334.344	34,25	29.873.864	31,64	32.200.300	34,11	94.408.507
Bancos y Cajas de Ahorros	30.246.322	36,99	24.630.203	30,12	26.892.677	32,89	81.769.201
Coop. de Crédito	2.088.022	16,52	5.243.661	41,49	5.307.623	41,99	12.639.306

GRÁFICO II.5

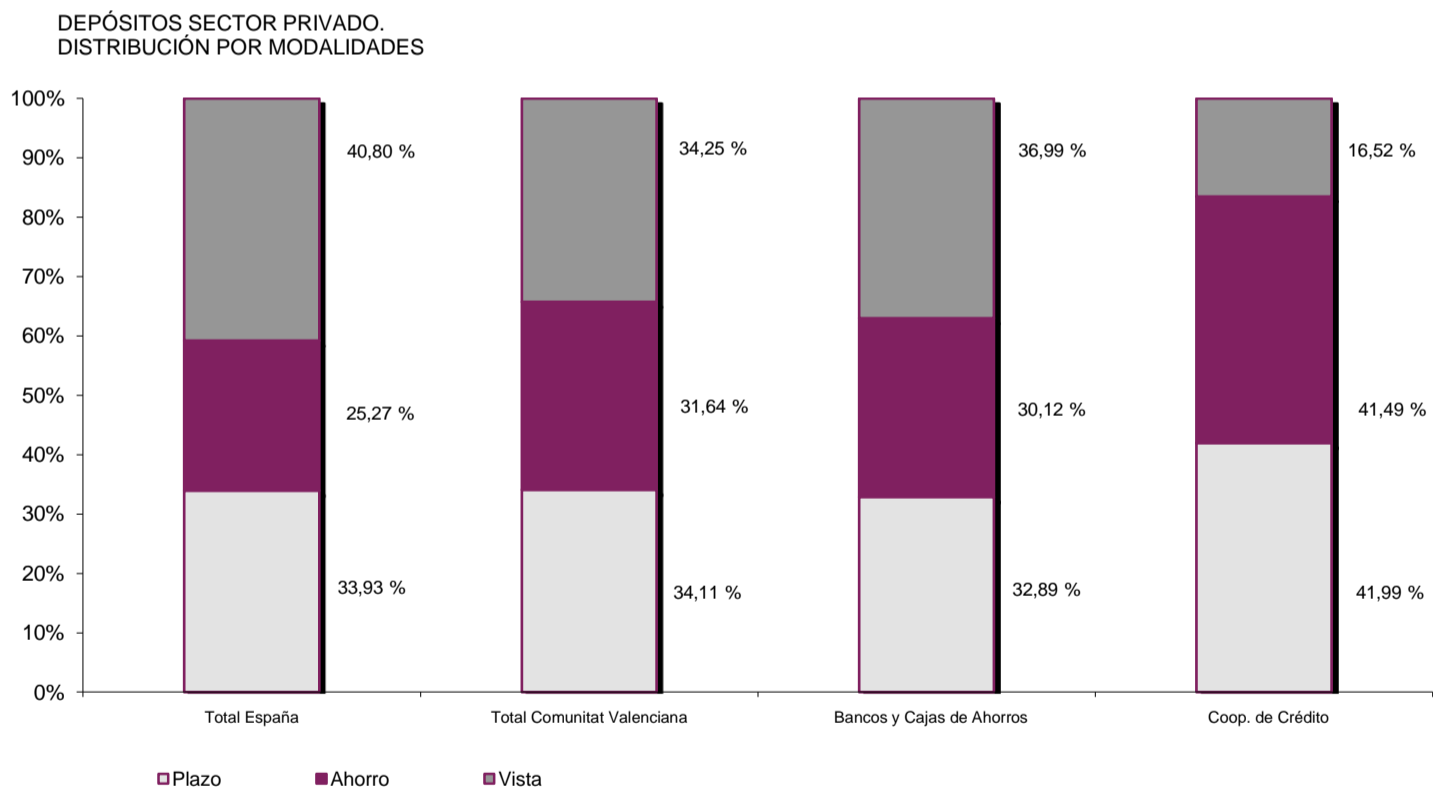

III. CRÉDITOS. DETALLE DE LA
DISTRIBUCIÓN TERRITORIAL Y
SECTORIAL

III. CRÈDITS. DETALL DE LA
DISTRIBUCIÓ TERRITORIAL I SECTORIAL

III. CRÉDITOS DETALLE DE LA DISTRIBUCIÓN TERRITORIAL Y SECTORIAL

CUADRO III.1.1 CRÉDITOS AL SECTOR PÚBLICO Y SECTOR PRIVADO RESIDENTE.
DETALLE POR PROVINCIAS Y AGREGADOS

Datos referidos a 31 de diciembre de 2016

Miles de euros

	ALICANTE	CASTELLÓN	VALENCIA	COMUNITAT VALENCIANA	ESPAÑA
	Importe	Importe	Importe	Importe	Importe
ENTIDADES DE DEPÓSITO	45.230.464	13.604.049	61.472.192	120.306.705	1.291.660.739
Sector Público	490.947	174.811	7.474.051	8.139.809	83.866.313
Sector Privado	44.739.518	13.429.235	53.998.140	112.166.893	1.207.794.421
BANCOS Y CAJAS DE AHORROS	42.976.445	11.131.065	54.551.909	108.659.419	1.204.316.199
Sector Público	440.557	142.406	7.158.019	7.740.982	81.010.019
Sector Privado	42.535.888	10.988.658	47.393.889	100.918.435	1.123.306.182
COOPERATIVAS DE CRÉDITO	2.254.019	2.472.984	6.920.283	11.647.286	87.344.540
Sector Público	50.390	32.405	316.032	398.827	2.856.294
Sector Privado	2.203.630	2.440.577	6.604.251	11.248.458	84.488.239

III. CRÉDITOS DETALLE DE LA DISTRIBUCIÓN TERRITORIAL Y SECTORIAL

CUADRO III.1.2 CRÉDITOS AL SECTOR PÚBLICO Y SECTOR PRIVADO RESIDENTE.
DETALLE POR COMUNIDADES Y CIUDADES AUTÓNOMAS

Datos referidos a 31 de diciembre de 2016

Millones de euros

	TOTAL	
	Importe	% Tasa participación
MADRID	369.900	28,64
CATALUÑA	236.415	18,30
ANDALUCÍA	158.488	12,27
C. VALENCIANA	120.307	9,31
PAÍS VASCO	71.564	5,54
CASTILLA-LEÓN	47.542	3,68
GALICIA	42.563	3,30
CANARIAS	36.924	2,86
CASTILLA-LA MANCHA	35.572	2,75
ARAGÓN	33.728	2,61
MURCIA	32.260	2,50
BALEARES	31.551	2,44
ASTURIAS	20.387	1,58
NAVARRA	16.327	1,26
EXTREMADURA	15.723	1,22
CANTABRIA	11.623	0,90
LA RIOJA	7.936	0,61
CEUTA	1.221	0,09
MELILLA	977	0,08
Otros (*)	-653	-0,05
TOTAL CRÉDITOS	1.291.661	100,00

(*) Recoge ajustes por diferencias en datos fuente

GRÁFICO III.1.2

TOTAL CRÉDITOS POR COMUNIDADES Y CIUDADES AUTÓNOMAS
Miles de millones de euros

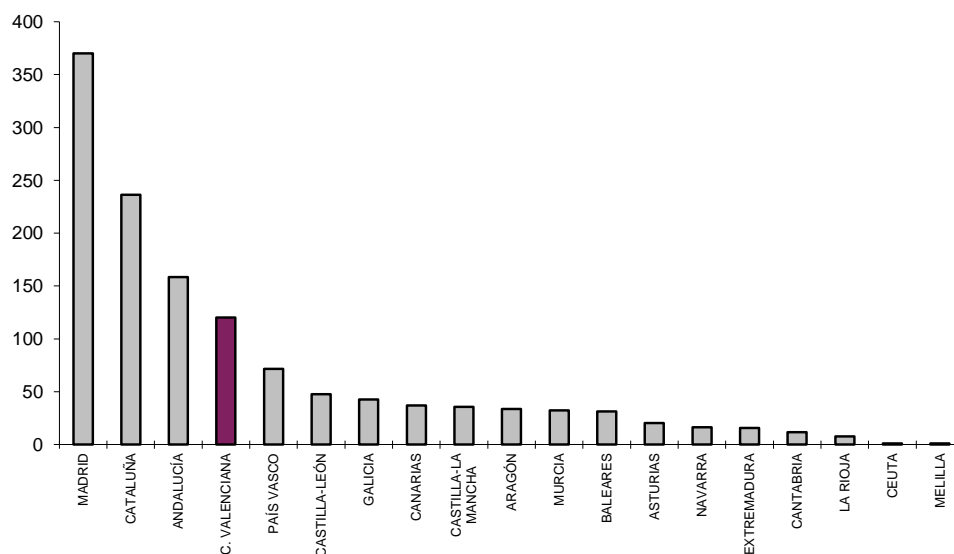

III. CRÉDITOS DETALLE DE LA DISTRIBUCIÓN TERRITORIAL Y SECTORIAL

CUADRO III.2.1 CUOTAS DE MERCADO.
DETALLE POR PROVINCIAS Y AGREGADOS

Datos referidos a 31 de diciembre de 2016

	ALICANTE	CASTELLÓN	VALENCIA	COMUNITAT VALENCIANA	ESPAÑA
	%	%	%	%	%
BANCOS Y CAJAS DE AHORROS	95,02	81,82	88,74	90,32	93,24
Sector Público	89,74	81,46	95,77	95,10	96,59
Sector Privado	95,07	81,83	87,77	89,97	93,00
COOPERATIVAS DE CRÉDITO	4,98	18,18	11,26	9,68	6,76
Sector Público	10,26	18,54	4,23	4,90	3,41
Sector Privado	4,93	18,17	12,23	10,03	7,00

GRÁFICO III.2.1

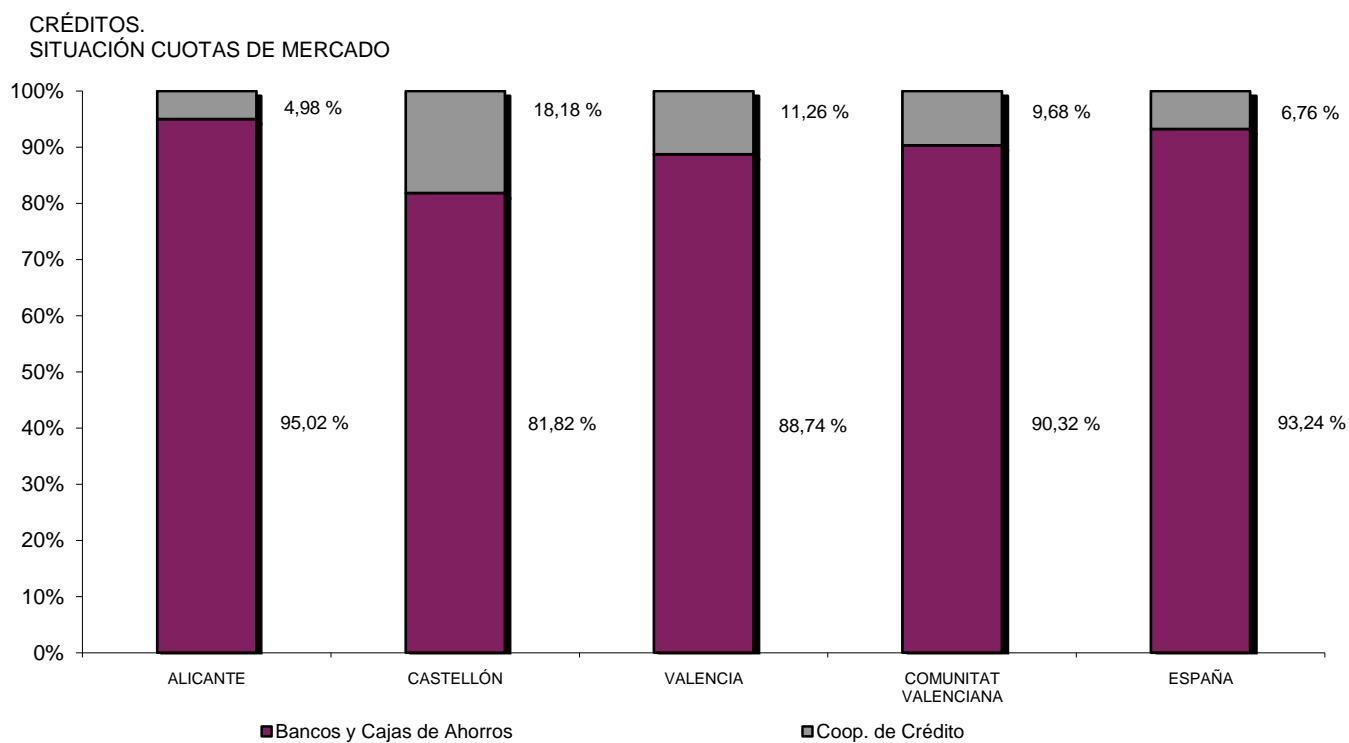

III. CRÉDITOS DETALLE DE LA DISTRIBUCIÓN TERRITORIAL Y SECTORIAL

CUADRO III.2.2 CUOTAS DE MERCADO.
EVOLUCIÓN DEL AGREGADO COMUNITAT VALENCIANA

Datos referidos a final de cada año

	BANCOS Y CAJAS DE AHORROS	BANCOS	CAJAS DE AHORROS	COOP. DE CRÉDITO
	%	%	%	%
2006	91,84	41,67	50,17	8,16
2007	91,73	41,50	50,23	8,27
2008	91,86	40,96	50,91	8,14
2009	91,86	40,90	50,96	8,14
2010	91,86	41,47	50,39	8,14
2011	91,95	39,80	52,15	8,05
2012	91,35			8,65
2013	90,93			9,07
2014	90,63			9,37
2015	90,15			9,85
2016	90,32			9,68

GRÁFICO III.2.2

CRÉDITOS.
EVOLUCIÓN CUOTAS DE MERCADO POR TIPO DE ENTIDAD HASTA DICIEMBRE 2011

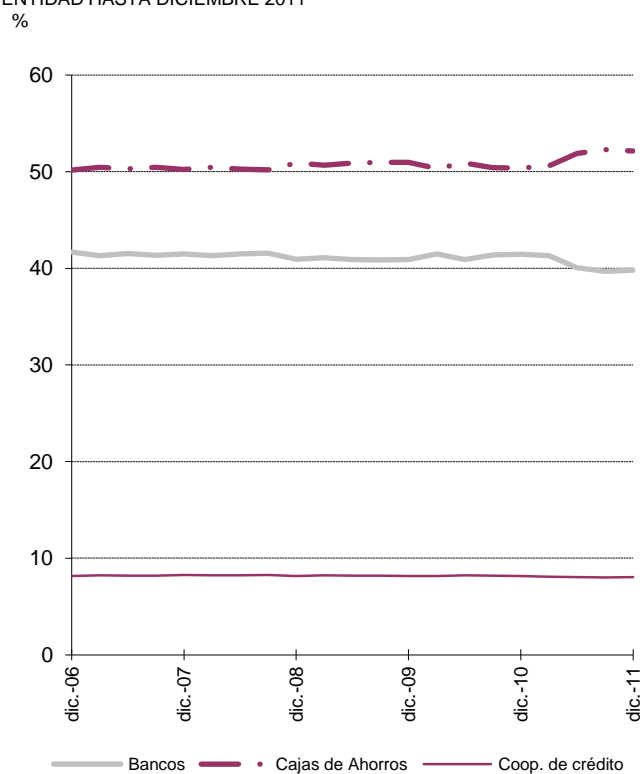

CRÉDITOS.
EVOLUCIÓN CUOTAS DE MERCADO POR ENTIDADES AGRUPADAS

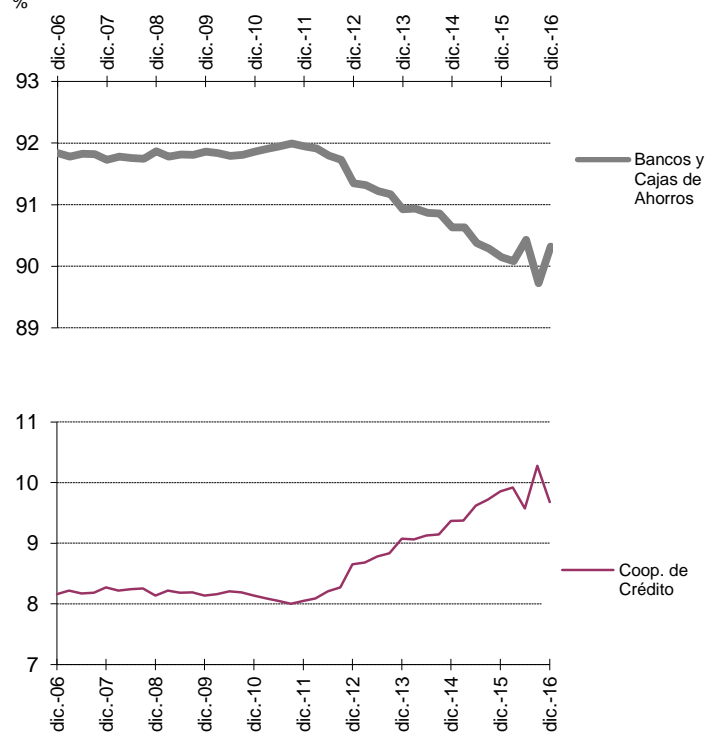

III. CRÉDITOS

DETALLE DE LA DISTRIBUCIÓN TERRITORIAL Y SECTORIAL

CUADRO III.3.1 TASAS DE DISTRIBUCIÓN TERRITORIAL.
DETALLE POR PROVINCIAS Y AGREGADOS

Datos referidos a 31 de diciembre de 2016

	ALICANTE	CASTELLÓN	VALENCIA	COMUNITAT VALENCIANA
	% Distribución Alicante/CV	% Distribución Castellón/CV	% Distribución Valencia/CV	% Participación C.Valenciana/España
ENTIDADES DE DEPÓSITO	37,60	11,31	51,10	9,31
Sector Público	6,03	2,15	91,82	9,71
Sector Privado	39,89	11,97	48,14	9,29
BANCOS Y CAJAS DE AHORROS	39,55	10,24	50,20	9,02
Sector Público	5,69	1,84	92,47	9,56
Sector Privado	42,15	10,89	46,96	8,98
COOPERATIVAS DE CRÉDITO	19,35	21,23	59,42	13,33
Sector Público	12,63	8,13	79,24	13,96
Sector Privado	19,59	21,70	58,71	13,31

GRÁFICO III.3.1

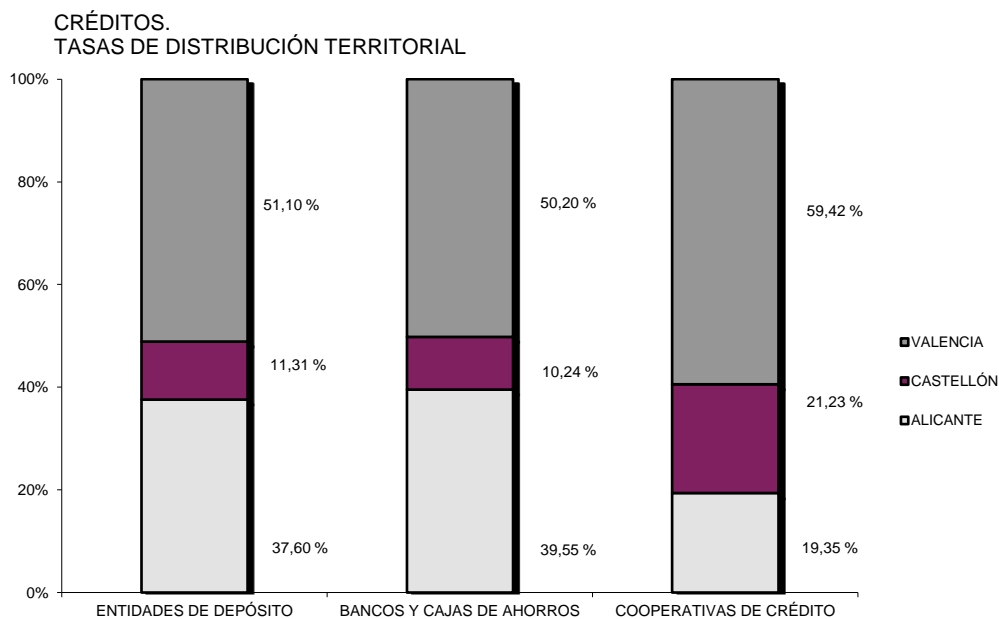

III. CRÉDITOS
DETALLE DE LA DISTRIBUCIÓN
TERRITORIAL Y SECTORIAL

CUADRO III.3.2 TASAS DE PARTICIPACIÓN TERRITORIAL COMUNITAT VALENCIANA / ESPAÑA.
EVOLUCIÓN

Datos referidos a final de cada año

	TOTAL	BANCOS Y CAJAS DE AHORROS	COOP. DE CRÉDITO
	C. V. / España %	C. V. / España %	C. V. / España %
2006	10,37	10,05	15,99
2007	10,31	9,99	16,15
2008	10,23	9,92	15,90
2009	10,17	9,87	15,49
2010	10,15	9,85	15,36
2011	10,21	9,93	15,06
2012	9,85	9,55	14,64
2013	9,82	9,52	14,35
2014	9,57	9,26	14,23
2015	9,19	8,87	13,77
2016	9,31	9,02	13,33

GRÁFICO III.3.2

CRÉDITOS
EVOLUCIÓN TASAS DE PARTICIPACIÓN
 %

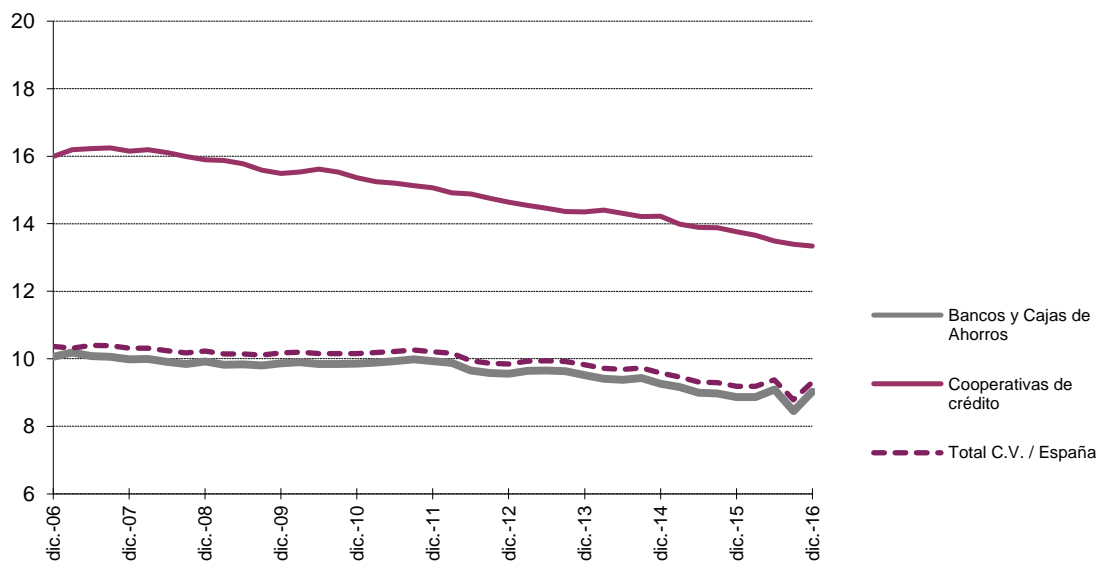

III. CRÉDITOS
DETALLE DE LA DISTRIBUCIÓN
TERRITORIAL Y SECTORIAL

CUADRO III.4.1 TASAS DE VARIACIÓN ANUAL.
DETALLE POR PROVINCIAS Y AGREGADOS

Datos referidos a 31 de diciembre de 2016

	ALICANTE	CASTELLÓN	VALENCIA	COMUNITAT VALENCIANA	ESPAÑA
	%	%	%	%	%
ENTIDADES DE DEPÓSITO	1,40	-4,91	-4,05	-2,17	-3,50
Sector Público	-15,93	-24,49	-10,71	-11,39	-2,15
Sector Privado	1,63	-4,59	-3,05	-1,43	-3,59
BANCOS Y CAJAS DE AHORROS	1,61	-4,29	-4,18	-1,98	-3,69
Sector Público	-18,61	-26,54	-12,01	-12,73	-2,22
Sector Privado	1,87	-3,92	-2,88	-1,05	-3,80
COOPERATIVAS DE CRÉDITO	-2,39	-7,60	-2,96	-3,88	-0,77
Sector Público	18,10	-13,91	34,21	26,30	-0,25
Sector Privado	-2,77	-7,51	-4,23	-4,69	-0,79

III. CRÉDITOS DETALLE DE LA DISTRIBUCIÓN TERRITORIAL Y SECTORIAL

CUADRO III.4.2 TASAS DE VARIACIÓN ANUAL.
EVOLUCIÓN DEL AGREGADO COMUNITAT VALENCIANA

Datos referidos a final de cada año

	ENTIDADES DE DEPÓSITO	BANCOS Y CAJAS DE AHORROS	COOP. DE CRÉDITO
	%	%	%
2006	26,79	27,39	20,41
2007	16,07	15,93	17,64
2008	5,61	5,76	3,89
2009	-1,25	-1,26	-1,23
2010	-0,24	-0,24	-0,24
2011	-2,58	-2,49	-3,62
2012	-12,51	-13,08	-5,98
2013	-10,65	-11,06	-6,29
2014	-5,29	-5,60	-2,23
2015	-8,17	-8,66	-3,41
2016	-2,17	-1,98	-3,88

GRÁFICO III.4.2

CRÉDITOS.
EVOLUCIÓN TASAS DE VARIACIÓN

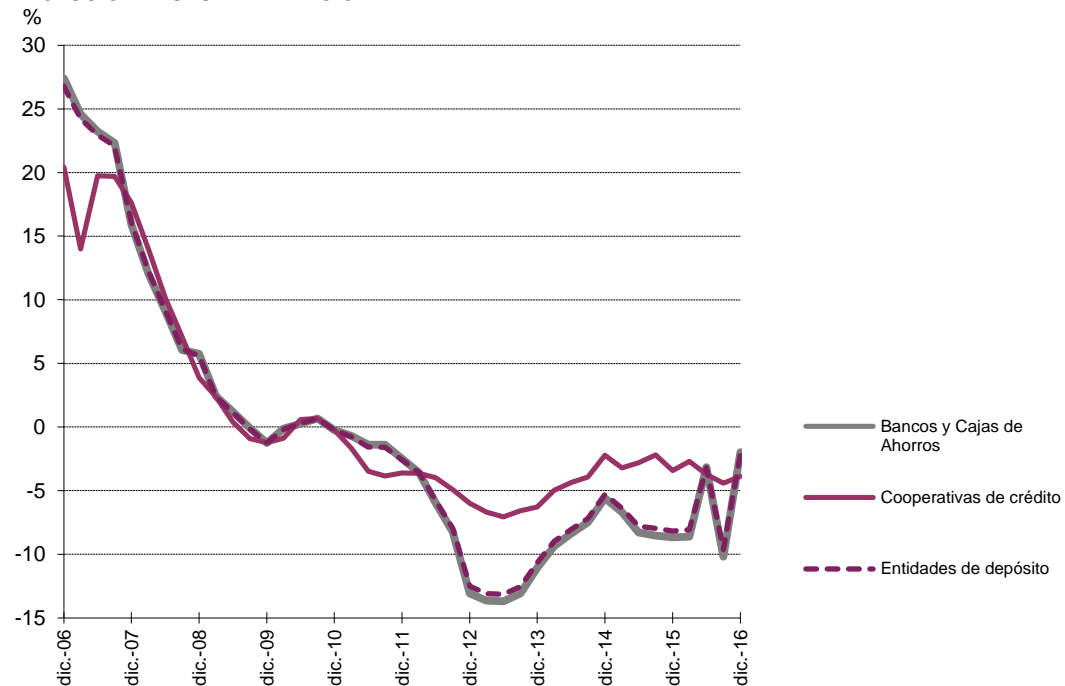

IV. OFICINAS. DETALLE DE LA
DISTRIBUCIÓN TERRITORIAL

IV. OFICINES. DETALL DE LA
DISTRIBUCIÓ TERRITORIAL

IV. OFICINAS

DETALLE DE LA DISTRIBUCIÓN TERRITORIAL

CUADRO IV.1 EVOLUCIÓN DEL NÚMERO DE OFICINAS POR PROVINCIAS Y AGREGADOS

Datos referidos al final de cada año

ENTIDADES DE DEPÓSITO	ALICANTE	CASTELLÓN	VALENCIA	COMUNITAT VALENCIANA	ESPAÑA	% C.V./ España
2006	1.649	634	2.463	4.746	43.286	10,96
2007	1.723	667	2.572	4.962	45.086	11,01
2008	1.736	679	2.646	5.061	45.662	11,08
2009	1.636	661	2.569	4.866	44.085	11,04
2010	1.583	644	2.502	4.729	42.894	11,02
2011	1.448	589	2.317	4.354	39.843	10,93
2012	1.361	550	2.160	4.071	37.903	10,74
2013	1.184	422	1.725	3.331	33.527	9,94
2014	1.143	401	1.631	3.175	31.817	9,98
2015	1.116	392	1.603	3.111	30.921	10,06
2016	1.046	371	1.515	2.932	28.643	10,24

GRÁFICO IV.1

EVOLUCIÓN DEL NÚMERO DE OFICINAS EN LA COMUNITAT VALENCIANA

