



GENERALITAT
VALENCIANA



**Las Entidades
de Depósito
en la Comunitat
Valenciana**

**Les Entitats
de Depòsit
en la Comunitat
Valenciana**

DATOS ESTADÍSTICOS
DADES ESTADÍSTIQUES

**Marzo
Març
2017 I**

ÍNDICE**LAS ENTIDADES DE DEPÓSITO EN LA COMUNITAT VALENCIANA****I. RESUMEN DE LA DISTRIBUCIÓN DE LOS DEPÓSITOS Y CRÉDITOS SEGÚN ENTIDADES**

Cuadro I.1 Depósitos del sector público y sector privado residente

Cuadro I.2 Créditos al sector público y sector privado residente

II. DEPÓSITOS. DETALLE DE LA DISTRIBUCIÓN TERRITORIAL Y SECTORIAL**II.1 DEPÓSITOS DEL SECTOR PÚBLICO Y SECTOR PRIVADO RESIDENTE:**

Cuadro II.1.1 Detalle por provincias y agregados

Cuadro II.1.2 Detalle por Comunidades y Ciudades Autónomas

II.2 CUOTAS DE MERCADO EN DEPÓSITOS:

Cuadro II.2.1 Detalle por provincias y agregados

Cuadro II.2.2 Evolución del Agregado Comunitat Valenciana

II.3 TASAS DE DISTRIBUCIÓN TERRITORIAL:

Cuadro II.3.1 Detalle por provincias y agregados

Cuadro II.3.2 Evolución de las tasas de participación territorial Comunitat Valenciana / España

II.4 TASAS DE VARIACIÓN ANUAL:

Cuadro II.4.1 Detalle por provincias y agregados

Cuadro II.4.2 Evolución del Agregado Comunitat Valenciana

II.5 DEPÓSITOS SECTOR PRIVADO RESIDENTE:

Cuadro II.5 Distribución según modalidad

III. CRÉDITOS. DETALLE DE LA DISTRIBUCIÓN TERRITORIAL Y SECTORIAL**III.1 CRÉDITOS AL SECTOR PÚBLICO Y SECTOR PRIVADO RESIDENTE:**

Cuadro III.1.1 Detalle por provincias y agregados

Cuadro III.1.2 Detalle por Comunidades y Ciudades Autónomas

III.2 CUOTAS DE MERCADO EN CRÉDITOS:

Cuadro III.2.1 Detalle por provincias y agregados

Cuadro III.2.2 Evolución del Agregado Comunitat Valenciana

III.3 TASAS DE DISTRIBUCIÓN TERRITORIAL:

Cuadro III.3.1 Detalle por provincias y agregados

Cuadro III.3.2 Evolución de las tasas de participación territorial Comunitat Valenciana / España

III.4 TASAS DE VARIACIÓN ANUAL:

Cuadro III.4.1 Detalle por provincias y agregados

Cuadro III.4.2 Evolución del Agregado Comunitat Valenciana

IV. OFICINAS. DETALLE DE LA DISTRIBUCIÓN TERRITORIAL

Cuadro IV.1 Evolución del número de oficinas por provincias

ÍNDIX**LES ENTITATS DE DEPÓSIT EN LA COMUNITAT VALENCIANA**Página /
Pàgina**I. RESUM DE LA DISTRIBUCIÓ DELS DEPÒSITS I CRÈDITS SEGONS ENTITATS**

Quadre I.1 Depòsits del sector públic i sector privat resident

3

Quadre I.2 Crèdits al sector públic i sector privat resident

3

II. DEPÒSITS. DETALL DE LA DISTRIBUCIÓ TERRITORIAL I SECTORIAL**II.1 DEPÒSITS DEL SECTOR PÚBLIC I SECTOR PRIVAT RESIDENT:**

Quadre II.1.1 Detall per províncies i agregats

5

Quadre II.1.2 Detall per Comunitats i Ciutats Autònomes

6

II.2 QUOTES DE MERCAT EN DEPÒSITS:

Quadre II.2.1 Detall per províncies i agregats

7

Quadre II.2.2 Evolució de l'Agregat Comunitat Valenciana

8

II.3 TAXES DE DISTRIBUCIÓ TERRITORIAL:

Quadre II.3.1 Detall per províncies i agregats

9

Quadre II.3.2 Evolució de les taxes de participació territorial Comunitat Valenciana / Espanya

10

II.4 TAXES DE VARIACIÓ ANUAL:

Quadre II.4.1 Detall per províncies i agregats

11

Quadre II.4.2 Evolució de l'Agregat Comunitat Valenciana

12

II.5 DEPÒSITS SECTOR PRIVAT RESIDENT:

Quadre II.5 Distribució segons modalitat

13

III. CRÈDITS. DETALL DE LA DISTRIBUCIÓ TERRITORIAL I SECTORIAL**III.1 CRÈDITS AL SECTOR PÚBLIC I SECTOR PRIVAT RESIDENT:**

Quadre III.1.1 Detall per províncies i agregats

15

Quadre III.1.2 Detall per Comunitats i Ciutats Autònomes

16

III.2 QUOTES DE MERCAT EN CRÈDITS:

Quadre III.2.1 Detall per províncies i agregats

17

Quadre III.2.2 Evolució de l'Agregat Comunitat Valenciana

18

III.3 TAXES DE DISTRIBUCIÓ TERRITORIAL:

Quadre III.3.1 Detall per províncies i agregats

19

Quadre III.3.2 Evolució de les taxes de participació territorial Comunitat Valenciana / Espanya

20

III.4 TAXES DE VARIACIÓ ANUAL:

Quadre III.4.1 Detall per províncies i agregats

21

Quadre III.4.2 Evolució de l'Agregat Comunitat Valenciana

22

IV. OFICINES. DETALL DE LA DISTRIBUCIÓ TERRITORIAL

Quadre IV.1 Evolució del nombre d'oficines per províncies

24

Fuentes/Fons: Banco de España e Institut Valencià de Finances

**I. RESUMEN DE
LA DISTRIBUCIÓN DE LOS DEPÓSITOS Y CRÉDITOS
SEGÚN ENTIDADES**

CUADRO I.1 DEPÓSITOS DEL SECTOR PÚBLICO Y SECTOR PRIVADO RESIDENTE

Datos referidos a 31 de marzo de 2017

Miles de euros

	COMUNITAT VALENCIANA			ESPAÑA			% Tasa Participación C.V./España
	Importe	% Cuota	% Variación anual	Importe	% Cuota	% Variación anual	
Entidades de depósito	96.741.956	100,00	3,84	1.185.467.912	100,00	-0,94	8,16
Bancos y Cajas de Ahorros	83.651.129	86,47	4,28	1.089.521.156	91,91	-1,40	7,68
Coop. de Crédito	13.090.827	13,53	1,11	95.946.756	8,09	4,56	13,64

CUADRO I.2 CRÉDITOS AL SECTOR PÚBLICO Y SECTOR PRIVADO RESIDENTE

Datos referidos a 31 de marzo de 2017

Miles de euros

	COMUNITAT VALENCIANA			ESPAÑA			% Tasa Participación C.V./España
	Importe	% Cuota	% Variación anual	Importe	% Cuota	% Variación anual	
Entidades de depósito	119.913.742	100,00	-1,02	1.284.531.494	100,00	-2,60	9,34
Bancos y Cajas de Ahorros	108.324.328	90,34	-0,75	1.197.162.100	93,20	-2,74	9,05
Coop. de Crédito	11.589.414	9,66	-3,55	87.369.394	6,80	-0,69	13,26

GRÁFICO I.1

CUOTAS DE MERCADO EN LA
COMUNITAT VALENCIANA



GRÁFICO I.2

TASA DE PARTICIPACIÓN COMUNITAT
VALENCIANA /ESPAÑA

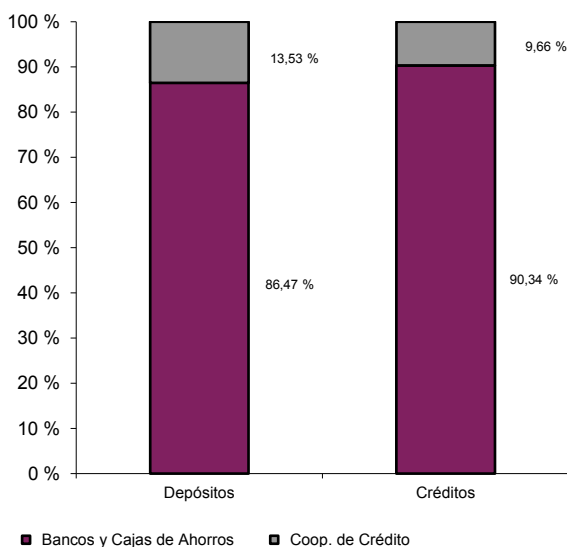
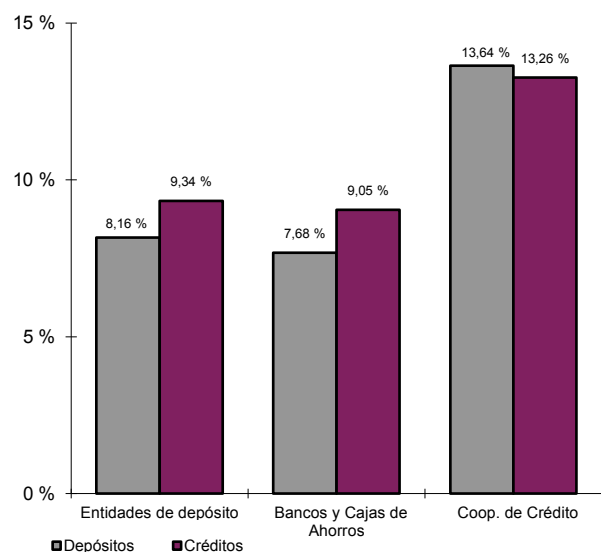

II. DEPÓSITOS. DETALLE DE LA
DISTRIBUCIÓN TERRITORIAL Y
SECTORIAL

II. DEPÒSITS. DETALL DE LA
DISTRIBUCIÓ TERRITORIAL I SECTORIAL

II. DEPÓSITOS
DETALLE DE LA DISTRIBUCIÓN
TERRITORIAL Y SECTORIAL

CUADRO II.1.1 DEPÓSITOS DEL SECTOR PÚBLICO Y SECTOR PRIVADO RESIDENTE.
DETALLE POR PROVINCIAS Y AGREGADOS

Datos referidos a 31 de marzo de 2017

Miles de euros

	ALICANTE	CASTELLÓN	VALENCIA	COMUNITAT VALENCIANA	ESPAÑA
	Importe	Importe	Importe	Importe	Importe
ENTIDADES DE DEPÓSITO	32.311.480	12.585.970	51.844.506	96.741.956	1.185.467.912
Sector Público	992.042	309.327	1.792.942	3.094.311	49.080.506
Sector Privado	31.319.438	12.276.643	50.051.564	93.647.645	1.136.387.406
Vista	12.510.690	3.389.969	17.808.487	33.709.146	487.518.595
Ahorro	9.348.840	4.135.054	17.435.559	30.919.453	295.901.161
Plazo	9.459.909	4.751.622	14.807.523	29.019.054	352.967.650
BANCOS Y CAJAS DE AHORROS	29.968.951	8.880.295	44.801.883	83.651.129	1.089.521.156
Sector Público	921.910	253.115	1.536.908	2.711.933	45.863.549
Sector Privado	29.047.041	8.627.180	43.264.975	80.939.196	1.043.657.607
Vista	11.934.200	2.899.953	16.655.279	31.489.432	465.775.290
Ahorro	8.435.263	2.760.044	14.259.789	25.455.096	258.175.972
Plazo	8.677.579	2.967.184	12.349.910	23.994.673	319.706.345
COOPERATIVAS DE CRÉDITO	2.342.529	3.705.675	7.042.623	13.090.827	95.946.756
Sector Público	70.132	56.212	256.034	382.378	3.216.957
Sector Privado	2.272.397	3.649.463	6.786.589	12.708.449	92.729.799
Vista	576.490	490.016	1.153.208	2.219.714	21.743.305
Ahorro	913.577	1.375.010	3.175.770	5.464.357	37.725.189
Plazo	782.330	1.784.438	2.457.613	5.024.381	33.261.305

II. DEPÓSITOS DETALLE DE LA DISTRIBUCIÓN TERRITORIAL Y SECTORIAL

CUADRO II.1.2 DEPÓSITOS DEL SECTOR PÚBLICO Y SECTOR PRIVADO RESIDENTE.
DETALLE POR COMUNIDADES Y CIUDADES AUTÓNOMAS

Datos referidos a 31 de marzo de 2017

Millones de euros

	TOTAL	
	Importe	% Tasa participación
MADRID	330.027	27,84
CATALUÑA	180.609	15,24
ANDALUCÍA	111.863	9,44
C. VALENCIANA	96.742	8,16
PAÍS VASCO	78.651	6,63
CASTILLA-LEÓN	64.847	5,47
GALICIA	59.793	5,04
CASTILLA-LA MANCHA	35.687	3,01
ARAGÓN	32.348	2,73
CANARIAS	26.917	2,27
ASTURIAS	24.935	2,10
MURCIA	24.583	2,07
BALEARES	22.670	1,91
EXTREMADURA	18.124	1,53
NAVARRA	15.726	1,33
CANTABRIA	12.269	1,03
LA RIOJA	8.473	0,71
MELILLA	899	0,08
CEUTA	877	0,07
BANCA ELECTRÓNICA	39.821	3,36
Otros (*)	-393	-0,03
TOTAL DEPÓSITOS	1.185.468	100,00

(*) Recoge ajustes por diferencias en datos fuente

GRÁFICO II.1.2

TOTAL DEPÓSITOS POR COMUNIDADES Y CIUDADES AUTÓNOMAS
Miles de millones de euros

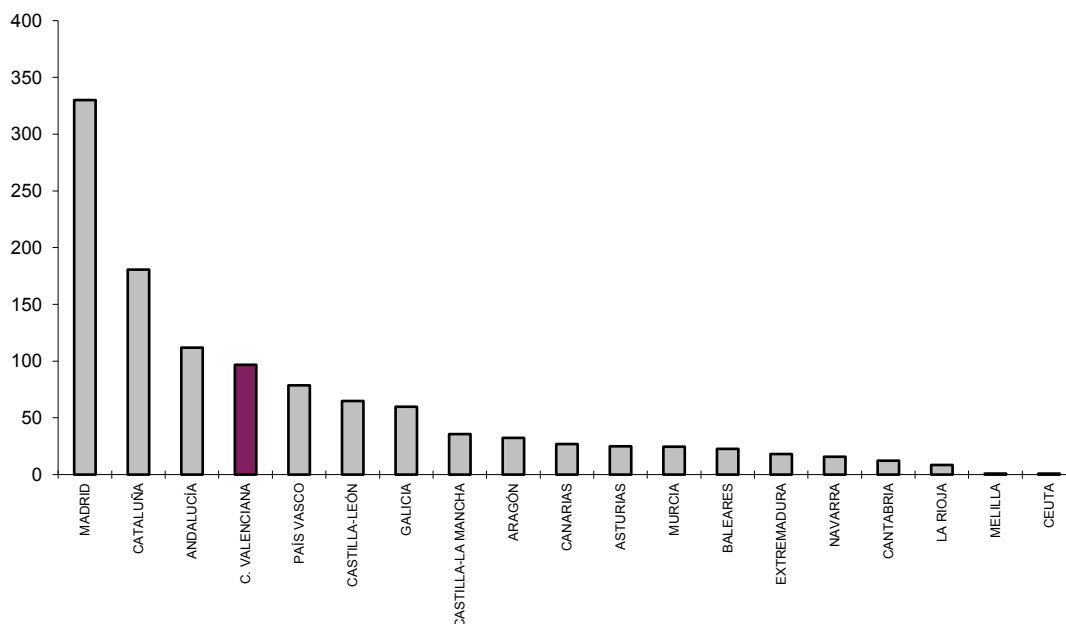

II. DEPÓSITOS DETALLE DE LA DISTRIBUCIÓN TERRITORIAL Y SECTORIAL

CUADRO II.2.1 CUOTAS DE MERCADO.
DETALLE POR PROVINCIAS Y AGREGADOS

Datos referidos a 31 de marzo de 2017

	ALICANTE	CASTELLÓN	VALENCIA	COMUNITAT VALENCIANA	ESPAÑA
	%	%	%	%	%
BANCOS Y CAJAS DE AHORROS	92,75	70,56	86,42	86,47	91,91
Sector Público	92,93	81,83	85,72	87,64	93,45
Sector Privado	92,74	70,27	86,44	86,43	91,84
Vista	95,39	85,55	93,52	93,42	95,54
Ahorro	90,23	66,75	81,79	82,33	87,25
Plazo	91,73	62,45	83,40	82,69	90,58
COOPERATIVAS DE CRÉDITO	7,25	29,44	13,58	13,53	8,09
Sector Público	7,07	18,17	14,28	12,36	6,55
Sector Privado	7,26	29,73	13,56	13,57	8,16
Vista	4,61	14,45	6,48	6,58	4,46
Ahorro	9,77	33,25	18,21	17,67	12,75
Plazo	8,27	37,55	16,60	17,31	9,42

GRÁFICO II.2.1

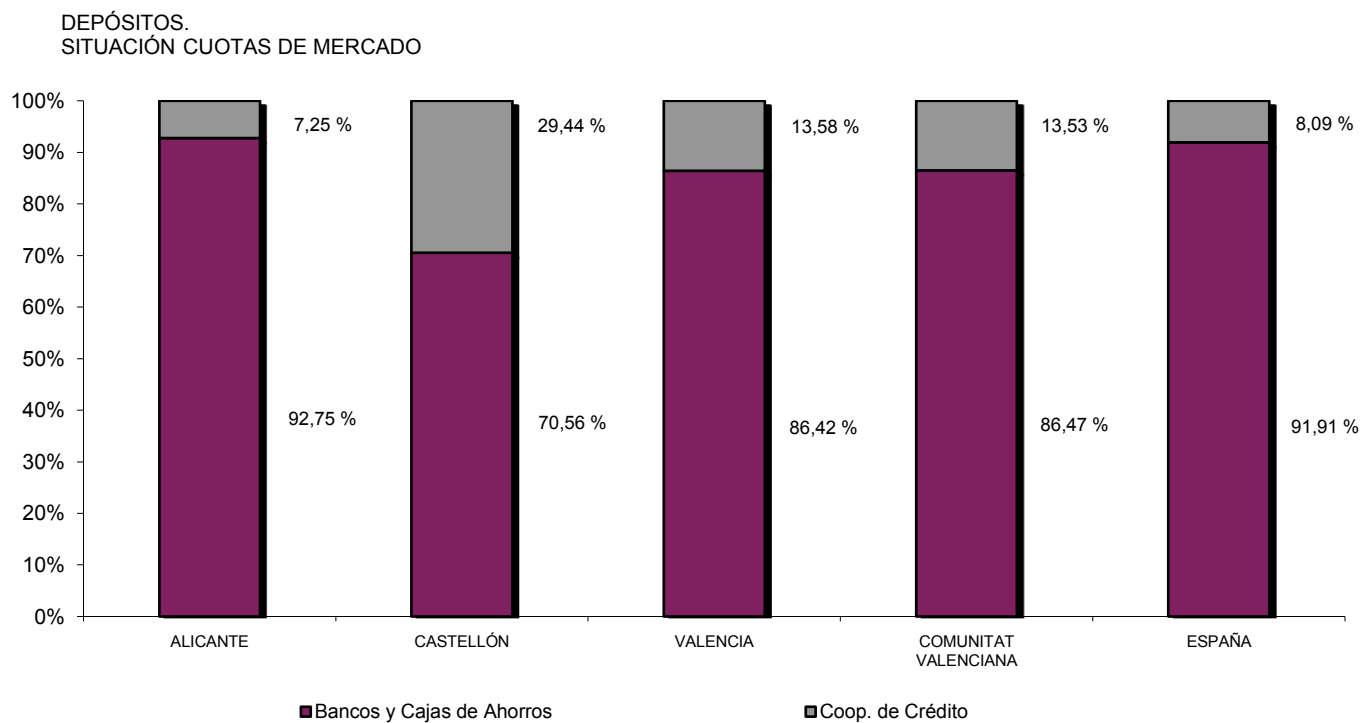

II. DEPÓSITOS DETALLE DE LA DISTRIBUCIÓN TERRITORIAL Y SECTORIAL

CUADRO II.2.2 CUOTAS DE MERCADO.
EVOLUCIÓN DEL AGREGADO COMUNITAT VALENCIANA

Datos referidos a final del correspondiente trimestre

	BANCOS Y CAJAS DE AHORROS	BANCOS	CAJAS DE AHORROS	COOP. DE CRÉDITO
	%	%	%	%
2006 IV	86,87	27,97	58,89	13,13
2007 IV	87,74	25,77	61,97	12,26
2008 IV	88,26	28,23	60,04	11,74
2009 IV	87,73	28,11	59,62	12,27
2010 IV	87,86	32,23	55,63	12,14
2011 IV	87,82	31,99	55,84	12,18
2012 IV	87,77			12,23
2013 IV	87,65			12,35
2014 IV	86,66			13,34
2015 IV	86,23			13,77
2016 IV	86,67			13,33
2017 I	86,47			13,53

GRÁFICO II.2.2

DEPÓSITOS.
EVOLUCIÓN CUOTAS DE MERCADO POR TIPO DE ENTIDAD
HASTA DICIEMBRE 2011
%

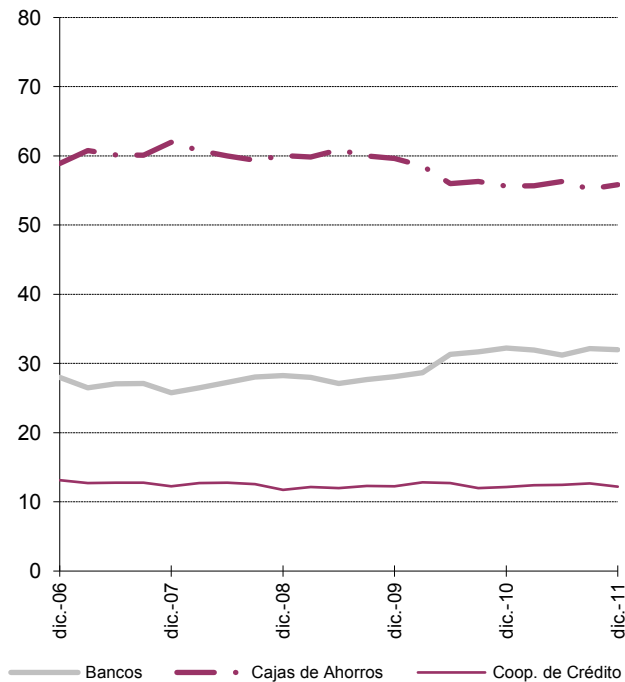

DEPÓSITOS.
EVOLUCIÓN CUOTAS DE MERCADO POR ENTIDADES
AGRUPADAS
%

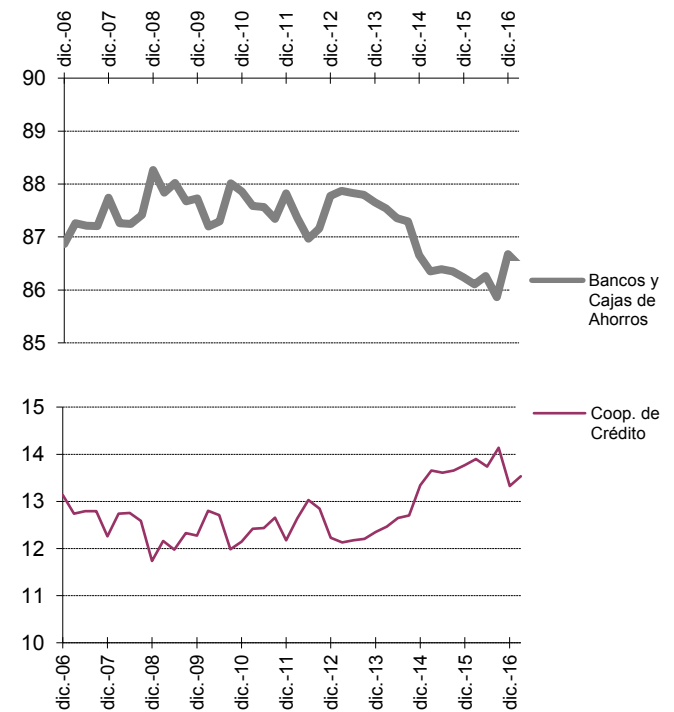

II. DEPÓSITOS

DETALLE DE LA DISTRIBUCIÓN TERRITORIAL Y SECTORIAL

CUADRO II.3.1 TASAS DE DISTRIBUCIÓN TERRITORIAL.
DETALLE POR PROVINCIAS Y AGREGADOS

Datos referidos a 31 de marzo de 2017

	ALICANTE	CASTELLÓN	VALENCIA	COMUNITAT VALENCIANA
	% Distribución Alicante / CV	% Distribución Castellón / CV	% Distribución Valencia / CV	% Participación C.Valenciana / España
ENTIDADES DE DEPÓSITO	33,40	13,01	53,59	8,16
Sector Público	32,06	10,00	57,94	6,30
Sector Privado	33,44	13,11	53,45	8,24
Vista	37,11	10,06	52,83	6,91
Ahorro	30,24	13,37	56,39	10,45
Plazo	32,60	16,37	51,03	8,22
BANCOS Y CAJAS DE AHORROS	35,83	10,62	53,56	7,68
Sector Público	33,99	9,33	56,67	5,91
Sector Privado	35,89	10,66	53,45	7,76
Vista	37,90	9,21	52,89	6,76
Ahorro	33,14	10,84	56,02	9,86
Plazo	36,16	12,37	51,47	7,51
COOPERATIVAS DE CRÉDITO	17,89	28,31	53,80	13,64
Sector Público	18,34	14,70	66,96	11,89
Sector Privado	17,88	28,72	53,40	13,70
Vista	25,97	22,08	51,95	10,21
Ahorro	16,72	25,16	58,12	14,48
Plazo	15,57	35,52	48,91	15,11

GRÁFICO II.3.1

DEPÓSITOS.
TASAS DE DISTRIBUCIÓN TERRITORIAL

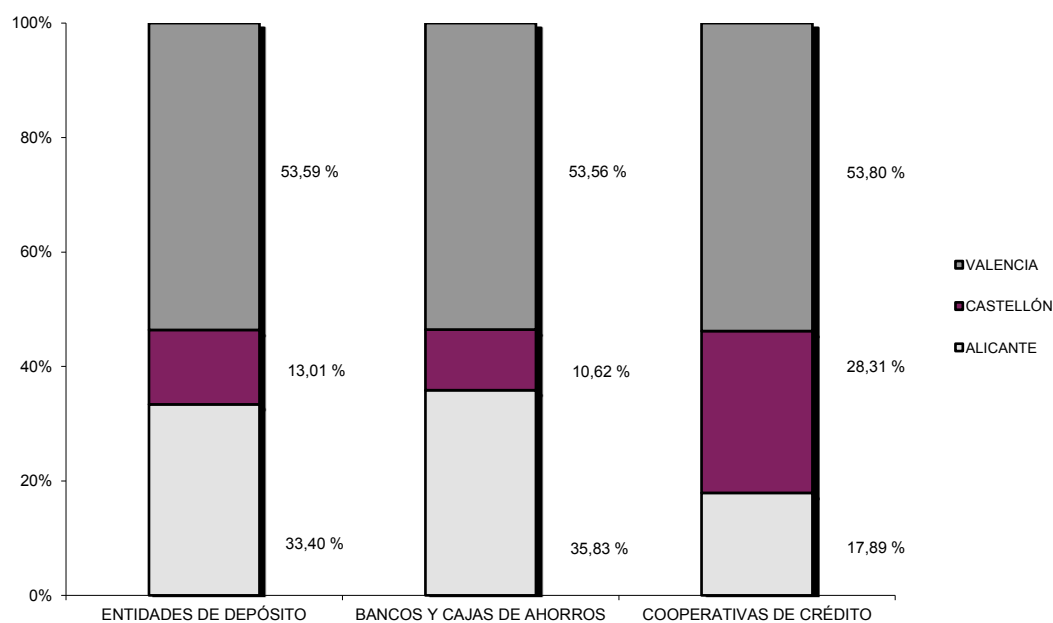

II. DEPÓSITOS DETALLE DE LA DISTRIBUCIÓN TERRITORIAL Y SECTORIAL

CUADRO II.3.2 TASAS DE PARTICIPACIÓN TERRITORIAL COMUNITAT VALENCIANA / ESPAÑA.
EVOLUCIÓN

Datos referidos a final del correspondiente trimestre

	TOTAL	BANCOS Y CAJAS DE AHORROS	COOP. DE CRÉDITO
	C. V. / España %	C. V. / España %	C. V. / España %
2006 IV	8,97	8,34	17,84
2007 IV	9,22	8,65	17,37
2008 IV	8,60	8,10	16,21
2009 IV	8,41	7,90	15,61
2010 IV	8,21	7,73	15,04
2011 IV	8,52	7,98	15,32
2012 IV	8,27	7,79	15,00
2013 IV	8,14	7,68	14,35
2014 IV	7,76	7,26	14,19
2015 IV	7,73	7,21	14,10
2016 IV	8,20	7,74	13,55
2017 I	8,16	7,68	13,64

GRÁFICO II.3.2

DEPÓSITOS.
EVOLUCIÓN TASAS DE PARTICIPACIÓN
%

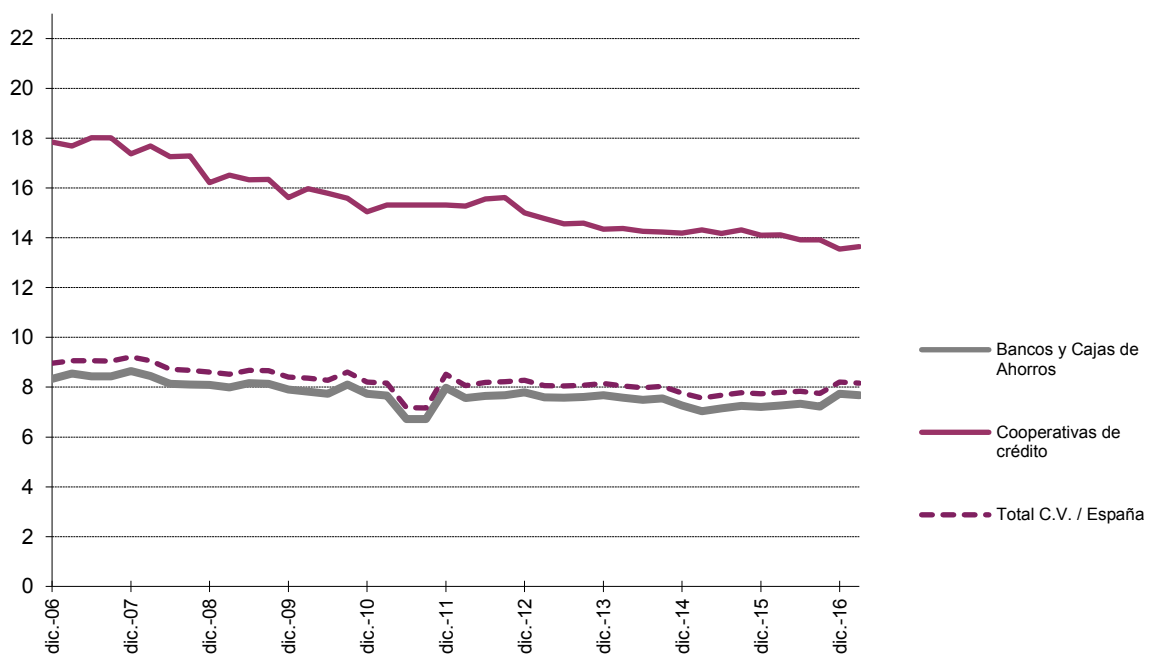

II. DEPÓSITOS DETALLE DE LA DISTRIBUCIÓN TERRITORIAL Y SECTORIAL

CUADRO II.4.1 TASAS DE VARIACIÓN ANUAL.
DETALLE POR PROVINCIAS Y AGREGADOS

Datos referidos a 31 de marzo de 2017

	ALICANTE	CASTELLÓN	VALENCIA	COMUNITAT VALENCIANA	ESPAÑA
	%	%	%	%	%
ENTIDADES DE DEPÓSITO	5,85	0,93	3,33	3,84	-0,94
Sector Público	11,01	3,78	18,16	14,22	-28,52
Sector Privado	5,69	0,86	2,87	3,52	0,74
Vista	33,16	29,19	21,62	26,43	19,78
Ahorro	17,76	15,04	16,37	16,60	15,41
Plazo	-23,09	-20,18	-22,18	-22,16	-24,04

BANCOS Y CAJAS DE AHORROS	5,99	0,11	4,01	4,28	-1,40
Sector Público	9,18	4,10	17,82	13,37	-30,53
Sector Privado	5,89	0,00	3,58	4,00	0,45
Vista	33,64	29,75	21,68	26,70	19,60
Ahorro	17,43	14,21	16,21	16,39	14,97
Plazo	-23,33	-25,37	-21,90	-22,86	-24,77

COOPERATIVAS DE CRÉDITO	4,05	2,96	-0,75	1,11	4,56
Sector Público	42,54	2,36	20,29	20,64	21,44
Sector Privado	3,19	2,97	-1,41	0,62	4,06
Vista	23,88	25,97	20,71	22,66	23,74
Ahorro	20,98	16,73	17,06	17,62	18,47
Plazo	-20,30	-9,76	-23,56	-18,62	-16,21

II. DEPÓSITOS DETALLE DE LA DISTRIBUCIÓN TERRITORIAL Y SECTORIAL

CUADRO II.4.2 TASAS DE VARIACIÓN ANUAL.
EVOLUCIÓN DEL AGREGADO COMUNITAT VALENCIANA

Datos referidos a final del correspondiente trimestre

	ENTIDADES DE DEPÓSITO	BANCOS Y CAJAS DE AHORROS	COOP. DE CRÉDITO
	%	%	%
2006 IV	23,93	25,19	16,22
2007 IV	14,48	15,63	6,88
2008 IV	2,86	3,48	-1,55
2009 IV	-2,12	-2,71	2,37
2010 IV	-1,98	-1,83	-3,05
2011 IV	-0,43	-0,47	-0,14
2012 IV	-3,52	-3,58	-3,12
2013 IV	0,83	0,69	1,84
2014 IV	-3,34	-4,44	4,46
2015 IV	-0,51	-1,00	2,66
2016 IV	4,55	5,08	1,19
2017 I	3,84	4,28	1,11

GRÁFICO II.4.2

DEPÓSITOS.
EVOLUCIÓN TASAS DE VARIACIÓN
%



II. DEPÓSITOS DETALLE DE LA DISTRIBUCIÓN TERRITORIAL Y SECTORIAL

CUADRO II.5 DEPÓSITOS DEL SECTOR PRIVADO RESIDENTE.
DISTRIBUCIÓN SEGÚN MODALIDAD

Datos referidos a 31 de marzo de 2017

Miles de euros

	Vista		Ahorro		Plazo		Total Importe
	Importe	% sobre Total	Importe	% sobre Total	Importe	% sobre Total	
Total España	487.518.595	42,90	295.901.161	26,04	352.967.650	31,06	1.136.387.406
Total Comunitat Valenciana	33.709.146	36,00	30.919.453	33,02	29.019.054	30,99	93.647.645
Bancos y Cajas de Ahorros	31.489.432	38,91	25.455.096	31,45	23.994.673	29,65	80.939.196
Coop. de Crédito	2.219.714	17,47	5.464.357	43,00	5.024.381	39,54	12.708.449

GRÁFICO II.5

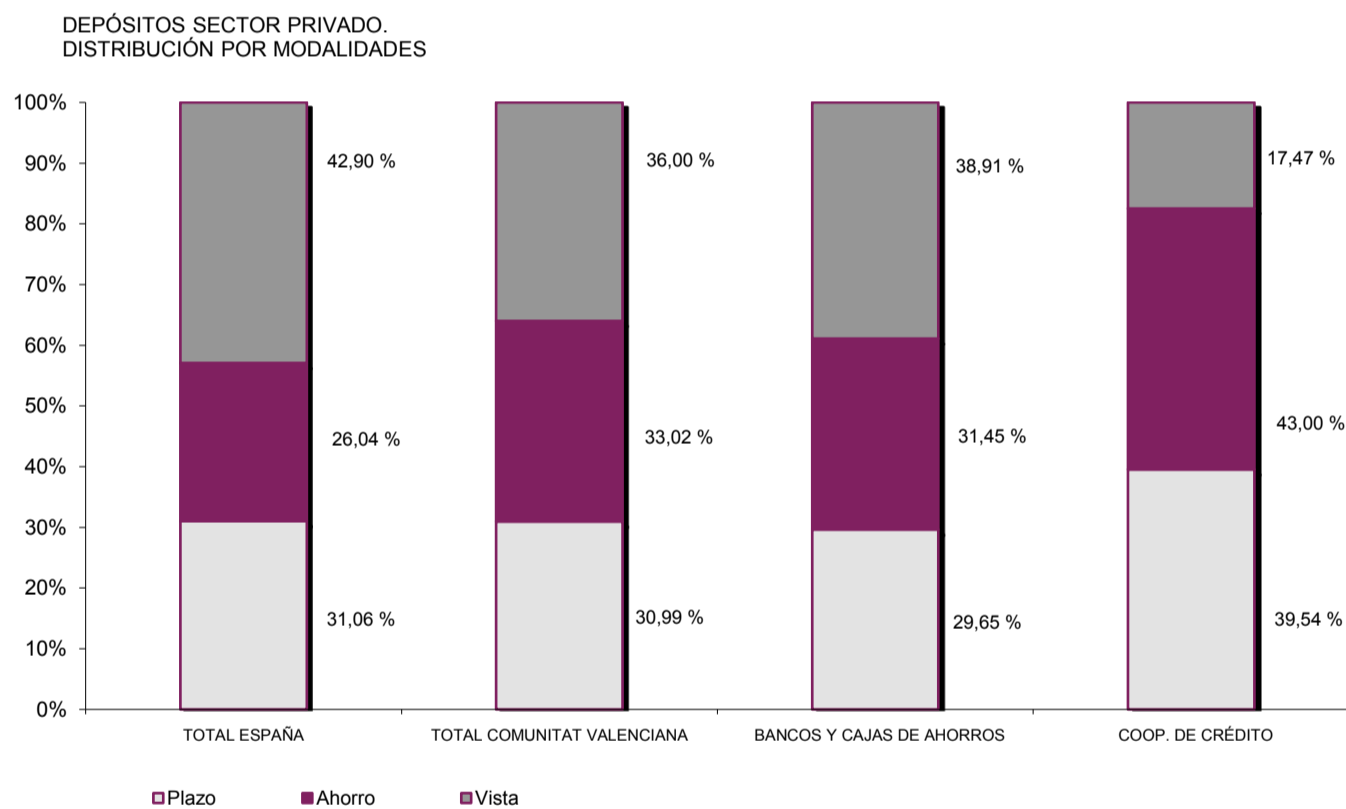

III. CRÉDITOS. DETALLE DE LA
DISTRIBUCIÓN TERRITORIAL Y
SECTORIAL

III. CRÈDITS. DETALL DE LA
DISTRIBUCIÓ TERRITORIAL I SECTORIAL

III. CRÉDITOS DETALLE DE LA DISTRIBUCIÓN TERRITORIAL Y SECTORIAL

CUADRO III.1.1 CRÉDITOS AL SECTOR PÚBLICO Y SECTOR PRIVADO RESIDENTE.
DETALLE POR PROVINCIAS Y AGREGADOS

Datos referidos a 31 de marzo de 2017

Miles de euros

	ALICANTE	CASTELLÓN	VALENCIA	COMUNITAT VALENCIANA	ESPAÑA
	Importe	Importe	Importe	Importe	Importe
ENTIDADES DE DEPÓSITO	45.563.998	13.501.786	60.847.958	119.913.742	1.284.531.494
Sector Público	566.545	169.671	7.411.265	8.147.481	83.558.982
Sector Privado	44.997.453	13.332.118	53.436.691	111.766.262	1.200.972.513
BANCOS Y CAJAS DE AHORROS	43.288.332	11.036.969	53.999.027	108.324.328	1.197.162.100
Sector Público	516.925	136.534	7.119.565	7.773.024	80.524.907
Sector Privado	42.771.407	10.900.435	46.879.462	100.551.304	1.116.637.196
COOPERATIVAS DE CRÉDITO	2.275.666	2.464.817	6.848.931	11.589.414	87.369.394
Sector Público	49.620	33.137	291.700	374.457	3.034.075
Sector Privado	2.226.046	2.431.683	6.557.229	11.214.958	84.335.317

III. CRÉDITOS DETALLE DE LA DISTRIBUCIÓN TERRITORIAL Y SECTORIAL

CUADRO III.1.2 CRÉDITOS AL SECTOR PÚBLICO Y SECTOR PRIVADO RESIDENTE.
DETALLE POR COMUNIDADES Y CIUDADES AUTÓNOMAS

Datos referidos a 31 de marzo de 2017

Millones de euros

	TOTAL	
	Importe	% Tasa participación
MADRID	368.357	28,68
CATALUÑA	233.638	18,19
ANDALUCÍA	158.061	12,30
C. VALENCIANA	119.914	9,34
PAÍS VASCO	71.489	5,57
CASTILLA-LEÓN	46.951	3,66
GALICIA	42.118	3,28
CANARIAS	36.591	2,85
CASTILLA-LA MANCHA	35.177	2,74
ARAGÓN	33.569	2,61
MURCIA	32.250	2,51
BALEARES	31.648	2,46
ASTURIAS	20.371	1,59
NAVARRA	16.883	1,31
EXTREMADURA	15.582	1,21
CANTABRIA	11.503	0,90
LA RIOJA	7.674	0,60
CEUTA	1.217	0,09
MELILLA	972	0,08
Otros (*)	566	0,04
TOTAL CRÉDITOS	1.284.531	100,00

(*) Recoge ajustes por diferencias en datos fuente

GRÁFICO III.1.2

TOTAL CRÉDITOS POR COMUNIDADES Y CIUDADES AUTÓNOMAS
Miles de millones de euros

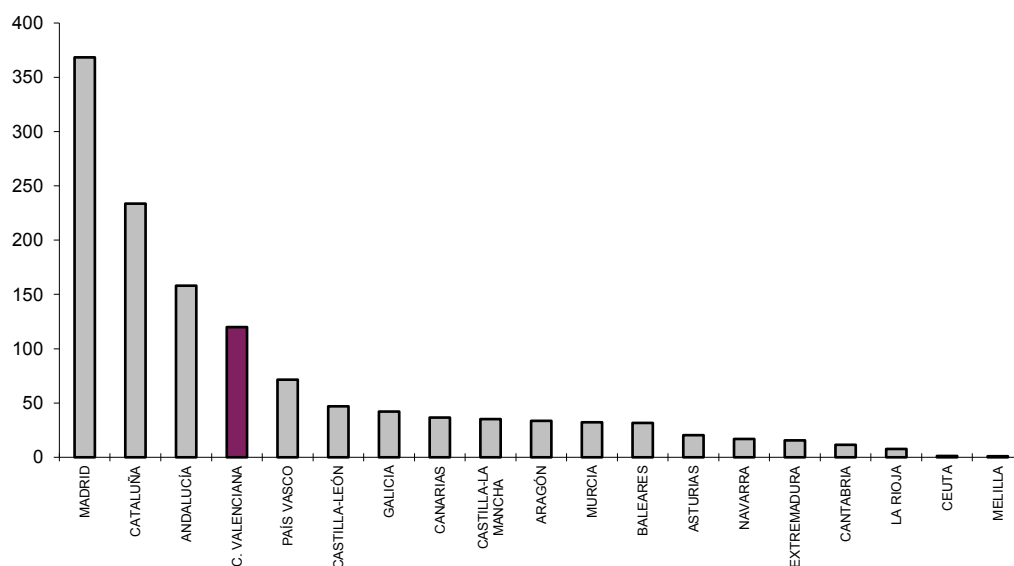

III. CRÉDITOS
DETALLE DE LA DISTRIBUCIÓN
TERRITORIAL Y SECTORIAL

CUADRO III.2.1 CUOTAS DE MERCADO.
 DETALLE POR PROVINCIAS Y AGREGADOS

Datos referidos a 31 de marzo de 2017

	ALICANTE	CASTELLÓN	VALENCIA	COMUNITAT VALENCIANA	ESPAÑA
	%	%	%	%	%
BANCOS Y CAJAS DE AHORROS	95,01	81,74	88,74	90,34	93,20
Sector Público	91,24	80,47	96,06	95,40	96,37
Sector Privado	95,05	81,76	87,73	89,97	92,98
COOPERATIVAS DE CRÉDITO	4,99	18,26	11,26	9,66	6,80
Sector Público	8,76	19,53	3,94	4,60	3,63
Sector Privado	4,95	18,24	12,27	10,03	7,02

GRÁFICO III.2.1

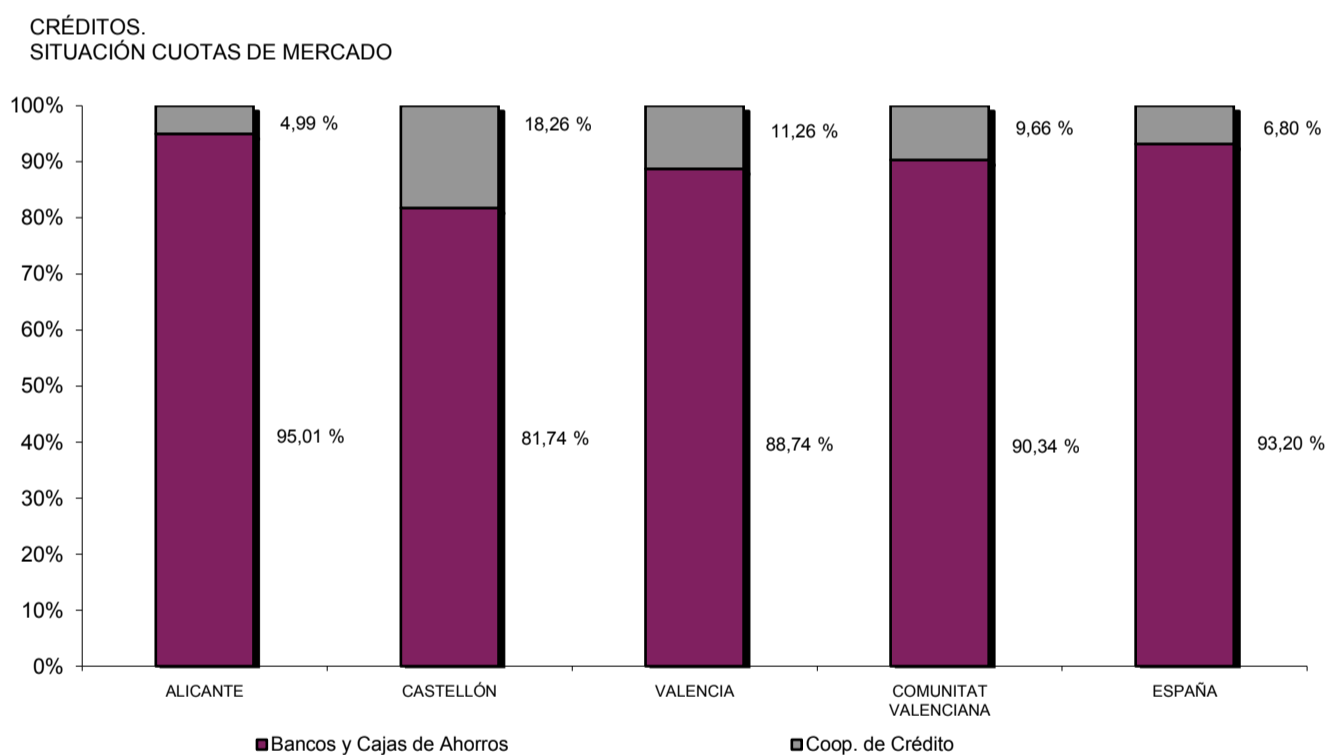

III. CRÉDITOS DETALLE DE LA DISTRIBUCIÓN TERRITORIAL Y SECTORIAL

CUADRO III.2.2 CUOTAS DE MERCADO.
EVOLUCIÓN DEL AGREGADO COMUNITAT VALENCIANA

Datos referidos a final del correspondiente trimestre

	BANCOS Y CAJAS DE AHORROS	BANCOS	CAJAS DE AHORROS	COOP. DE CRÉDITO
	%	%	%	%
2006 IV	91,84	41,67	50,17	8,16
2007 IV	91,73	41,50	50,23	8,27
2008 IV	91,86	40,96	50,91	8,14
2009 IV	91,86	40,90	50,96	8,14
2010 IV	91,86	41,47	50,39	8,14
2011 IV	91,95	39,80	52,15	8,05
2012 IV	91,35			8,65
2013 IV	90,93			9,07
2014 IV	90,63			9,37
2015 IV	90,15			9,85
2016 IV	90,32			9,68
2017 I	90,34			9,66

GRÁFICO III.2.2

CRÉDITOS.
EVOLUCIÓN CUOTAS DE MERCADO POR TIPO DE ENTIDAD HASTA
DICIEMBRE 2011
%

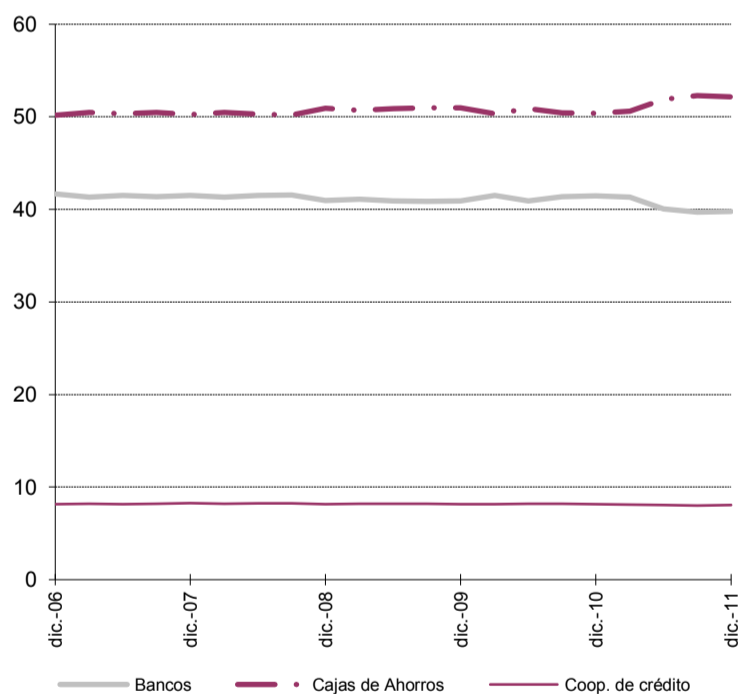

CRÉDITOS.
EVOLUCIÓN CUOTAS DE MERCADO POR ENTIDADES AGRUPADAS
%

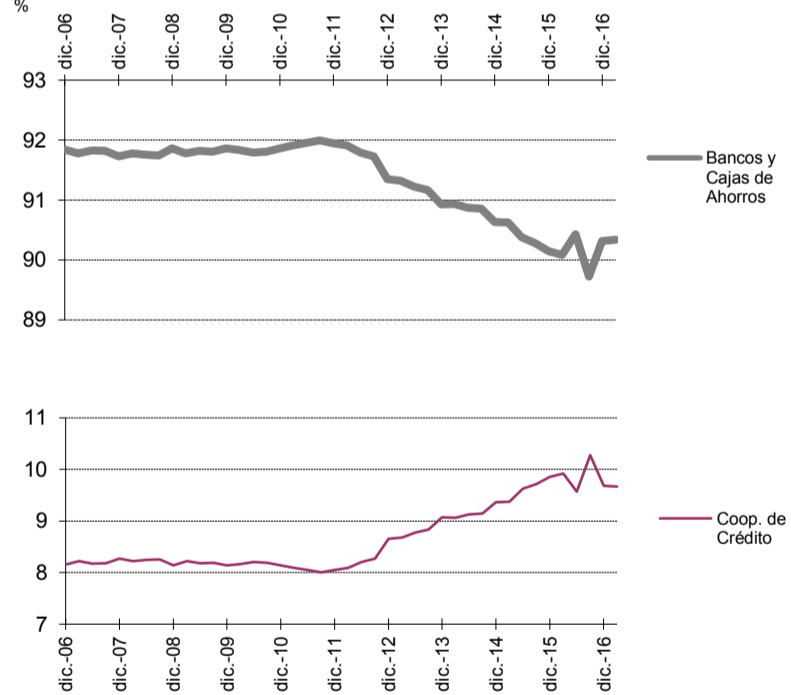

III. CRÉDITOS

DETALLE DE LA DISTRIBUCIÓN TERRITORIAL Y SECTORIAL

CUADRO III.3.1 TASAS DE DISTRIBUCIÓN TERRITORIAL. DETALLE POR PROVINCIAS Y AGREGADOS

Datos referidos a 31 de marzo de 2017

	ALICANTE	CASTELLÓN	VALENCIA	COMUNITAT VALENCIANA
	% Distribución Alicante/CV	% Distribución Castellón/CV	% Distribución Valencia/CV	% Participación C.Valenciana/España
ENTIDADES DE DEPÓSITO	38,00	11,26	50,74	9,34
Sector Público	6,95	2,08	90,96	9,75
Sector Privado	40,26	11,93	47,81	9,31
BANCOS Y CAJAS DE AHORROS	39,96	10,19	49,85	9,05
Sector Público	6,65	1,76	91,59	9,65
Sector Privado	42,54	10,84	46,62	9,00
COOPERATIVAS DE CRÉDITO	19,64	21,27	59,10	13,26
Sector Público	13,25	8,85	77,90	12,34
Sector Privado	19,85	21,68	58,47	13,30

GRÁFICO III.3.1

CRÉDITOS.
TASAS DE DISTRIBUCIÓN TERRITORIAL

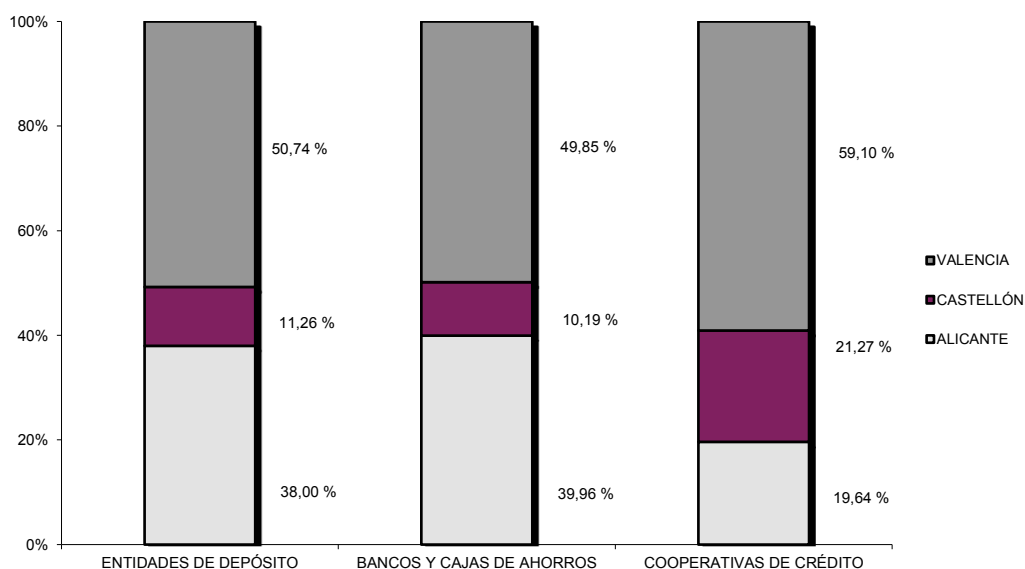

III. CRÉDITOS
DETALLE DE LA DISTRIBUCIÓN
TERRITORIAL Y SECTORIAL

CUADRO III.3.2 TASAS DE PARTICIPACIÓN TERRITORIAL COMUNITAT VALENCIANA / ESPAÑA. EVOLUCIÓN

Datos referidos a final del correspondiente trimestre

	TOTAL	BANCOS Y CAJAS DE AHORROS	COOP. DE CRÉDITO
	C. V. / España %	C. V. / España %	C. V. / España %
2006 IV	10,37	10,05	15,99
2007 IV	10,31	9,99	16,15
2008 IV	10,23	9,92	15,90
2009 IV	10,17	9,87	15,49
2010 IV	10,15	9,85	15,36
2011 IV	10,21	9,93	15,06
2012 IV	9,85	9,55	14,64
2013 IV	9,82	9,52	14,35
2014 IV	9,57	9,26	14,23
2015 IV	9,19	8,87	13,77
2016 IV	9,31	9,02	13,33
2017 I	9,34	9,05	13,26

GRÁFICO III.3.2

CRÉDITOS
EVOLUCIÓN TASAS DE PARTICIPACIÓN
 %

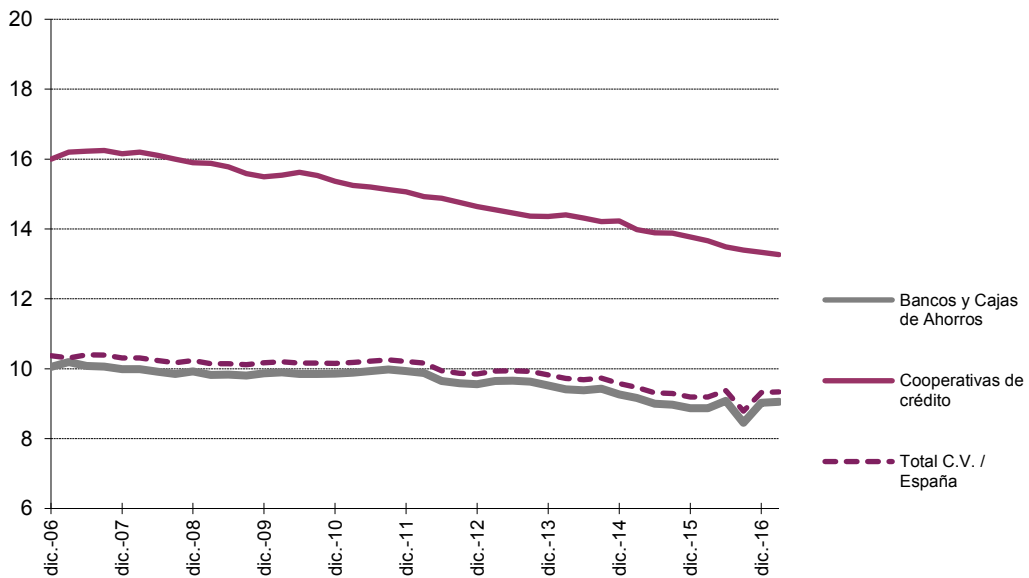

III. CRÉDITOS
DETALLE DE LA DISTRIBUCIÓN
TERRITORIAL Y SECTORIAL

CUADRO III.4.1 TASAS DE VARIACIÓN ANUAL.
DETALLE POR PROVINCIAS Y AGREGADOS

Datos referidos a 31 de marzo de 2017

	ALICANTE	CASTELLÓN	VALENCIA	COMUNITAT VALENCIANA	ESPAÑA
	%	%	%	%	%
ENTIDADES DE DEPÓSITO	3,47	-4,55	-3,37	-1,02	-2,60
Sector Público	-14,31	-25,93	-9,39	-10,17	-7,68
Sector Privado	3,74	-4,20	-2,48	-0,28	-2,23
BANCOS Y CAJAS DE AHORROS	3,70	-4,17	-3,36	-0,75	-2,74
Sector Público	-16,29	-29,99	-10,26	-11,13	-7,78
Sector Privado	4,00	-3,73	-2,22	0,16	-2,35
COOPERATIVAS DE CRÉDITO	-0,75	-6,22	-3,47	-3,55	-0,69
Sector Público	13,86	-2,63	18,62	15,74	-5,07
Sector Privado	-1,04	-6,27	-4,26	-4,09	-0,53

III. CRÉDITOS DETALLE DE LA DISTRIBUCIÓN TERRITORIAL Y SECTORIAL

CUADRO III.4.2 TASAS DE VARIACIÓN ANUAL.
EVOLUCIÓN DEL AGREGADO COMUNITAT VALENCIANA

Datos referidos a final del correspondiente trimestre

	ENTIDADES DE DEPÓSITO	BANCOS Y CAJAS DE AHORROS	COOP. DE CRÉDITO
	%	%	%
2006 IV	26,79	27,39	20,41
2007 IV	16,07	15,93	17,64
2008 IV	5,61	5,76	3,89
2009 IV	-1,25	-1,26	-1,23
2010 IV	-0,24	-0,24	-0,24
2011 IV	-2,58	-2,49	-3,62
2012 IV	-12,51	-13,08	-5,98
2013 IV	-10,65	-11,06	-6,29
2014 IV	-5,29	-5,60	-2,23
2015 IV	-8,17	-8,66	-3,41
2016 IV	-2,17	-1,98	-3,88
2017 I	-1,02	-0,75	-3,55

GRÁFICO III.4.2

CRÉDITOS.
EVOLUCIÓN TASAS DE VARIACIÓN
%



IV. OFICINAS. DETALLE DE LA
DISTRIBUCIÓN TERRITORIAL

IV. OFICINES. DETALL DE LA
DISTRIBUCIÓ TERRITORIAL

IV. OFICINAS DETALLE DE LA DISTRIBUCIÓN TERRITORIAL

CUADRO IV.1 ENTIDADES DE DEPÓSITO.
EVOLUCIÓN DEL NÚMERO DE OFICINAS POR PROVINCIAS Y AGREGADOS.
Datos referidos a final del correspondiente trimestre

	ALICANTE	CASTELLÓN	VALENCIA	COMUNITAT VALENCIANA	ESPAÑA	% C.V./ España
2006 IV	1.649	634	2.463	4.746	43.286	10,96
2007 IV	1.723	667	2.572	4.962	45.086	11,01
2008 IV	1.736	679	2.646	5.061	45.662	11,08
2009 IV	1.636	661	2.569	4.866	44.085	11,04
2010 IV	1.583	644	2.502	4.729	42.894	11,02
2011 IV	1.448	589	2.317	4.354	39.843	10,93
2012 IV	1.361	550	2.160	4.071	37.903	10,74
2013 IV	1.184	422	1.725	3.331	33.527	9,94
2014 IV	1.143	401	1.631	3.175	31.817	9,98
2015 IV	1.116	392	1.603	3.111	30.921	10,06
2016 IV	1.046	371	1.515	2.932	28.643	10,24
2017 I	1.034	344	1.487	2.865	28.240	10,15

GRÁFICO IV.1

EVOLUCIÓN DEL NÚMERO DE OFICINAS
EN LA COMUNITAT VALENCIANA

