



GENERALITAT
VALENCIANA



**Las Entidades
de Depósito
en la Comunitat
Valenciana**

**Les Entitats
de Depòsit
en la Comunitat
Valenciana**

DATOS ESTADÍSTICOS
DADES ESTADÍSTIQUES

**Diciembre
Desembre
2017**

ÍNDICE**ÍNDEX****LAS ENTIDADES DE DEPÓSITO EN LA COMUNITAT VALENCIANA****LES ENTITATS DE DEPÒSIT EN LA COMUNITAT VALENCIANA**Página /
Pàgina**I. RESUMEN DE LA DISTRIBUCIÓN DE LOS DEPÓSITOS Y CRÉDITOS SEGÚN ENTIDADES****I. RESUM DE LA DISTRIBUCIÓ DELS DEPÒSITS I CRÈDITS SEGONS ENTITATS**

Cuadro I.1 Depósitos del sector público y sector privado residente

Quadre I.1 Depòsits del sector públic i sector privat resident

3

Cuadro I.2 Créditos al sector público y sector privado residente

Quadre I.2 Crèdits al sector públic i sector privat resident

3

II. DEPÓSITOS. DETALLE DE LA DISTRIBUCIÓN TERRITORIAL Y SECTORIAL**II. DEPÒSITS. DETALL DE LA DISTRIBUCIÓ TERRITORIAL I SECTORIAL****II.1 DEPÓSITOS DEL SECTOR PÚBLICO Y SECTOR PRIVADO RESIDENTE:****II.1 DEPÒSITS DEL SECTOR PÚBLIC I SECTOR PRIVAT RESIDENT:**

Cuadro II.1.1 Detalle por provincias y agregados

Quadre II.1.1 Detall per províncies i agregats

5

Cuadro II.1.2 Detalle por Comunidades y Ciudades Autónomas

Quadre II.1.2 Detall per Comunitats i Ciutats Autònomes

6

II.2 CUOTAS DE MERCADO EN DEPÓSITOS:**II.2 QUOTES DE MERCAT EN DEPÒSITS:**

Cuadro II.2.1 Detalle por provincias y agregados

Quadre II.2.1 Detall per províncies i agregats

7

Cuadro II.2.2 Evolución del Agregado Comunitat Valenciana

Quadre II.2.2 Evolució de l'Agregat Comunitat Valenciana

8

II.3 TASAS DE DISTRIBUCIÓN TERRITORIAL:**II.3 TAXES DE DISTRIBUCIÓ TERRITORIAL:**

Cuadro II.3.1 Detalle por provincias y agregados

Quadre II.3.1 Detall per províncies i agregats

9

Cuadro II.3.2 Evolución de las tasas de participación territorial Comunitat Valenciana / España

Quadre II.3.2 Evolució de les taxes de participació territorial Comunitat Valenciana / Espanya

10

II.4 TASAS DE VARIACIÓN ANUAL:**II.4 TAXES DE VARIACIÓ ANUAL:**

Cuadro II.4.1 Detalle por provincias y agregados

Quadre II.4.1 Detall per províncies i agregats

11

Cuadro II.4.2 Evolución del Agregado Comunitat Valenciana

Quadre II.4.2 Evolució de l'Agregat Comunitat Valenciana

12

II.5 DEPÓSITOS SECTOR PRIVADO RESIDENTE:**II.5 DEPÒSITS SECTOR PRIVAT RESIDENT:**

Cuadro II.5 Distribución según modalidad

Quadre II.5 Distribució segons modalitat

13

III. CRÉDITOS. DETALLE DE LA DISTRIBUCIÓN TERRITORIAL Y SECTORIAL**III. CRÈDITS. DETALL DE LA DISTRIBUCIÓ TERRITORIAL I SECTORIAL****III.1 CRÉDITOS AL SECTOR PÚBLICO Y SECTOR PRIVADO RESIDENTE:****III.1 CRÈDITS AL SECTOR PÚBLIC I SECTOR PRIVAT RESIDENT:**

Cuadro III.1.1 Detalle por provincias y agregados

Quadre III.1.1 Detall per províncies i agregats

15

Cuadro III.1.2 Detalle por Comunidades y Ciudades Autónomas

Quadre III.1.2 Detall per Comunitats i Ciutats Autònomes

16

III.2 CUOTAS DE MERCADO EN CRÉDITOS:**III.2 QUOTES DE MERCAT EN CRÈDITS:**

Cuadro III.2.1 Detalle por provincias y agregados

Quadre III.2.1 Detall per províncies i agregats

17

Cuadro III.2.2 Evolución del Agregado Comunitat Valenciana

Quadre III.2.2 Evolució de l'Agregat Comunitat Valenciana

18

III.3 TASAS DE DISTRIBUCIÓN TERRITORIAL:**III.3 TAXES DE DISTRIBUCIÓ TERRITORIAL:**

Cuadro III.3.1 Detalle por provincias y agregados

Quadre III.3.1 Detall per províncies i agregats

19

Cuadro III.3.2 Evolución de las tasas de participación territorial Comunitat Valenciana / España

Quadre III.3.2 Evolució de les taxes de participació territorial Comunitat Valenciana / Espanya

20

III.4 TASAS DE VARIACIÓN ANUAL:**III.4 TAXES DE VARIACIÓ ANUAL:**

Cuadro III.4.1 Detalle por provincias y agregados

Quadre III.4.1 Detall per províncies i agregats

21

Cuadro III.4.2 Evolución del Agregado Comunitat Valenciana

Quadre III.4.2 Evolució de l'Agregat Comunitat Valenciana

22

IV. OFICINAS. DETALLE DE LA DISTRIBUCIÓN TERRITORIAL**IV. OFICINES. DETALL DE LA DISTRIBUCIÓ TERRITORIAL**

Cuadro IV.1 Evolución del número de oficinas por provincias

Quadre IV.1 Evolució del nombre d'oficines per províncies

24

**I. RESUMEN DE
LA DISTRIBUCIÓN DE LOS DEPÓSITOS Y CRÉDITOS
SEGÚN ENTIDADES**

CUADRO I.1 DEPÓSITOS DEL SECTOR PÚBLICO Y SECTOR PRIVADO RESIDENTE

Datos referidos a 31 de diciembre de 2017

Miles de euros

	COMUNITAT VALENCIANA			ESPAÑA			% Tasa Participación C.V./España
	Importe	% Cuota	% Variación anual	Importe	% Cuota	% Variación anual	
Entidades de depósito	105.870.291	100,00	8,07	1.208.095.404	100,00	1,18	8,76
Bancos y Cajas de Ahorros	93.127.964	87,96	9,68	1.106.113.943	91,56	0,78	8,42
Coop. de Crédito	12.742.327	12,04	-2,39	101.981.461	8,44	5,82	12,49

CUADRO I.2 CRÉDITOS AL SECTOR PÚBLICO Y SECTOR PRIVADO RESIDENTE

Datos referidos a 31 de diciembre de 2017

Miles de euros

	COMUNITAT VALENCIANA			ESPAÑA			% Tasa Participación C.V./España
	Importe	% Cuota	% Variación anual	Importe	% Cuota	% Variación anual	
Entidades de depósito	116.018.794	100,00	-3,56	1.273.427.021	100,00	-1,41	9,11
Bancos y Cajas de Ahorros	104.738.465	90,28	-3,61	1.186.195.913	93,15	-1,50	8,83
Coop. de Crédito	11.280.329	9,72	-3,15	87.231.108	6,85	-0,13	12,93

GRÁFICO I.1

CUOTAS DE MERCADO EN LA
COMUNITAT VALENCIANA



GRÁFICO I.2

TASA DE PARTICIPACIÓN COMUNITAT
VALENCIANA /ESPAÑA

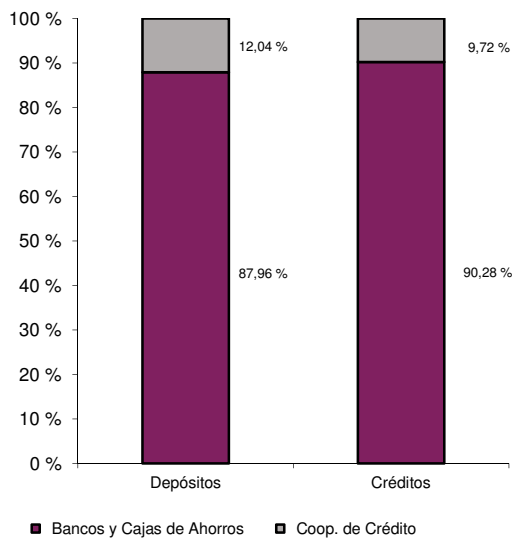
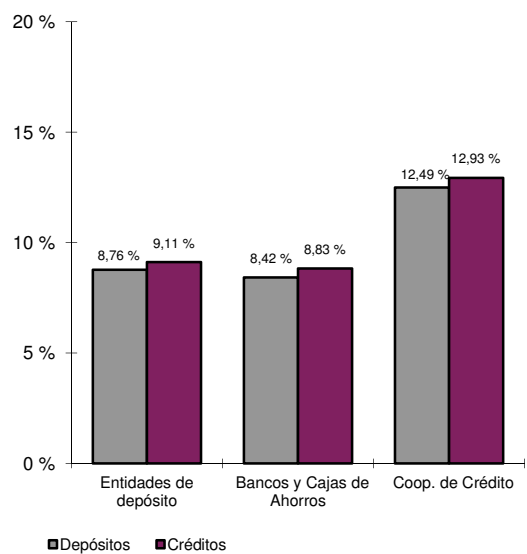

II. DEPÓSITOS. DETALLE DE LA
DISTRIBUCIÓN TERRITORIAL Y
SECTORIAL

II. DEPÒSITS. DETALL DE LA
DISTRIBUCIÓ TERRITORIAL I SECTORIAL

II. DEPÓSITOS
DETALLE DE LA DISTRIBUCIÓN
TERRITORIAL Y SECTORIAL

CUADRO II.1.1 DEPÓSITOS DEL SECTOR PÚBLICO Y SECTOR PRIVADO RESIDENTE.
DETALLE POR PROVINCIAS Y AGREGADOS

Datos referidos a 31 de diciembre de 2017

Miles de euros

	ALICANTE	CASTELLÓN	VALENCIA	COMUNITAT VALENCIANA	ESPAÑA
	Importe	Importe	Importe	Importe	Importe
ENTIDADES DE DEPÓSITO	38.974.179	13.667.724	53.228.388	105.870.291	1.208.095.404
Sector Público	1.250.399	367.677	2.743.716	4.361.792	60.910.486
Sector Privado	37.723.780	13.300.047	50.484.672	101.508.499	1.147.184.918
Vista y Ahorro	28.792.607	9.233.449	38.145.086	76.171.142	857.074.962
Plazo y Otros	8.931.164	4.066.589	12.339.573	25.337.326	290.109.956
BANCOS Y CAJAS DE AHORROS	36.493.352	9.947.898	46.686.714	93.127.964	1.106.113.943
Sector Público	1.172.727	295.585	2.307.255	3.775.567	57.182.865
Sector Privado	35.320.625	9.652.313	44.379.459	89.352.397	1.048.931.078
Vista y Ahorro	27.112.005	7.240.993	34.216.019	68.569.017	788.521.711
Plazo y Otros	8.208.615	2.411.318	10.163.433	20.783.366	260.409.367
COOPERATIVAS DE CRÉDITO	2.480.827	3.719.826	6.541.674	12.742.327	101.981.461
Sector Público	77.672	72.092	436.461	586.225	3.727.621
Sector Privado	2.403.155	3.647.734	6.105.213	12.156.102	98.253.840
Vista y Ahorro	1.680.602	1.992.456	3.929.067	7.602.125	68.553.251
Plazo y Otros	722.549	1.655.271	2.176.140	4.553.960	29.700.589

II. DEPÓSITOS DETALLE DE LA DISTRIBUCIÓN TERRITORIAL Y SECTORIAL

CUADRO II.1.2 DEPÓSITOS DEL SECTOR PÚBLICO Y SECTOR PRIVADO RESIDENTE.
DETALLE POR COMUNIDADES Y CIUDADES AUTÓNOMAS

Datos referidos a 31 de diciembre de 2017

Millones de euros

	TOTAL	
	Importe	% Tasa participación
MADRID	348.254	28,83
CATALUÑA	153.335	12,69
ANDALUCÍA	119.776	9,91
C. VALENCIANA	105.870	8,76
PAÍS VASCO	79.661	6,59
CASTILLA-LEÓN	66.560	5,51
GALICIA	61.076	5,06
CASTILLA-LA MANCHA	37.238	3,08
ARAGÓN	36.409	3,01
CANARIAS	29.000	2,40
BALEARES	24.922	2,06
ASTURIAS	24.864	2,06
MURCIA	24.785	2,05
EXTREMADURA	18.725	1,55
NAVARRA	16.839	1,39
CANTABRIA	12.902	1,07
LA RIOJA	8.787	0,73
MELILLA	913	0,08
CEUTA	889	0,07
BANCA ELECTRÓNICA	36.290	3,00
Otros (*)	1.000	0,08
TOTAL DEPÓSITOS	1.208.095	100,00

(*) Recoge ajustes por diferencias en datos fuente

GRÁFICO II.1.2

TOTAL DEPÓSITOS POR COMUNIDADES Y CIUDADES AUTÓNOMAS
Miles de millones de euros

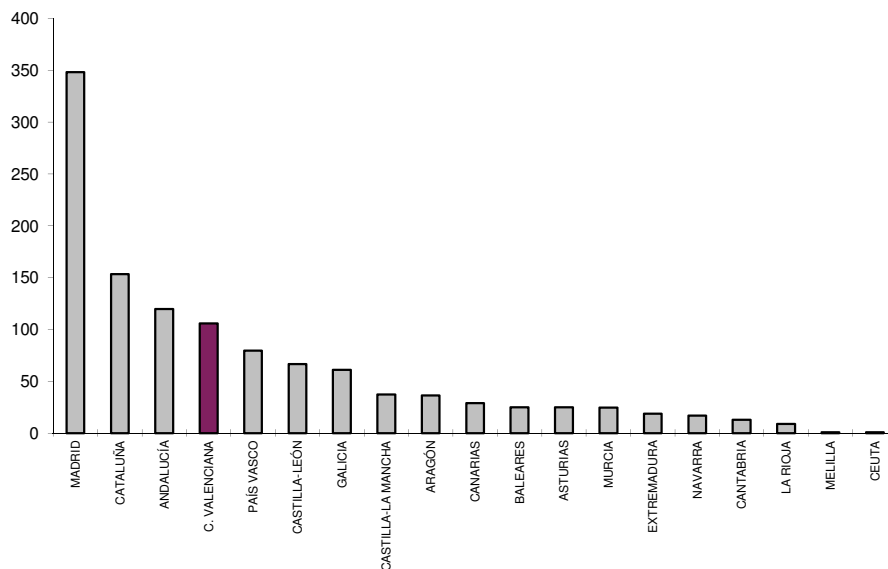

II. DEPÓSITOS DETALLE DE LA DISTRIBUCIÓN TERRITORIAL Y SECTORIAL

CUADRO II.2.1 CUOTAS DE MERCADO.
DETALLE POR PROVINCIAS Y AGREGADOS

Datos referidos a 31 de diciembre de 2017

	ALICANTE	CASTELLÓN	VALENCIA	COMUNITAT VALENCIANA	ESPAÑA
	%	%	%	%	%
BANCOS Y CAJAS DE AHORROS	93,63	72,78	87,71	87,96	91,56
Sector Público	93,79	80,39	84,09	86,56	93,88
Sector Privado	93,63	72,57	87,91	88,02	91,44
Vista y Ahorro	94,16	78,42	89,70	90,02	92,00
Plazo y Otros	91,91	59,30	82,36	82,03	89,76
COOPERATIVAS DE CRÉDITO	6,37	27,22	12,29	12,04	8,44
Sector Público	6,21	19,61	15,91	13,44	6,12
Sector Privado	6,37	27,43	12,09	11,98	8,56
Vista y Ahorro	5,84	21,58	10,30	9,98	8,00
Plazo y Otros	8,09	40,70	17,64	17,97	10,24

GRÁFICO II.2.1

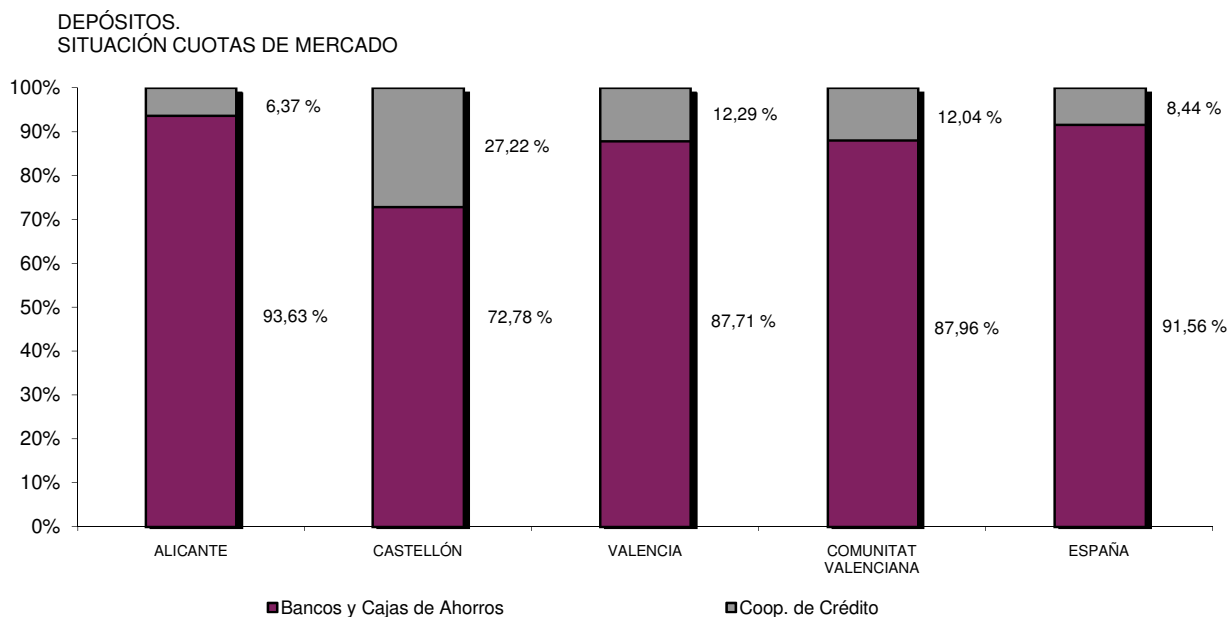

II. DEPÓSITOS DETALLE DE LA DISTRIBUCIÓN TERRITORIAL Y SECTORIAL

CUADRO II.2.2 CUOTAS DE MERCADO.
EVOLUCIÓN DEL AGREGADO COMUNITAT VALENCIANA

Datos referidos a final de cada año

	BANCOS Y CAJAS DE AHORROS	BANCOS	CAJAS DE AHORROS	COOP. DE CRÉDITO
	%	%	%	%
2006	86,87	27,97	58,89	13,13
2007	87,74	25,77	61,97	12,26
2008	88,26	28,23	60,04	11,74
2009	87,73	28,11	59,62	12,27
2010	87,86	32,23	55,63	12,14
2011	87,82	31,99	55,84	12,18
2012	87,77			12,23
2013	87,65			12,35
2014	86,66			13,34
2015	86,23			13,77
2016	86,67			13,33
2017	87,96			12,04

GRÁFICO II.2.2

DEPÓSITOS.
EVOLUCIÓN CUOTAS DE MERCADO POR TIPO DE
ENTIDAD HASTA DICIEMBRE 2011

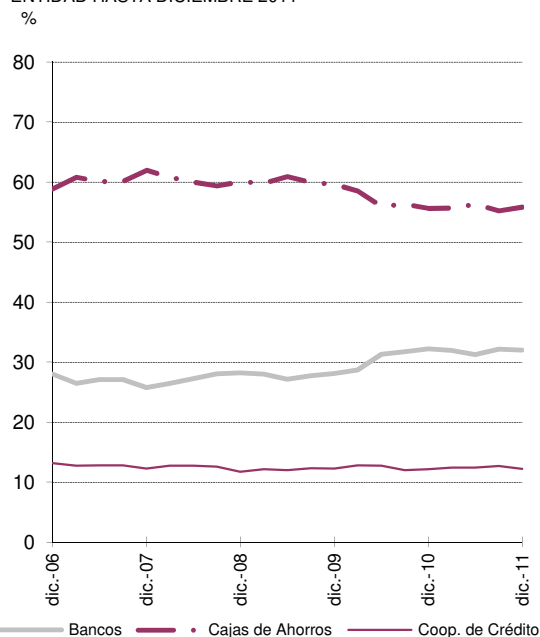

DEPÓSITOS.
EVOLUCIÓN CUOTAS DE MERCADO POR ENTIDADES
AGRUPADAS

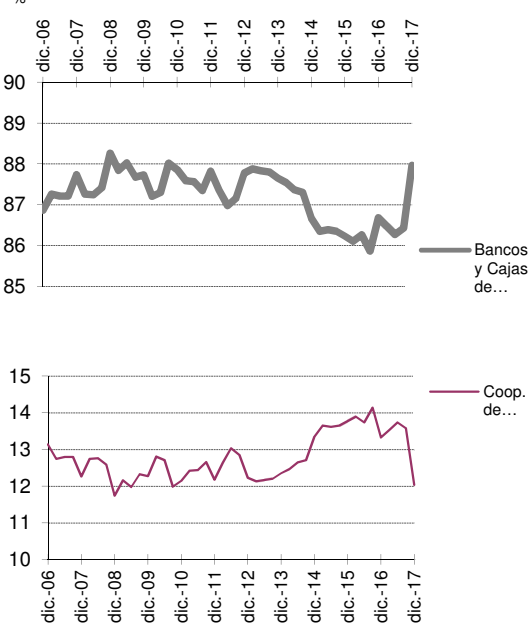

II. DEPÓSITOS DETALLE DE LA DISTRIBUCIÓN TERRITORIAL Y SECTORIAL

CUADRO II.3.1 TASAS DE DISTRIBUCIÓN TERRITORIAL.
DETALLE POR PROVINCIAS Y AGREGADOS

Datos referidos a 31 de diciembre de 2017

	ALICANTE	CASTELLÓN	VALENCIA	COMUNITAT VALENCIANA
	% Distribución Alicante / CV	% Distribución Castellón / CV	% Distribución Valencia / CV	% Participación C.Valenciana / España
ENTIDADES DE DEPÓSITO	36,81	12,91	50,28	8,76
Sector Público	28,67	8,43	62,90	7,16
Sector Privado	37,16	13,10	49,73	8,85
Vista y Ahorro	37,80	12,12	50,08	8,89
Plazo y Vista	35,25	16,05	48,70	8,73

BANCOS Y CAJAS DE AHORROS	39,19	10,68	50,13	8,42
Sector Público	31,06	7,83	61,11	6,60
Sector Privado	39,53	10,80	49,67	8,52
Vista y Ahorro	39,54	10,56	49,90	8,70
Plazo y Vista	39,50	11,60	48,90	7,98

COOPERATIVAS DE CRÉDITO	19,47	29,19	51,34	12,49
Sector Público	13,25	12,30	74,45	15,73
Sector Privado	19,77	30,01	50,22	12,37
Vista y Ahorro	22,11	26,21	51,68	11,09
Plazo y Vista	15,87	36,35	47,79	15,33

GRÁFICO II.3.1

DEPÓSITOS.
TASAS DE DISTRIBUCIÓN TERRITORIAL

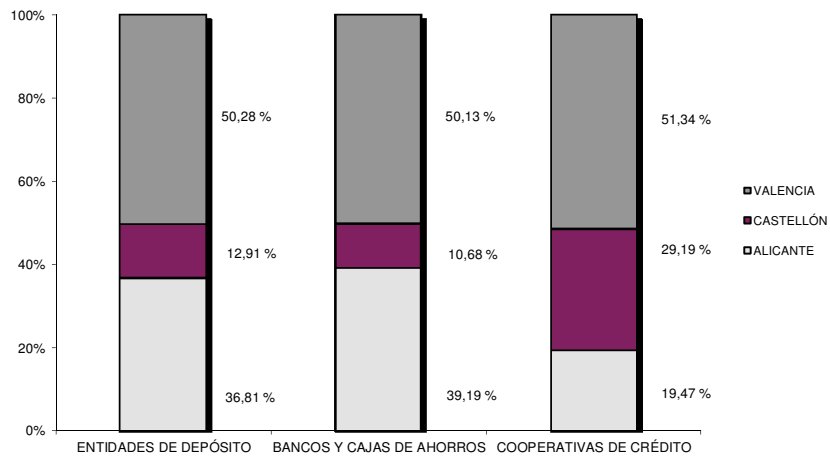

II. DEPÓSITOS DETALLE DE LA DISTRIBUCIÓN TERRITORIAL Y SECTORIAL

CUADRO II.3.2 TASAS DE PARTICIPACIÓN TERRITORIAL COMUNITAT VALENCIANA / ESPAÑA.
EVOLUCIÓN

Datos referidos a final de cada año

	TOTAL	BANCOS Y CAJAS DE AHORROS	COOP. DE CRÉDITO
	C. V. / España %	C. V. / España %	C. V. / España %
2006	8,97	8,34	17,84
2007	9,22	8,65	17,37
2008	8,60	8,10	16,21
2009	8,41	7,90	15,61
2010	8,21	7,73	15,04
2011	8,52	7,98	15,32
2012	8,27	7,79	15,00
2013	8,14	7,68	14,35
2014	7,76	7,26	14,19
2015	7,73	7,21	14,10
2016	8,20	7,74	13,55
2017	8,76	8,42	12,49

GRÁFICO II.3.2

DEPÓSITOS.
EVOLUCIÓN TASAS DE PARTICIPACIÓN
%

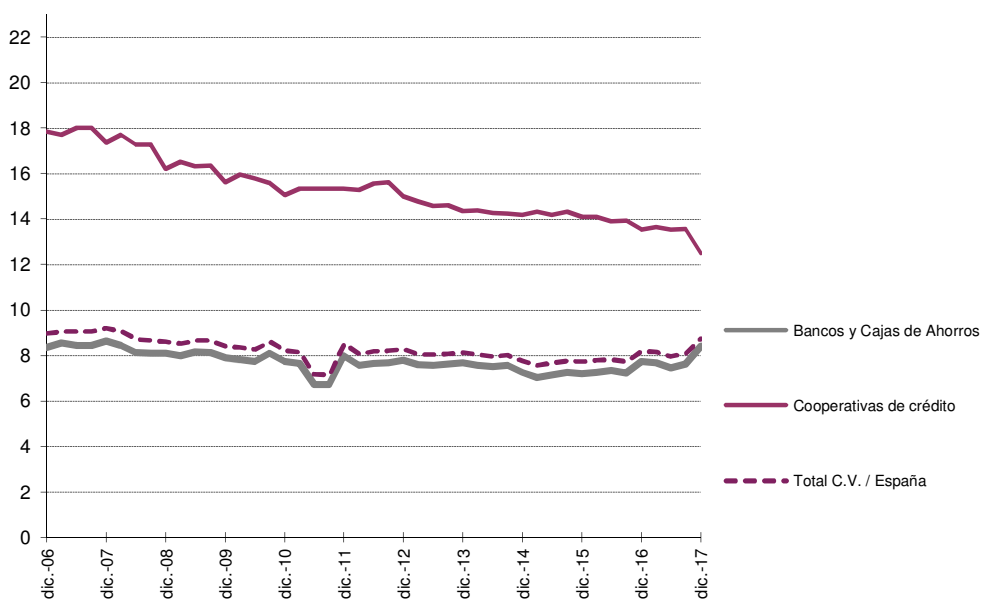

II. DEPÓSITOS DETALLE DE LA DISTRIBUCIÓN TERRITORIAL Y SECTORIAL

CUADRO II.4.1 TASAS DE VARIACIÓN ANUAL.
DETALLE POR PROVINCIAS Y AGREGADOS

Datos referidos a 31 de diciembre de 2017

	ALICANTE	CASTELLÓN	VALENCIA	COMUNITAT VALENCIANA	ESPAÑA
	%	%	%	%	%
ENTIDADES DE DEPÓSITO	19,79	8,19	0,82	8,07	1,18
Sector Público	19,38	5,96	27,11	22,77	13,98
Sector Privado	19,81	8,25	-0,30	7,52	0,58
Vista y Ahorro	40,81	29,68	10,12	22,45	13,74
Plazo y Vista	-19,09	-21,29	-22,86	-21,31	-25,03

BANCOS Y CAJAS DE AHORROS	20,81	10,80	2,11	9,68	0,78
Sector Público	20,18	6,17	22,50	20,33	14,00
Sector Privado	20,84	10,95	1,23	9,27	0,14
Vista y Ahorro	42,51	34,99	12,23	24,95	13,38
Plazo y Vista	-19,56	-27,71	-23,88	-22,72	-26,01

COOPERATIVAS DE CRÉDITO	6,57	1,77	-7,49	-2,39	5,82
Sector Público	8,49	5,11	58,72	41,20	13,58
Sector Privado	6,50	1,70	-10,17	-3,82	5,55
Vista y Ahorro	18,08	13,46	-5,38	3,69	18,07
Plazo y Vista	-13,27	-9,58	-17,69	-14,20	-15,20

II. DEPÓSITOS DETALLE DE LA DISTRIBUCIÓN TERRITORIAL Y SECTORIAL

CUADRO II.4.2 TASAS DE VARIACIÓN ANUAL.
EVOLUCIÓN DEL AGREGADO COMUNITAT VALENCIANA

Datos referidos a final de cada año

	ENTIDADES DE DEPÓSITO	BANCOS Y CAJAS DE AHORROS	COOP. DE CRÉDITO
	%	%	%
2006	23,93	25,19	16,22
2007	14,48	15,63	6,88
2008	2,86	3,48	-1,55
2009	-2,12	-2,71	2,37
2010	-1,98	-1,83	-3,05
2011	-0,43	-0,47	-0,14
2012	-3,52	-3,58	-3,12
2013	0,83	0,69	1,84
2014	-3,34	-4,44	4,46
2015	-0,51	-1,00	2,66
2016	4,55	5,08	1,19
2017	8,07	9,68	-2,39

GRÁFICO II.4.2

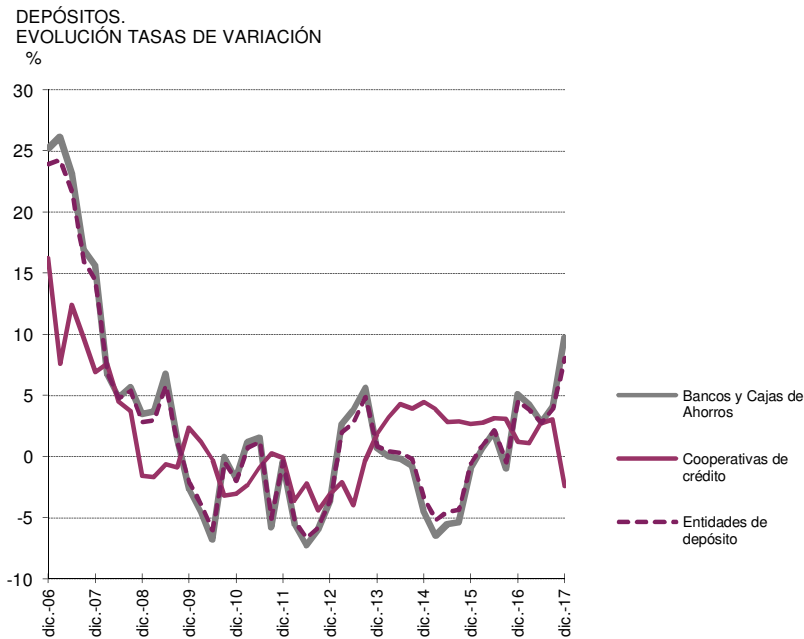

II. DEPÓSITOS DETALLE DE LA DISTRIBUCIÓN TERRITORIAL Y SECTORIAL

CUADRO II.5 DEPÓSITOS DEL SECTOR PRIVADO RESIDENTE.
DISTRIBUCIÓN SEGÚN MODALIDAD

Datos referidos a 31 de diciembre de 2017

Miles de euros

	Vista y Ahorro		Plazo y Otros		Total
	Importe	% sobre Total	Importe	% sobre Total	Importe
Total España	857.074.962	74,71	290.109.956	25,29	1.147.184.918
Total Comunitat Valenciana	76.171.142	75,04	25.337.326	24,96	101.508.499
Bancos y Cajas de Ahorros	68.569.017	76,74	20.783.366	23,26	89.352.397
Coop. de Crédito	7.602.125	62,54	4.553.960	37,46	12.156.102

GRÁFICO II.5

DEPÓSITOS SECTOR PRIVADO.
DISTRIBUCIÓN POR MODALIDADES

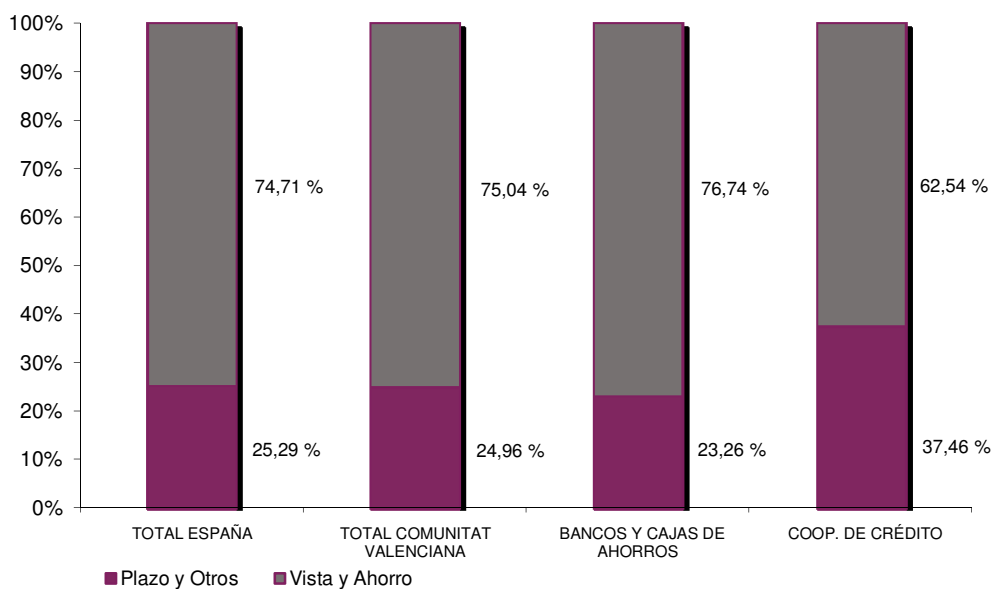

III. CRÉDITOS. DETALLE DE LA
DISTRIBUCIÓN TERRITORIAL Y
SECTORIAL

III. CRÈDITS. DETALL DE LA
DISTRIBUCIÓ TERRITORIAL I
SECTORIAL

III. CRÉDITOS
DETALLE DE LA DISTRIBUCIÓN
TERRITORIAL Y SECTORIAL

CUADRO III.1.1 CRÉDITOS AL SECTOR PÚBLICO Y SECTOR PRIVADO RESIDENTE.
DETALLE POR PROVINCIAS Y AGREGADOS

Datos referidos a 31 de diciembre de 2017

Miles de euros

	ALICANTE	CASTELLÓN	VALENCIA	COMUNITAT VALENCIANA	ESPAÑA
	Importe	Importe	Importe	Importe	Importe
ENTIDADES DE DEPÓSITO	44.947.085	12.769.322	58.302.387	116.018.794	1.273.427.021
Sector Público	394.062	149.669	6.638.860	7.182.591	74.339.477
Sector Privado	44.553.019	12.619.645	51.663.519	108.836.183	1.199.087.506
BANCOS Y CAJAS DE AHORROS	42.663.851	10.404.874	51.669.740	104.738.465	1.186.195.913
Sector Público	351.902	122.935	6.381.746	6.856.583	71.804.035
Sector Privado	42.311.948	10.281.937	45.287.992	97.881.877	1.114.391.866
COOPERATIVAS DE CRÉDITO	2.283.234	2.364.448	6.632.647	11.280.329	87.231.108
Sector Público	42.160	26.734	257.114	326.008	2.535.442
Sector Privado	2.241.071	2.337.708	6.375.527	10.954.306	84.695.640

III. CRÉDITOS DETALLE DE LA DISTRIBUCIÓN TERRITORIAL Y SECTORIAL

CUADRO III.1.2 CRÉDITOS AL SECTOR PÚBLICO Y SECTOR PRIVADO RESIDENTE.
DETALLE POR COMUNIDADES Y CIUDADES AUTÓNOMAS

Datos referidos a 31 de diciembre de 2017

Millones de euros

	TOTAL	
	Importe	% Tasa participación
MADRID	394.865	31,01
CATALUÑA	216.850	17,03
ANDALUCÍA	151.627	11,91
C. VALENCIANA	116.019	9,11
PAÍS VASCO	70.862	5,56
CASTILLA-LEÓN	45.379	3,56
GALICIA	40.042	3,14
CANARIAS	35.131	2,76
CASTILLA-LA MANCHA	34.749	2,73
ARAGÓN	34.126	2,68
BALEARES	30.554	2,40
MURCIA	30.181	2,37
ASTURIAS	19.466	1,53
NAVARRA	16.521	1,30
EXTREMADURA	15.608	1,23
CANTABRIA	10.472	0,82
LA RIOJA	8.063	0,63
CEUTA	1.246	0,10
MELILLA	1.055	0,08
Sin clasificar	631	0,05
Otros (*)	-20	0,00
TOTAL CRÉDITOS	1.273.427	100,00

(*) Recoge ajustes por diferencias en datos fuente

GRÁFICO III.1.2

TOTAL CRÉDITOS POR COMUNIDADES Y CIUDADES AUTÓNOMAS
Miles de millones de euros

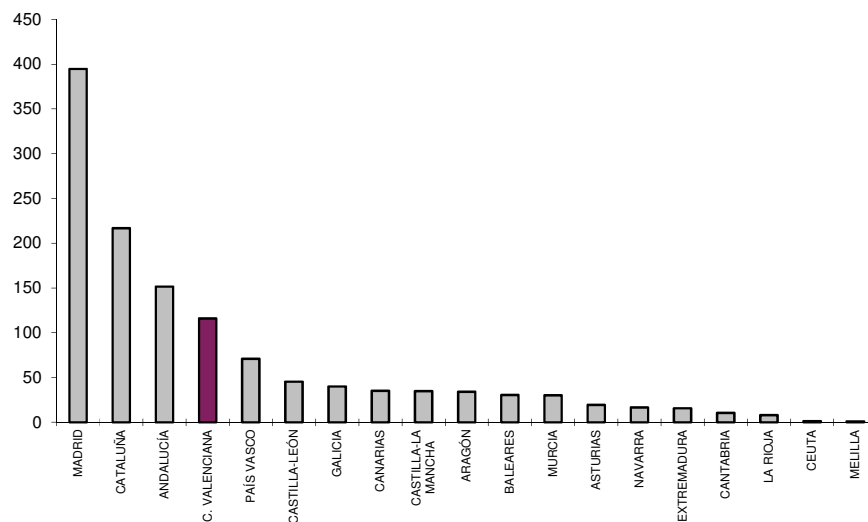

III. CRÉDITOS DETALLE DE LA DISTRIBUCIÓN TERRITORIAL Y SECTORIAL

CUADRO III.2.1 CUOTAS DE MERCADO.
DETALLE POR PROVINCIAS Y AGREGADOS

Datos referidos a 31 de diciembre de 2017

	ALICANTE %	CASTELLÓN %	VALENCIA %	COMUNITAT VALENCIANA %	ESPAÑA %
BANCOS Y CAJAS DE AHORROS	94,92	81,48	88,62	90,28	93,15
Sector Público	89,30	82,14	96,13	95,46	96,59
Sector Privado	94,97	81,48	87,66	89,94	92,94
COOPERATIVAS DE CRÉDITO	5,08	18,52	11,38	9,72	6,85
Sector Público	10,70	17,86	3,87	4,54	3,41
Sector Privado	5,03	18,52	12,34	10,06	7,06

GRÁFICO III.2.1

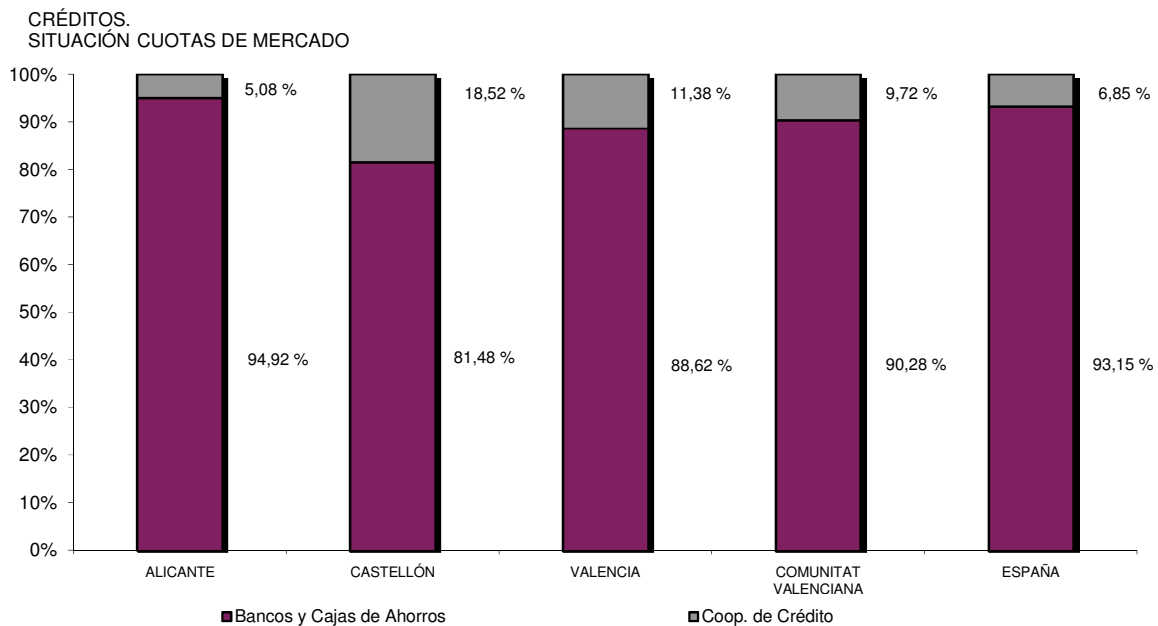

III. CRÉDITOS DETALLE DE LA DISTRIBUCIÓN TERRITORIAL Y SECTORIAL

CUADRO III.2.2 CUOTAS DE MERCADO.
EVOLUCIÓN DEL AGREGADO COMUNITAT VALENCIANA

Datos referidos a final de cada año

	BANCOS Y CAJAS DE AHORROS	BANCOS	CAJAS DE AHORROS	COOP. DE CRÉDITO
	%	%	%	%
2006	91,84	41,67	50,17	8,16
2007	91,73	41,50	50,23	8,27
2008	91,86	40,96	50,91	8,14
2009	91,86	40,90	50,96	8,14
2010	91,86	41,47	50,39	8,14
2011	91,95	39,80	52,15	8,05
2012	91,35			8,65
2013	90,93			9,07
2014	90,63			9,37
2015	90,15			9,85
2016	90,32			9,68
2017	90,28			9,72

GRÁFICO III.2.2

CRÉDITOS.
EVOLUCIÓN CUOTAS DE MERCADO POR TIPO DE
ENTIDAD HASTA DICIEMBRE 2011
%

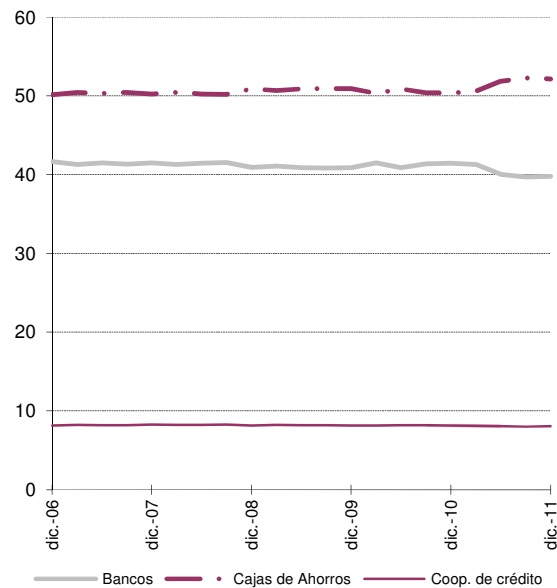

CRÉDITOS.
EVOLUCIÓN CUOTAS DE MERCADO POR ENTIDADES AGRUPADAS
%

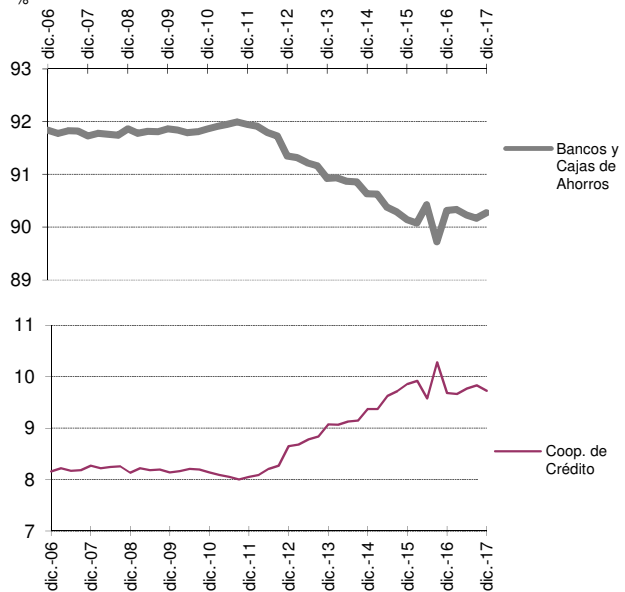

III. CRÉDITOS

DETALLE DE LA DISTRIBUCIÓN TERRITORIAL Y SECTORIAL

CUADRO III.3.1 TASAS DE DISTRIBUCIÓN TERRITORIAL.
DETALLE POR PROVINCIAS Y AGREGADOS

Datos referidos a 31 de diciembre de 2017

	ALICANTE % Distribución Alicante/CV	CASTELLÓN % Distribución Castellón/CV	VALENCIA % Distribución Valencia/CV	COMUNITAT VALENCIANA % Participación C.Valenciana/ España
ENTIDADES DE DEPÓSITO	38,74	11,01	50,25	9,11
Sector Público	5,49	2,08	92,43	9,66
Sector Privado	40,94	11,60	47,47	9,08
BANCOS Y CAJAS DE AHORROS	40,73	9,93	49,33	8,83
Sector Público	5,13	1,79	93,07	9,55
Sector Privado	43,23	10,50	46,27	8,78
COOPERATIVAS DE CRÉDITO	20,24	20,96	58,80	12,93
Sector Público	12,93	8,20	78,87	12,86
Sector Privado	20,46	21,34	58,20	12,93

GRÁFICO III.3.1

CRÉDITOS.
TASAS DE DISTRIBUCIÓN TERRITORIAL

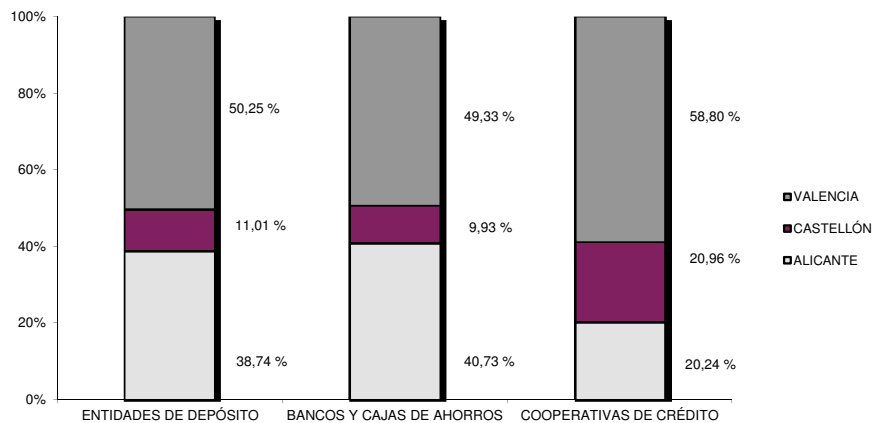

III. CRÉDITOS
DETALLE DE LA DISTRIBUCIÓN
TERRITORIAL Y SECTORIAL

CUADRO III.3.2 TASAS DE PARTICIPACIÓN TERRITORIAL COMUNITAT VALENCIANA / ESPAÑA.
 EVOLUCIÓN

Datos referidos a final de cada año

	TOTAL	BANCOS Y CAJAS DE AHORROS	COOP. DE CRÉDITO
	C. V. / España %	C. V. / España %	C. V. / España %
2006	10,37	10,05	15,99
2007	10,31	9,99	16,15
2008	10,23	9,92	15,90
2009	10,17	9,87	15,49
2010	10,15	9,85	15,36
2011	10,21	9,93	15,06
2012	9,85	9,55	14,64
2013	9,82	9,52	14,35
2014	9,57	9,26	14,23
2015	9,19	8,87	13,77
2016	9,31	9,02	13,33
2017	9,11	8,83	12,93

GRÁFICO III.3.2

CRÉDITOS
 EVOLUCIÓN TASAS DE PARTICIPACIÓN
 %

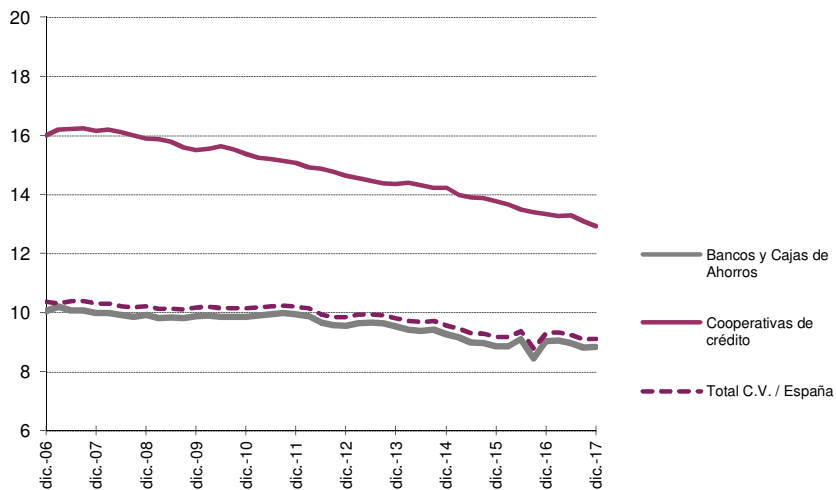

III. CRÉDITOS
DETALLE DE LA DISTRIBUCIÓN
TERRITORIAL Y SECTORIAL

CUADRO III.4.1 TASAS DE VARIACIÓN ANUAL.
DETALLE POR PROVINCIAS Y AGREGADOS

Datos referidos a 31 de diciembre de 2017

	ALICANTE	CASTELLÓN	VALENCIA	COMUNITAT VALENCIANA	ESPAÑA
	%	%	%	%	%
ENTIDADES DE DEPÓSITO	-0,63	-6,14	-5,16	-3,56	-1,41
Sector Público	-19,73	-14,38	-11,17	-11,76	-11,36
Sector Privado	-0,42	-6,03	-4,32	-2,97	-0,72
BANCOS Y CAJAS DE AHORROS	-0,73	-6,52	-5,28	-3,61	-1,50
Sector Público	-20,12	-13,67	-10,84	-11,42	-11,36
Sector Privado	-0,53	-6,43	-4,44	-3,01	-0,79
COOPERATIVAS DE CRÉDITO	1,30	-4,39	-4,16	-3,15	-0,13
Sector Público	-16,33	-17,50	-18,64	-18,26	-11,23
Sector Privado	1,70	-4,21	-3,46	-2,62	0,25

III. CRÉDITOS DETALLE DE LA DISTRIBUCIÓN TERRITORIAL Y SECTORIAL

CUADRO III.4.2 TASAS DE VARIACIÓN ANUAL.
EVOLUCIÓN DEL AGREGADO COMUNITAT VALENCIANA

Datos referidos a final de cada año

	ENTIDADES DE DEPÓSITO	BANCOS Y CAJAS DE AHORROS	COOP. DE CRÉDITO
	%	%	%
2006	26,79	27,39	20,41
2007	16,07	15,93	17,64
2008	5,61	5,76	3,89
2009	-1,25	-1,26	-1,23
2010	-0,24	-0,24	-0,24
2011	-2,58	-2,49	-3,62
2012	-12,51	-13,08	-5,98
2013	-10,65	-11,06	-6,29
2014	-5,29	-5,60	-2,23
2015	-8,17	-8,66	-3,41
2016	-2,17	-1,98	-3,88
2017	-3,56	-3,61	-3,15

GRÁFICO III.4.2

CRÉDITOS.
EVOLUCIÓN TASAS DE VARIACIÓN
%

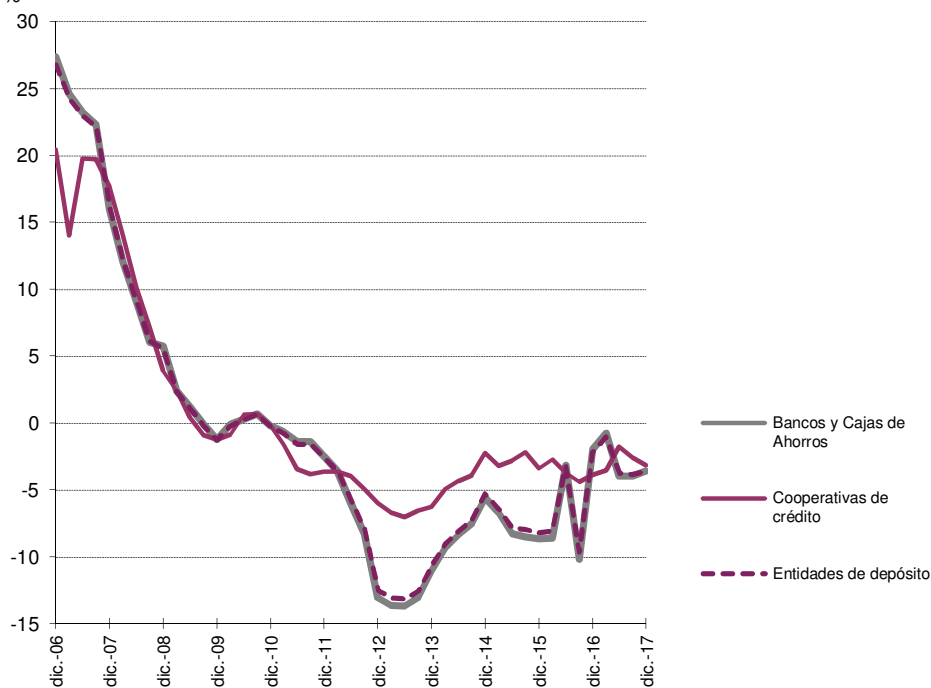

IV. OFICINAS. DETALLE DE LA
DISTRIBUCIÓN TERRITORIAL

IV. OFICINES. DETALL DE LA
DISTRIBUCIÓ TERRITORIAL

IV. OFICINAS DETALLE DE LA DISTRIBUCIÓN TERRITORIAL

CUADRO IV.1 EVOLUCIÓN DEL NÚMERO DE OFICINAS POR PROVINCIAS Y AGREGADOS

Datos referidos a final de cada año

ENTIDADES DE DEPÓSITO	ALICANTE	CASTELLÓN	VALENCIA	COMUNITAT VALENCIANA	ESPAÑA	% C.V./ España
2006	1.649	634	2.463	4.746	43.286	10,96
2007	1.723	667	2.572	4.962	45.086	11,01
2008	1.736	679	2.646	5.061	45.662	11,08
2009	1.636	661	2.569	4.866	44.085	11,04
2010	1.583	644	2.502	4.729	42.894	11,02
2011	1.448	589	2.317	4.354	39.843	10,93
2012	1.361	550	2.160	4.071	37.903	10,74
2013	1.184	422	1.725	3.331	33.527	9,94
2014	1.143	401	1.631	3.175	31.817	9,98
2015	1.116	392	1.603	3.111	30.921	10,06
2016	1.046	371	1.515	2.932	28.643	10,24
2017	963	329	1.432	2.724	27.320	9,97

GRÁFICO IV.1

EVOLUCIÓN DEL NÚMERO DE OFICINAS EN LA COMUNITAT VALENCIANA

